

INSTITUTO NACIONAL DE ESTADÍSTICA Y GEOGRAFÍA

El Sector Alimentario en México

Edición 2008



Serie Estadísticas Sectoriales



INSTITUTO NACIONAL
DE ESTADÍSTICA Y GEOGRAFÍA

Presentación

El **Instituto Nacional de Estadística y Geografía (INEGI)** presenta la publicación **El Sector Alimentario en México, Edición 2008**, documento que forma parte de una serie conformada por ocho títulos anuales, referidos a sectores o actividades que destacan por su participación en el ámbito económico del país.

Esta publicación, cuya cobertura temporal se refiere predominantemente al periodo 2002-2007, integra estadística relevante sobre los principales aspectos que caracterizan al sector alimentario: producción, transformación, comercialización y consumo. De esta manera, se proporcionan elementos para el conocimiento y análisis de dicho sector y, al mismo tiempo, se contribuye a fortalecer el servicio público de información.

La presente edición, que constituye la número 22, se revisó y complementó con la estadística disponible más reciente producida y validada por diversas instituciones de la administración pública federal, entre las que se encuentra el propio **INEGI**, así como por cifras de la FAO.

El fortalecimiento del esquema de concertación con las fuentes generadoras de información constituyó nuevamente un factor determinante en la concreción de este producto y en la oportunidad de los datos que ofrece; debido a ello, el **Instituto** hace patente su agradecimiento a las instituciones por su decidida colaboración y espera de las mismas, así como de los usuarios, opiniones y sugerencias que contribuyan al enriquecimiento del contenido. Con su participación en estos términos se podrán conocer y cubrir mejor las necesidades de información estadística sobre este sector.

Nota:

En esta edición se incorporan y/o modifican algunos cuadros estadísticos, considerando, por un lado, las sugerencias de las instituciones que participan y, por otro, la necesidad de adecuar el tratamiento de los temas a los cambios y/o ajustes que presenta la información estadística proporcionada.

En particular, la estadística que se incluye del Sistema de Cuentas Nacionales de México (SCNM) corresponde a la serie que tiene como año base 2003. En caso de requerir referencias metodológicas sobre las adecuaciones al SCNM, se recomienda consultar la fuente especificada en los cuadros respectivos.

Instituciones que proporcionaron información

A través de concertación

Agroasemex, SA	AGROASEMEX
Banco de México Fiduciario en FIRA	FIRA
Financiera Rural	
Comisión Nacional de Acuacultura y Pesca	CONAPESCA
Comisión Nacional del Agua	CONAGUA
DICONSA, SA de CV	DICONSA
Programa IMSS-Solidaridad	IMSS-Solidaridad
Programa IMSS-Oportunidades	IMSS-Oportunidades
LICONSA, SA de CV	LICONSA
Secretaría de Agricultura, Ganadería, Desarrollo Rural, Pesca y Alimentación	SAGARPA
Secretaría de Medio Ambiente y Recursos Naturales	SEMARNAT
Secretaría de Salud	SSA

Documental

Banco de México	BANXICO
Comisión Nacional de Alimentación	CONAL
Instituto Nacional de la Nutrición Salvador Zubirán (actualmente INCMNSZ, Instituto Nacional de Ciencias Médicas y Nutrición Salvador Zubirán)	INNSZ
Organización de las Naciones Unidas para la Agricultura y la Alimentación	FAO
Presidencia de la República	PR
Secretaría de Economía	SE
Secretaría de Educación Pública	SEP
Servicio Nacional de Inspección y Certificación de Semillas	SNICS
Universidad Autónoma de Chapingo	UACH

Fuentes propias

Instituto Nacional de Estadística y Geografía	INEGI
---	-------

Otras instituciones y conceptos

Banco Nacional de Comercio Exterior, SNC	BANCOMEXT
Fondo Especial para Financiamientos Agropecuarios	FEFA
Fondo de Garantía y Fomento para las Actividades Pesqueras	FOPESCA
Fondo de Garantía y Fomento para la Agricultura, Ganadería y Avicultura	FONDO
Organización Mundial de la Salud	OMS
Programa de Certificación de Derechos Ejidales y Titulación de Solares	PROCEDE
Servicio de Información y Estadística Agroalimentaria y Pesquera	SIAP
Sistema Nacional de Salud	SNS
Sistema Nacional para el Desarrollo Integral de la Familia	DIF

Signos y símbolos

E	Cifras estimadas
P	Cifras preliminares
R	Cifras revisadas
CIF	Cost, insurance and freight (en inglés) o Costo, seguro y flete
FOB	Free on board (en inglés) o Libre a bordo
G	Gramo
Ha	Hectárea
Kg	Kilogramo
Kcal	Kilocaloría
Km	Kilómetro
Km ²	Kilómetro cuadrado
mg	Miligramo
mg Eq.	Miligramo equivalente
mcg	Microgramo
mcg Eq.	Microgramo equivalente
NA	No aplica
NC	No calculable
ND	No disponible
-	Cifra negativa
NS	No significativo
O-I	Otoño-Invierno
%	Por ciento
P/	Preliminar
P-V	Primavera-Verano
T	Toneladas
U I	Unidades internacionales
U P	Unidad de producción

Índice general

Introducción

Resumen

1. Aspectos geográficos, sociales y económicos
2. Agricultura y ganadería
 - 2.1 Producción
 - 2.1.1 Producción agrícola
 - 2.1.2 Producción azucarera
 - 2.1.3 Agricultura orgánica
 - 2.1.4 Población y producción pecuaria
 - 2.2 Insumos
 - 2.3 Apoyos financieros
 - 2.3.1 Banrural y Financiera Rural
 - 2.3.2 FIRA
 - 2.3.3 Agroasemex
 - 2.3.4 Banca comercial
 - 2.4 Inversión
 - 2.5 Infraestructura
 - 2.6 Ocupación
 - 2.7 Ejidos y comunidades agrarias
3. Pesca
 - 3.1 Captura pesquera
 - 3.1.1 Peso vivo
 - 3.1.2 Peso desembarcado
 - 3.2 Apoyos financieros
 - 3.3 Equipo
 - 3.4 Ocupación
4. Transformación (industria de alimentos y bebidas)
5. Comercialización
6. Consumo
7. Nutrición y asistencia
8. Comparaciones internacionales

Glosario

Introducción

La información estadística constituye una herramienta fundamental para conocer objetivamente los fenómenos económicos y sociales en su dimensión, estructura, comportamiento, distribución e interrelaciones. De esta manera, su utilización es indispensable para llevar a cabo la elaboración de diagnósticos, la sustentación de estudios e investigaciones, la formulación, instrumentación y control de planes y programas, así como la evaluación de los resultados.

En México, el **Instituto Nacional de Estadística y Geografía (INEGI)** produce información estadística mediante los programas de *Censos Nacionales (Población, Económicos y Agropecuario)*, *Encuestas (en Hogares, Establecimientos y Especiales)* y *Estadísticas Continuas (Demográficas y Económicas)*, cuyos resultados se ofrecen a los usuarios a través de publicaciones impresas y en medios magnéticos.

Asimismo, el **INEGI** realiza otros dos programas que en forma importante utilizan los resultados obtenidos por los tres ya enunciados: el de *Estadística Derivada*, mediante el cual se genera estadística sobre los grandes agregados económicos nacionales, y el de *Integración de Estadísticas*, cuyo propósito es conjuntar, en un solo producto, estadísticas seleccionadas producidas por el **Instituto** y por instituciones de los sectores público, privado y social, con el fin de facilitar a los usuarios el acceso a un significativo volumen de información sobre un sector o actividad económica, o bien, cubriendo una amplia gama de temas, pero referidos a una unidad geográfica determinada; por ejemplo, el país, una entidad federativa o un municipio.

A este programa de integración de estadísticas corresponde la elaboración periódica de ocho publicaciones, cada una de ellas dedicada a un sector o actividad económica, mismas que en forma agregada contribuyen con cerca del 40% del Producto Interno Bruto Nacional. Los títulos que corresponden a este grupo son: *La Industria Automotriz*, *La Industria Química*, *La Industria Siderúrgica*, *La Industria Textil y del Vestido*, *La Minería*, *El Sector Alimentario*, *El Sector Energético*, y *El Ingreso y el Gasto Público*, conjunto de productos cuyo objetivo es **integrar y difundir, anualmente y con la mayor oportunidad posible, estadística relevante sobre la composición, magnitud y evolución de las actividades que abordan**, es decir, se pretende caracterizar éstas con el fin de coadyuvar al conocimiento y análisis sectorial.

Entre los objetivos específicos que se persiguen con este grupo de publicaciones están los siguientes: integrar estadística

dispersa y difundirla bajo criterios uniformes, a partir de una estructura temática común, de tal forma que se facilite su consulta; aportar elementos para la elaboración de diagnósticos; contribuir al desarrollo de los sistemas estadísticos a nivel sectorial; y promover la cultura estadística y el fortalecimiento del servicio público de información.

Por otro lado, se considera que la importancia de estos ocho productos se sustenta en los puntos que a continuación se indican: permiten el establecimiento de flujos permanentes de información estadística entre las unidades generadoras y los usuarios; presentan, bajo un enfoque de complementariedad, estadísticas oficiales y de fuentes privadas e internacionales; aportan elementos para detectar vacíos y evaluar la información disponible; y, finalmente, contribuyen a conformar una base de datos sectorial.

En virtud de los temas que se abordan, la mayor parte del contenido de las publicaciones se presenta a nivel nacional y, en los casos en que es posible, se desagrega por entidad federativa. En lo concerniente a la cobertura temporal, la estadística es de corte anual y comprende series de seis años, los cuales, en lo general, abarcan hasta el año inmediato anterior al de la edición. Es importante señalar que, en ocasiones, las fuentes realizan cambios a la serie estadística o a las cifras de los últimos años debido a revisiones o adecuaciones metodológicas, por lo que puede haber diferencias en los datos entre una edición y otra.

Conviene advertir que, en algunos casos, el usuario podrá encontrar en estas publicaciones información sobre un mismo aspecto, pero que proviene de distintas fuentes. En este sentido, no necesariamente habrán de coincidir las cifras, situación que se explica a partir de la metodología y esquema conceptual utilizados. Al respecto, si hay interés por profundizar acerca de estos elementos, se sugiere consultar las fuentes que se citan en el cuadro o gráfica correspondiente; lo anterior se recomienda también en el caso de requerir información más detallada o adicional a la que se ofrece en esta publicación, la cual constituye una selección de la disponible o generada por las fuentes.

Por la cobertura temática y temporal, así como por la selección y tratamiento de la información que contienen, estas publicaciones están orientadas fundamentalmente hacia grupos de usuarios específicos, que por su propia actividad o interés profesional se ubican en áreas relacionadas con los sectores que abarcan los ocho títulos. Sin embargo, lo anterior no descarta el hecho de que su utilidad sea extensiva a todo tipo de usuarios de información estadística interesados en el análisis de algunas de las principales actividades económicas de México.

En particular, **El Sector Alimentario en México, edición 2008** presenta como preámbulo un resumen de cifras que permite una visión general de los aspectos más relevantes del sector. El cuerpo principal del documento se estructura en ocho capítulos: el primero, intitulado *Aspectos Geográficos, Sociales y Económicos*, ofrece, a través de un conjunto de indicadores se-

leccionados, una referencia general sobre las características del territorio, la población y los agregados económicos básicos. Los dos siguientes capítulos abordan los principales aspectos que describen las actividades primarias del sector, esto es: producción, apoyos financieros, infraestructura, ocupación, unidades de producción y equipamiento en la agricultura, la ganadería y la pesca, así como indicadores seleccionados de la agricultura orgánica. El capítulo cuarto, integrado a partir de información del Sistema de Cuentas Nacionales y de los Censos Económicos, presenta cifras sobre la industria de alimentos y bebidas, destacando su participación en la actividad económica total y en la industria manufacturera. El siguiente apartado presenta información sobre el comportamiento de los precios, la infraestructura comercial y el comercio exterior correspondientes a los productos alimentarios. El sexto capítulo incluye cifras sobre el gasto corriente de los hogares en alimentos, además del consumo aparente de productos agropecuarios y pesqueros. El capítulo siete presenta información sobre nutrición y asistencia médica y alimentaria, así como estadística referida a los programas sociales de abasto de leche y tortilla. Por último, con la intención de ubicar la posición de algunos aspectos del sector alimentario mexicano en el contexto internacional, el capítulo ocho incorpora comparaciones con otros países, utilizando para ello información generada por la Organización de las Naciones Unidas para la Agricultura y la Alimentación (FAO).

Con el propósito de ofrecer a los usuarios una referencia adicional para el manejo de la estadística incluida en este título, se integra un glosario, validado y revisado con base en las definiciones proporcionadas y utilizadas por las fuentes.

CONCEPTO	2 0 0 6	2 0 0 7	Variación porcentual anual	
			2006/2005	2007/2006
1. Agricultura y ganadería				
Producción agropecuaria (Toneladas)				
Cultivos cíclicos				
· Maíz	21 893 209	23 512 752	13.2	7.4
· Frijol	1 385 784	993 953	67.6	-28.3
· Trigo	3 378 116	3 515 392	12.0	4.1
· Arroz	337 250	294 697	15.8	-12.6
· Sorgo	5 518 518	6 202 920	-0.1	12.4
· Jitomate	2 093 432	2 425 403	-6.8	15.9
Cultivos perennes				
· Aguacate	1 134 250	1 142 892	11.0	0.8
· Café cereza	1 518 931	1 427 332	-5.0	-6.0
· Naranja	4 140 819	4 233 538	1.1	2.2
· Plátano	2 196 155	1 964 545	-2.4	-10.5
· Caña de azúcar	50 060 256	52 089 356	-3.1	4.1
· Limón	1 852 131	1 922 592	3.4	3.8
Producción de azúcar^a	5 314 081	5 520 687	0.6	3.9
Producción de carne en canal				
· Bovinos	1 612 992	1 635 040	3.5	1.4
· Porcinos	1 108 942	1 152 003	0.5	3.9
· Aves	2 463 797	2 542 493	1.1	3.2
Otros productos pecuarios				
· Leche de bovino (Miles de litros)	10 088 551	10 345 982	2.2	2.6
· Huevo	2 290 062	2 290 833	13.1	0.0
Insumos y apoyos financieros				
Superficie habilitada por Financiera Rural en el Año Agrícola (Miles de hectáreas)				
	4 845	ND	-5.6	NC
Crédito de avío otorgado por Financiera Rural (Miles de pesos)				
Total	5 534 790	5 805 581	18.0	4.9
· Agrícola	3 709 909	4 061 077	13.0	9.5
· Ganadero	1 477 609	1 444 390	30.0	-2.2
· Industrial	152 919	80 771	57.0	-47.2
Créditos descontados por FIRA (Miles de pesos)				
Total	52 994 029	56 414 221	6.7^b	6.5^b
Superficie agrícola asegurada por AGROASEMEX (Hectáreas)				
	1 625 568	1 919 347	-2.3	18.1
Unidades ganaderas aseguradas por AGROASEMEX				
	12 783 302	14 097 067	15.6	10.3
2. Pesca				
Captura pesquera en peso desembarcado^c (Toneladas)				
Total	1 325 135	1 301 403	-3.8	-1.8
Consumo humano directo				
· Atún	1 091 858	1 042 942	5.3	-4.5
· Camarón	107 837	112 131	-35.2	4.0
· Mero	113 214	142 480	3.2	25.8
· Mero	8 456	10 143	-2.9	19.9
· Mojarra	70 948	70 767	10.4	-0.3
· Ostión	48 139	45 894	-3.5	-4.7
· Sardina	211 141	193 577	39.6	-8.3
· Sierra	12 194	13 298	-2.6	9.1
Consumo humano indirecto				
· Sardina industrial	210 537	255 963	-33.8	21.6
· Sardina industrial	196 979	241 096	-36.1	22.4
· Uso industrial	22 740	2 498	-0.7	-89.0
3. Transformación (Industria de alimentos y bebidas)				
Valor agregado bruto en valores básicos^d (Millones de pesos a precios de 2003)				
Industria manufacturera	1 448 139	1 522 902	3.6	5.2
Industria alimentaria	319 592	323 989	2.6	1.4
Industria de las bebidas y del tabaco	87 397	91 864	7.1	5.1

(Continúa)

CONCEPTO	2 0 0 6	2 0 0 7	Variación porcentual anual	
			2006/2005	2007/2006
4. Comercialización y consumo				
Variación promedio anual del índice de precios al consumidor (Por ciento)				
General	3.6	4.0	-0.4 ^e	0.3 ^e
Alimentos, bebidas y tabaco	3.7	6.3	-1.6 ^e	2.7 ^e
Comercio exterior de productos alimenticios				
Exportación FOB (Miles de dólares)				
- Carne y despojos comestibles	351 481	431 819	13.1	22.9
- Pescados, crustáceos y moluscos	589 989	692 803	4.6	17.4
- Leche, lácteos, huevos y miel	117 315	130 351	9.4	11.1
- Hortalizas, plantas, raíces y tubérculos	3 478 749	3 557 820	11.4	2.3
- Frutas y frutos comestibles	1 600 013	2 061 788	8.5	28.9
- Café, té, yerba mate y especias	347 711	383 238	27.4	10.2
- Cereales	121 766	225 930	49.4	85.5
- Grasas animales o vegetales	91 539	115 771	13.4	26.5
- Preparaciones de carne y animales acuáticos	130 813	132 090	28.5	1.0
- Azúcares y artículos de confitería	786 742	591 395	41.1	-24.8
- Cacao y sus preparaciones	156 462	185 550	20.6	18.6
- Preparaciones de cereales o leche	595 351	731 361	32.0	22.8
- Preparaciones de hortalizas, frutos, plantas	574 053	664 317	3.6	15.7
- Preparaciones alimenticias diversas	618 501	657 366	9.8	6.3
- Bebidas y vinagre	2 851 219	2 918 727	16.8	2.4
Importación FOB (Miles de dólares)				
- Carne y despojos comestibles	2 555 699	2 762 867	7.9	8.1
- Pescados, crustáceos y moluscos	302 255	372 839	28.9	23.4
- Leche, lácteos, huevos y miel	1 030 177	1 669 221	-10.2	62.0
- Hortalizas, plantas, raíces y tubérculos	300 340	325 617	33.5	8.4
- Frutas y frutos comestibles	687 352	748 731	16.7	8.9
- Café, té, yerba mate y especias	98 327	133 975	-9.2	36.3
- Cereales	2 424 572	3 080 616	30.1	27.1
- Productos de la molinería	623 402	790 123	23.5	26.7
- Semillas y frutos oleaginosos	1 834 294	2 315 332	7.0	26.2
- Grasas animales o vegetales	755 212	1 064 502	-0.9	41.0
- Preparaciones de carne y animales acuáticos	259 322	305 850	16.1	17.9
- Azúcares y artículos de confitería	423 827	537 792	68.2	26.9
- Cacao y sus preparaciones	284 627	326 620	11.7	14.8
- Preparaciones de cereales o leche	460 376	556 870	-25.0	21.0
- Preparaciones de hortalizas, frutos, plantas	521 201	576 897	18.9	10.7
- Preparaciones alimenticias diversas	1 047 628	1 068 448	13.7	2.0
- Bebidas y vinagre	540 048	625 850	14.5	15.9
Consumo aparente de productos seleccionados				
Granos básicos (Miles de toneladas)				
- Arroz	1 133	1 142	9.4	0.8
- Frijol	1 479	1 070	67.6	-27.6
- Maíz	29 243	31 035	15.9	6.1
- Trigo	6 153	6 277	-2.9	2.0
Productos pecuarios (Toneladas de carne en canal)				
- Bovinos	1 654 564	1 654 065	9.3	0.0
- Porcinos	1 603 239	1 626 654	0.6	1.5
- Aves (pollo)	2 874 105	2 886 669	2.9	0.4
Productos pesqueros (Toneladas)	1 406 000	1 383 000	6.6	-1.6
5. Nutrición y asistencia				
Detección de IMSS-Oportunidades del estado nutricional				
Total de detecciones	3 805 964	3 500 315	-0.4	-8.0
- Desnutridos	768 124	694 844	1.3	-9.5
Programas de abasto social				
- Leche (beneficiarios)	5 850 927	5 665 831	0.3	-3.2

NOTA: se recomienda consultar los cuadros de cada capítulo para precisar las fuentes de información y en su caso, las notas metodológicas.

^a Se refiere a las zafas de 2006/2007 y 2007/2008, respectivamente.

^b Calculada con base al valor de mercado.

^c Cifras de 2004 y 2005; variación 2004/2003 y 2005/2004, respectivamente.

^d Cifras de 2005 y 2006; variación 2005/2004 y 2006/2005, respectivamente.

^e Variación absoluta expresada en puntos porcentuales.

1. Aspectos geográficos, sociales y económicos

- 1.1 Superficie territorial y de las zonas marítimas nacionales, límites internacionales del territorio continental, longitud de la línea de costa y posición geográfica de los Estados Unidos Mexicanos
- 1.2 Indicadores del territorio nacional y población por entidad federativa
- 1.3 Indicadores sobre aspectos sociales seleccionados por entidad federativa
- 1.4 Valor agregado bruto en valores básicos por actividad económica de origen
De 2003 a 2006
(Millones de pesos)
- 1.5 Producción en valores básicos por actividad económica de origen
De 2003 a 2006
(Millones de pesos)
- 1.6 Consumo intermedio en valores comprador por actividad económica de origen
De 2003 a 2006
(Millones de pesos)
- 1.7 Valor agregado bruto total y de actividades del sector alimentario en valores básicos
De 2003 a 2006
(Millones de pesos)
- 1.8 Producción total y de actividades del sector alimentario en valores básicos
De 2003 a 2006
(Millones de pesos)
- 1.9 Consumo intermedio total y del sector alimentario
De 2003 a 2006
(Millones de pesos)
- 1.10 Valor agregado bruto total y del sector alimentario en valores básicos por entidad federativa
De 2002 a 2006
(Miles de pesos a precios de 1993)

SUPERFICIE TERRITORIAL Y DE LAS ZONAS MARÍTIMAS NACIONALES, LÍMITES INTERNACIONALES DEL TERRITORIO CONTINENTAL, LONGITUD DE LA LÍNEA DE COSTA Y POSICIÓN GEOGRÁFICA DE LOS ESTADOS UNIDOS MEXICANOS

CUADRO 1.1

Superficie territorial (km²)	1 964 375	Posición geográfica	
Superficie continental	1 959 248	Latitudes extremas:	
Superficie insular	5 127	Al Norte	
Superficie de las zonas marítimas de jurisdicción nacional (km²)^a	3 149 920	Monumento 206, límite México-EUA	32° 43' 06"
Océano Pacífico	2 320 380	Al Sur	
Golfo de México y Mar Caribe	829 540	Desembocadura del Río Suchiate	14° 32' 27"
Límites internacionales del territorio continental (km)		Longitudes extremas:	
Estados Unidos de América	3 152	Al Oriente	
Guatemala	956	Isla Mujeres	86° 42' 36"
Belice ^b	193	Al Occidente	
		Isla Guadalupe	118° 27' 24"
Longitud de la línea de costa (km)			
Golfo de México y Mar Caribe	3 294		
Océano Pacífico	7 828		

^a Incluye mar territorial y zona económica exclusiva.

^b Excluye 85.266 km del límite marítimo en la bahía de Chetumal.

FUENTE: INEGI. Dirección General de Geografía.

INDICADORES DEL TERRITORIO NACIONAL Y POBLACIÓN POR ENTIDAD FEDERATIVA

CUADRO 1.2

ENTIDAD FEDERATIVA	LONGITUD DE COSTA (km) ^a	NÚMERO DE MUNICIPIOS ^b	POBLACIÓN ^P 2o. TRIM. 2008
Estados Unidos Mexicanos	11 122	2 457	106 572 889
Aguascalientes	0	11	1 122 066
Baja California	1 493	5	3 068 598
Baja California Sur	2 131	5	549 762
Campeche	425	11	785 557
Coahuila de Zaragoza	0	38	2 598 460
Colima	142	10	592 262
Chiapas	266	118	4 454 053
Chihuahua	0	67	3 355 880
Distrito Federal	0	16 ^c	8 835 249
Durango	0	39	1 543 860
Guanajuato	0	46	5 017 774
Guerrero	522	81	3 146 219
Hidalgo	0	84	2 407 638
Jalisco	351	125	6 953 806
México	0	125	14 613 453
Michoacán de Ocampo	228	113	3 979 660
Morelos	0	33	1 660 177
Nayarit	296	20	966 673
Nuevo León	0	51	4 386 199
Oaxaca	568	570	3 552 496
Puebla	0	217	5 588 757
Querétaro	0	18	1 686 253
Quintana Roo	1 176	9	1 261 327
San Luis Potosí	0	59	2 472 162
Sinaloa	622	18	2 647 803
Sonora	1 209	72	2 484 618
Tabasco	200	17	2 038 560
Tamaulipas	433	43	3 150 109
Tlaxcala	0	60	1 117 877
Veracruz de Ignacio de la Llave	720	212	7 258 864
Yucatán	340	106	1 895 133
Zacatecas	0	58	1 381 584

^a Con base en la carta topográfica, escala 1:250 000 actualizada en la Proyección Universal Transversa de Mercator.

^b Cifras a junio de 2008.

^c Se refiere a las delegaciones políticas.

FUENTE: para longitud de costa: INEGI. Dirección General de Geografía.

Para número de municipios: INEGI. *Catálogo de Claves de Entidades Federativas, Municipios y Localidades* (página en Internet <http://mapserver.inegi.gob.mx/mgn2k/> consultada el 30 de junio de 2008).

Para población: INEGI. Encuesta Nacional de Ocupación y Empleo.

INDICADORES SOBRE ASPECTOS SOCIALES SELECCIONADOS POR ENTIDAD FEDERATIVA

CUADRO 1.3

ENTIDAD FEDERATIVA	GRADO PROMEDIO DE ESCOLARIDAD ^a	% DE POBLACIÓN ANALFABETA ^a	% DE EFICIENCIA TERMINAL DE EDUCACIÓN PRIMARIA ^b	ALUMNOS/MAESTROS (PRIMARIA) ^c	CAMAS CENSABLES POR CADA 1000 HABITANTES ^d	MÉDICOS POR CADA 1000 HABITANTES ^d
Estados Unidos Mexicanos	8.3	8.1	92.1	26.0	0.70	1.39
Aguascalientes	8.9	4.1	95.0	30.9	0.75	1.90
Baja California	9.0	3.0	95.2	27.8	0.55	1.12
Baja California Sur	9.0	3.5	100.5	26.2	0.92	2.16
Campeche	8.0	10.9	89.9	24.9	0.88	2.08
Coahuila de Zaragoza	9.1	3.1	95.8	27.7	0.91	1.51
Colima	8.6	6.3	91.2	26.4	0.83	2.09
Chiapas	6.2	20.6	81.3	25.7	0.43	0.88
Chihuahua	8.4	4.3	89.2	25.9	0.63	1.05
Distrito Federal	10.3	2.5	97.3	26.5	1.71	3.08
Durango	8.1	4.7	93.3	21.8	0.84	1.68
Guanajuato	7.3	10.1	91.4	28.3	0.50	1.13
Guerrero	6.9	19.3	85.0	22.2	0.46	1.21
Hidalgo	7.6	12.3	98.9	22.1	0.52	1.30
Jalisco	8.4	5.3	91.7	27.4	0.84	1.46
México	8.8	5.1	94.9	28.5	0.45	0.76
Michoacán de Ocampo	7.0	12.1	87.4	21.9	0.49	1.12
Morelos	8.5	7.8	95.8	29.6	0.54	1.27
Nayarit	8.2	7.8	95.8	23.1	0.63	1.86
Nuevo León	9.6	2.6	97.4	26.4	0.83	1.35
Oaxaca	6.5	17.9	88.3	22.6	0.48	1.04
Puebla	7.5	12.6	93.2	30.1	0.62	1.15
Querétaro	8.5	7.7	97.2	31.0	0.44	1.39
Quintana Roo	8.6	6.5	97.7	29.9	0.44	1.18
San Luis Potosí	7.9	9.4	93.5	25.1	0.56	1.24
Sinaloa	8.7	6.3	85.5	26.6	0.74	1.56
Sonora	9.0	3.6	93.3	26.6	0.90	1.57
Tabasco	8.2	8.4	91.9	29.5	0.63	1.73
Tamaulipas	8.8	4.4	93.2	27.3	0.80	1.47
Tlaxcala	8.4	6.4	97.3	27.8	0.50	1.35
Veracruz de Ignacio de la Llave	7.3	13.6	90.7	22.6	0.65	1.33
Yucatán	7.7	10.7	90.8	26.6	0.76	1.62
Zacatecas	7.3	6.8	90.5	22.6	0.50	1.27

^a De la población de 15 años y más. Ciclo escolar 2006/2007.

^b Información estimada para el ciclo escolar 2006/2007.

^c Información estimada para el ciclo escolar 2005/2006.

^d Cifras de 2006.

FUENTE: para grado promedio de escolaridad, población analfabeta y eficiencia terminal: SEP. *Sistema par el análisis de la estadística educativa. Ver, 7.0* (consultado el 11 de junio de 2008).

Para alumnos/maestros: SEP. Quinto Informe de Labores. 1 de septiembre de 2005. México, DF, 2005.

Para camas hospitalarias y médicos: Secretaría de Salud. *Boletín de Información Estadística. 2006* (www.sinais.salud.gob.mx/publicaciones) consultada el 20 de junio de 2008.

VALOR AGREGADO BRUTO EN VALORES BÁSICOS POR ACTIVIDAD ECONÓMICA DE ORIGEN

CUADRO 1.4

De 2003 a 2006

(Millones de pesos)

ACTIVIDAD ECONÓMICA DE ORIGEN	2003	2004	2005 ^P	2006 ^P
A PRECIOS CORRIENTES				
Total	7 162 773	8 167 081	8 803 751	9 905 196
Agricultura, ganadería, aprovechamiento forestal, pesca y caza	285 751	301 922	298 569	331 230
Minería ^a	443 195	589 257	650 013	853 904
Electricidad, agua y suministro de gas por ductos al consumidor final	95 341	116 155	126 510	147 001
Construcción	470 217	553 300	602 027	700 492
Industrias manufactureras	1 345 383	1 529 708	1 629 679	1 850 763
Comercio	1 092 779	1 261 521	1 354 877	1 505 867
Transportes, correos y almacenamiento	514 969	570 924	623 878	692 213
Información en medios masivos	199 193	231 599	264 200	299 011
Servicios financieros y de seguros	193 370	222 851	288 643	316 331
Servicios inmobiliarios y de alquiler de bienes muebles e intangibles	796 264	882 985	958 469	1 069 081
Servicios profesionales, científicos y técnicos	258 878	284 316	309 133	330 584
Dirección de corporativos y empresas	26 463	31 037	34 187	41 810
Servicios de apoyo a los negocios y manejo de desechos y servicios de remediación	194 903	211 783	230 267	248 698
Servicios educativos	376 384	399 764	436 982	474 093
Servicios de salud y de asistencia social	223 303	240 913	257 422	281 067
Servicios de esparcimiento culturales y deportivos, y otros servicios recreativos	30 529	32 378	34 083	37 007
Servicios de alojamiento temporal y de preparación de alimentos y bebidas	212 506	227 707	237 882	249 513
Otros servicios excepto actividades del Gobierno	206 611	219 392	231 535	247 407
Actividades del Gobierno	317 120	334 209	353 615	383 011
Servicios de intermediación financiera medidos indirectamente	- 120 387	- 74 639	- 118 220	- 153 886
A PRECIOS CONSTANTES DE 2003				
Total	7 162 773	7 450 189	7 688 606	8 058 864
Agricultura, ganadería, aprovechamiento forestal, pesca y caza	285 751	294 026	291 998	303 310
Minería ^a	443 195	449 094	447 734	453 876
Electricidad, agua y suministro de gas por ductos al consumidor final	95 341	99 153	101 117	113 450
Construcción	470 217	495 166	507 598	547 446
Industrias manufactureras	1 345 383	1 398 307	1 448 139	1 522 902
Comercio	1 092 779	1 168 453	1 221 618	1 297 332
Transportes, correos y almacenamiento	514 969	542 553	561 955	592 075
Información en medios masivos	199 193	222 588	241 680	267 439
Servicios financieros y de seguros	193 370	212 795	257 795	300 585
Servicios inmobiliarios y de alquiler de bienes muebles e intangibles	796 264	827 234	845 954	895 704
Servicios profesionales, científicos y técnicos	258 878	267 631	277 175	285 817
Dirección de corporativos y empresas	26 463	28 354	29 713	35 675
Servicios de apoyo a los negocios y manejo de desechos y servicios de remediación	194 903	202 085	209 390	217 093
Servicios educativos	376 384	379 230	387 114	387 443
Servicios de salud y de asistencia social	223 303	224 073	232 057	237 396
Servicios de esparcimiento culturales y deportivos, y otros servicios recreativos	30 529	31 981	32 201	32 951
Servicios de alojamiento temporal y de preparación de alimentos y bebidas	212 506	219 887	221 545	225 003
Otros servicios excepto actividades del Gobierno	206 611	210 492	215 136	222 134
Actividades del Gobierno	317 120	312 855	319 937	316 984
Servicios de intermediación financiera medidos indirectamente	- 120 387	- 135 769	- 161 247	- 195 751

^a Incluye extracción de petróleo y gas natural.

FUENTE: INEGI. Sistema de Cuentas Nacionales de México. Cuentas de Bienes y Servicios 2003-2006 Base 2003. Aguascalientes, Ags. 2008.

PRODUCCIÓN EN VALORES BÁSICOS POR ACTIVIDAD ECONÓMICA DE ORIGEN

CUADRO 1.5

De 2003 a 2006

(Millones de pesos)

ACTIVIDAD ECONÓMICA DE ORIGEN	2003	2004	2005 ^P	2006 ^P
A PRECIOS CORRIENTES				
Total	12 425 075	14 181 023	15 447 467	17 342 108
Agricultura, ganadería, aprovechamiento forestal, pesca y caza	453 763	500 069	510 711	550 430
Minería ^a	540 452	703 263	788 034	989 741
Electricidad, agua y suministro de gas por ductos al consumidor final	238 760	291 255	332 017	379 170
Construcción	950 084	1 118 082	1 216 702	1 416 875
Industrias manufactureras	4 073 804	4 727 358	5 147 141	5 791 210
Comercio	1 444 692	1 658 478	1 791 927	1 993 177
Transportes, correos y almacenamiento	817 868	901 921	982 833	1 095 433
Información en medios masivos	319 204	368 113	416 528	466 130
Servicios financieros y de seguros	307 104	356 418	427 281	476 774
Servicios inmobiliarios y de alquiler de bienes muebles e intangibles	869 722	963 865	1 046 108	1 166 609
Servicios profesionales, científicos y técnicos	369 937	405 491	439 957	469 563
Dirección de corporativos y empresas	43 846	52 687	57 359	68 165
Servicios de apoyo a los negocios y manejo de desechos y servicios de remediación	250 534	275 462	298 698	324 086
Servicios educativos	419 924	447 454	489 466	530 397
Servicios de salud y de asistencia social	294 315	321 194	345 538	374 621
Servicios de esparcimiento culturales y deportivos, y otros servicios recreativos	42 781	45 625	47 979	52 176
Servicios de alojamiento temporal y de preparación de alimentos y bebidas	289 915	310 249	323 539	339 924
Otros servicios excepto actividades del Gobierno	275 682	287 915	308 528	334 498
Actividades del Gobierno	422 688	446 123	477 120	523 129
A PRECIOS CONSTANTES DE 2003				
Total	12 425 075	13 029 349	13 523 332	14 343 552
Agricultura, ganadería, aprovechamiento forestal, pesca y caza	453 763	466 341	467 561	481 720
Minería ^a	540 452	552 400	550 013	557 134
Electricidad, agua y suministro de gas por ductos al consumidor final	238 760	256 162	263 930	279 622
Construcción	950 084	1 000 412	1 026 559	1 108 174
Industrias manufactureras	4 073 804	4 309 912	4 519 701	4 867 269
Comercio	1 444 692	1 544 647	1 615 117	1 715 228
Transportes, correos y almacenamiento	817 868	850 981	869 811	914 234
Información en medios masivos	319 204	351 252	380 180	413 819
Servicios financieros y de seguros	307 104	339 641	383 387	440 866
Servicios inmobiliarios y de alquiler de bienes muebles e intangibles	869 722	903 552	924 221	978 367
Servicios profesionales, científicos y técnicos	369 937	382 932	396 508	408 349
Dirección de corporativos y empresas	43 846	47 877	49 371	57 160
Servicios de apoyo a los negocios y manejo de desechos y servicios de remediación	250 534	262 379	271 399	282 706
Servicios educativos	419 924	424 363	434 562	436 197
Servicios de salud y de asistencia social	294 315	299 947	311 063	317 335
Servicios de esparcimiento culturales y deportivos, y otros servicios recreativos	42 781	44 611	44 897	46 275
Servicios de alojamiento temporal y de preparación de alimentos y bebidas	289 915	298 760	300 472	305 268
Otros servicios excepto actividades del Gobierno	275 682	275 503	285 005	298 070
Actividades del Gobierno	422 688	417 675	429 574	435 760

^a Incluye extracción de petróleo y gas natural.

FUENTE: INEGI. Sistema de Cuentas Nacionales de México. Cuentas de Bienes y Servicios 2003-2006 Base 2003. Aguascalientes, Ags. 2008.

CONSUMO INTERMEDIO EN VALORES COMPRADOR POR ACTIVIDAD ECONÓMICA DE ORIGEN

CUADRO 1.6

De 2003 a 2006

(Millones de pesos)

ACTIVIDAD ECONÓMICA DE ORIGEN	2 0 0 3	2 0 0 4	2 0 0 5 ^P	2 0 0 6 ^P
A PRECIOS CORRIENTES				
Total	5 262 302	6 013 942	6 643 715	7 436 912
Agricultura, ganadería, aprovechamiento forestal, pesca y caza	168 012	198 147	212 142	219 200
Minería ^a	97 257	114 006	138 021	135 837
Electricidad, agua y suministro de gas por ductos al consumidor final	143 419	175 100	205 508	232 169
Construcción	479 867	564 782	614 674	716 383
Industrias manufactureras	2 728 420	3 197 650	3 517 461	3 940 447
Comercio	351 912	396 957	437 050	487 310
Transportes, correos y almacenamiento	302 898	330 997	358 954	403 220
Información en medios masivos	120 012	136 514	152 328	167 120
Servicios financieros y de seguros	113 734	133 567	138 638	160 443
Servicios inmobiliarios y de alquiler de bienes muebles e intangibles	73 457	80 880	87 639	97 528
Servicios profesionales, científicos y técnicos	111 059	121 175	130 824	138 979
Dirección de corporativos y empresas	17 383	21 650	23 172	26 354
Servicios de apoyo a los negocios y manejo de desechos y servicios de remediación	55 631	63 679	68 431	75 388
Servicios educativos	43 541	47 690	52 485	56 304
Servicios de salud y de asistencia social	71 012	80 280	88 116	93 554
Servicios de esparcimiento culturales y deportivos, y otros servicios recreativos	12 253	13 247	13 896	15 169
Servicios de alojamiento temporal y de preparación de alimentos y bebidas	77 409	82 542	85 657	90 411
Otros servicios excepto actividades del Gobierno	69 071	68 523	76 994	87 092
Actividades del Gobierno	105 568	111 914	123 506	140 118
Servicios de intermediación financiera medidos indirectamente	120 387	74 639	118 220	153 886
A PRECIOS CONSTANTES DE 2003				
Total	5 262 302	5 579 160	5 834 725	6 284 689
Agricultura, ganadería, aprovechamiento forestal, pesca y caza	168 012	172 315	175 564	178 411
Minería ^a	97 257	103 306	102 279	103 258
Electricidad, agua y suministro de gas por ductos al consumidor final	143 419	157 009	162 813	166 172
Construcción	479 867	505 246	518 962	560 728
Industrias manufactureras	2 728 420	2 911 605	3 071 562	3 344 367
Comercio	351 912	376 194	393 499	417 896
Transportes, correos y almacenamiento	302 898	308 428	307 856	322 158
Información en medios masivos	120 012	128 664	138 501	146 380
Servicios financieros y de seguros	113 734	126 846	125 592	140 281
Servicios inmobiliarios y de alquiler de bienes muebles e intangibles	73 457	76 318	78 267	82 663
Servicios profesionales, científicos y técnicos	111 059	115 301	119 333	122 532
Dirección de corporativos y empresas	17 383	19 523	19 659	21 485
Servicios de apoyo a los negocios y manejo de desechos y servicios de remediación	55 631	60 294	62 009	65 613
Servicios educativos	43 541	45 132	47 449	48 754
Servicios de salud y de asistencia social	71 012	75 874	79 005	79 939
Servicios de esparcimiento culturales y deportivos, y otros servicios recreativos	12 253	12 630	12 697	13 324
Servicios de alojamiento temporal y de preparación de alimentos y bebidas	77 409	78 873	78 927	80 265
Otros servicios excepto actividades del Gobierno	69 071	65 011	69 870	75 936
Actividades del Gobierno	105 568	104 820	109 637	118 776
Servicios de intermediación financiera medidos indirectamente	120 387	135 769	161 247	195 751

^a Incluye extracción de petróleo y gas natural.

FUENTE: INEGI. Sistema de Cuentas Nacionales de México. Cuentas de Bienes y Servicios 2003-2006 Base 2003. Aguascalientes, Ags. 2008.

VALOR AGREGADO BRUTO TOTAL Y DE ACTIVIDADES DEL SECTOR ALIMENTARIO EN VALORES BÁSICOS

CUADRO 1.7

De 2003 a 2006
(Millones de pesos)

AÑO	TOTAL	ACTIVIDADES DEL SECTOR ALIMENTARIO		
		TOTAL	AGRICULTURA, GANADERÍA, PESCA CAZA Y CAPTURA	INDUSTRIA ALIMENTARIA, DE LAS BEBIDAS Y DEL TABACO
A PRECIOS CORRIENTES				
2 0 0 3	7 162 773	645 148	267 646	377 502
2 0 0 4	8 167 081	697 687	283 238	414 449
2 0 0 5 ^P	8 803 751	724 016	278 826	445 190
2 0 0 6 ^P	9 905 196	780 959	309 110	471 849
A PRECIOS CONSTANTES DE 2003				
2 0 0 3	7 162 773	645 148	267 646	377 502
2 0 0 4	7 450 189	668 459	275 427	393 032
2 0 0 5 ^P	7 688 606	680 401	273 412	406 989
2 0 0 6 ^P	8 058 864	699 206	283 353	415 853

FUENTE: INEGI. Sistema de Cuentas Nacionales de México. Cuentas de Bienes y Servicios 2003-2006 Base 2003. Aguascalientes, Ags. 2008.

EVOLUCIÓN DEL VALOR AGREGADO BRUTO TOTAL Y DEL SECTOR ALIMENTARIO

GRÁFICA 1.7.1

De 2004 a 2006
(Variación % anual)

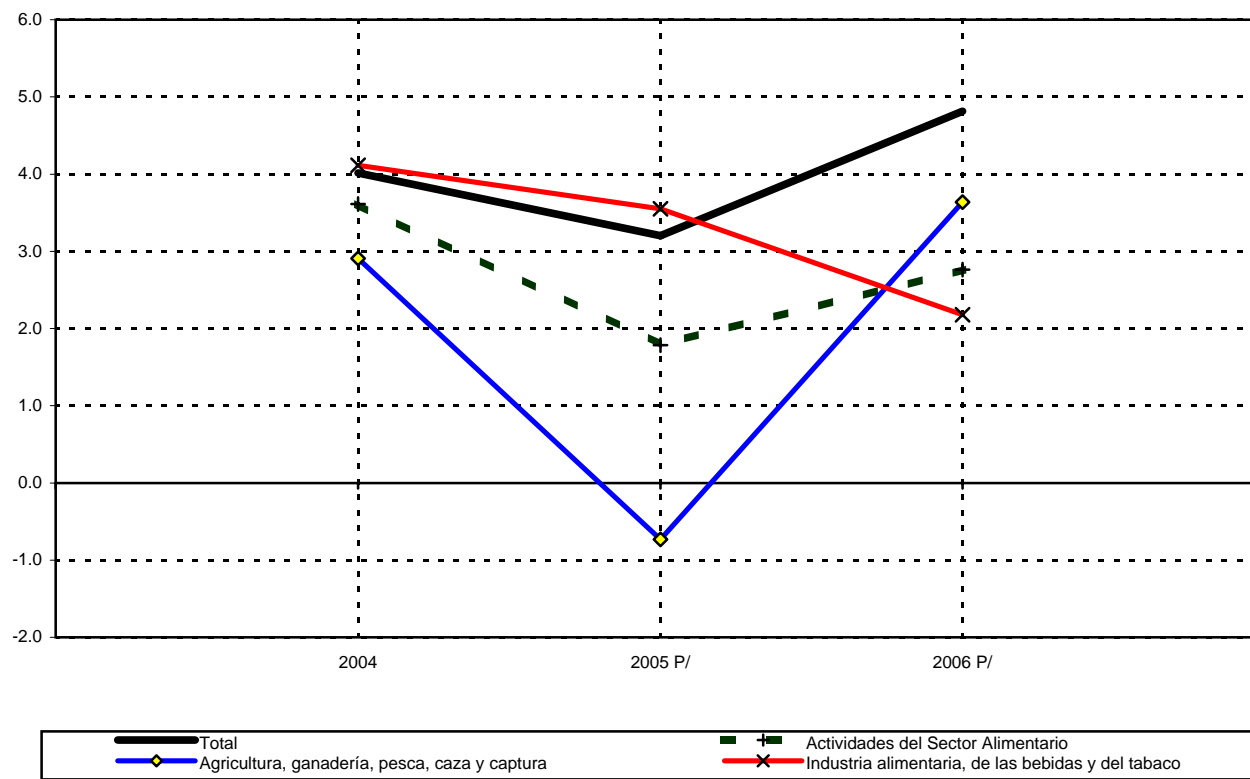

NOTA: elaborada con base en los datos a precios constantes de 2003.
FUENTE: cuadro 1.7.

PRODUCCIÓN TOTAL Y DE ACTIVIDADES DEL SECTOR ALIMENTARIO EN VALORES BÁSICOS

CUADRO 1.8

De 2003 a 2006

(Millones de pesos)

AÑO	TOTAL	ACTIVIDADES DEL SECTOR ALIMENTARIO		
		TOTAL	AGRICULTURA, GANADERÍA, PESCA CAZA Y CAPTURA	INDUSTRIA ALIMENTARIA, DE LAS BEBIDAS Y DEL TABACO
A PRECIOS CORRIENTES				
2 0 0 3	12 425 075	1 362 994	427 910	935 084
2 0 0 4	14 181 023	1 514 032	472 263	1 041 769
2 0 0 5 ^P	15 447 467	1 599 247	481 329	1 117 918
2 0 0 6 ^P	17 342 108	1 706 916	517 764	1 189 152
A PRECIOS CONSTANTES DE 2003				
2 0 0 3	12 425 075	1 362 994	427 910	935 084
2 0 0 4	13 029 349	1 411 652	439 050	972 602
2 0 0 5 ^P	13 523 332	1 449 011	440 256	1 008 755
2 0 0 6 ^P	14 343 552	1 489 378	452 594	1 036 784

FUENTE: INEGI. Sistema de Cuentas Nacionales de México. Cuentas de Bienes y Servicios 2003-2006 Base 2003. Aguascalientes, Ags. 2008.

CONSUMO INTERMEDIO TOTAL Y DEL SECTOR ALIMENTARIO

CUADRO 1.9

De 2003 a 2006

(Millones de pesos)

AÑO	TOTAL	ACTIVIDADES DEL SECTOR ALIMENTARIO		
		TOTAL	AGRICULTURA, GANADERÍA, PESCA CAZA Y CAPTURA	INDUSTRIA ALIMENTARIA, DE LAS BEBIDAS Y DEL TABACO
A PRECIOS CORRIENTES				
2 0 0 3	5 262 302	717 846	160 264	557 582
2 0 0 4	6 013 942	816 346	189 026	627 320
2 0 0 5 ^P	6 643 715	875 232	202 504	672 728
2 0 0 6 ^P	7 436 912	925 959	208 655	717 304
A PRECIOS CONSTANTES DE 2003				
2 0 0 3	5 262 302	717 846	160 264	557 582
2 0 0 4	5 579 160	743 194	163 624	579 570
2 0 0 5 ^P	5 834 725	768 611	166 844	601 767
2 0 0 6 ^P	6 284 689	789 440	169 243	620 197

FUENTE: INEGI. Sistema de Cuentas Nacionales de México. Cuentas de Bienes y Servicios 2003-2006 Base 2003. Aguascalientes, Ags. 2008.

VALOR AGREGADO BRUTO TOTAL Y DEL SECTOR ALIMENTARIO EN VALORES BÁSICOS POR ENTIDAD FEDERATIVA De 2002 a 2006
(Miles de pesos a precios de 1993)

CUADRO 1.10
1a. parte

ENTIDAD FEDERATIVA	TOTAL					SECTOR ALIMENTARIO	
						TOTAL	
	2002	2003 ^P	2004 ^P	2005 ^P	2006 ^P	2002	2003 ^P
Estados Unidos Mexicanos	1 486 792 334	1 507 449 991	1 570 126 305	1 613 526 995	1 691 168 729	157 894 721	162 542 086
Aguascalientes	18 575 599	19 009 211	19 655 803	20 320 718	22 377 765	2 029 902	2 224 061
Baja California	47 040 063	48 331 491	52 627 287	55 073 639	58 232 629	2 713 859	2 691 965
Baja California Sur	8 342 353	8 854 383	9 209 048	9 737 727	10 466 067	855 322	971 465
Campeche	16 901 618	18 208 566	18 617 388	18 388 040	18 334 904	625 185	732 071
Coahuila de Zaragoza	50 021 435	51 904 749	55 075 799	55 899 284	58 385 293	4 001 600	4 335 305
Colima	8 148 133	8 119 721	8 480 154	8 702 706	9 250 365	892 035	869 886
Chiapas	26 438 496	26 883 285	28 196 635	27 951 275	28 752 131	4 622 870	4 814 158
Chihuahua	64 347 751	66 914 298	69 673 443	74 311 642	77 922 807	4 627 414	4 680 725
Distrito Federal	327 419 925	321 434 229	322 158 904	328 646 952	343 587 732	12 367 913	11 982 238
Durango	18 911 401	20 069 588	21 367 519	21 564 262	22 540 101	3 904 923	4 466 832
Guanajuato	55 712 033	57 298 086	60 726 148	59 550 880	63 256 582	6 977 988	7 128 131
Guerrero	24 098 327	24 327 426	25 012 900	25 336 417	26 081 422	2 916 769	3 253 037
Hidalgo	20 453 496	20 540 638	21 642 815	21 975 220	22 629 063	2 337 945	2 491 706
Jalisco	95 672 581	95 431 052	100 187 668	102 395 899	105 868 073	16 811 580	17 052 114
México	155 547 247	155 744 407	162 122 754	169 614 605	179 995 950	17 058 474	17 089 133
Michoacán de Ocampo	33 967 225	34 992 450	36 664 704	36 316 198	37 735 095	6 475 719	6 763 491
Morelos	20 780 359	21 647 213	22 328 865	23 728 865	24 227 548	3 469 100	3 667 923
Nayarit	8 351 673	8 011 590	8 503 102	8 707 163	9 471 734	1 879 708	1 703 778
Nuevo León	105 007 831	108 030 789	115 094 797	118 945 214	126 005 891	6 040 989	6 231 971
Oaxaca	21 920 516	22 066 117	22 728 393	23 339 232	24 107 810	4 394 813	4 255 747
Puebla	51 789 486	53 368 545	53 612 134	57 077 362	60 242 264	5 989 890	6 382 182
Querétaro	26 106 731	26 218 884	27 642 745	28 755 955	30 710 529	3 530 359	3 801 076
Quintana Roo	20 902 720	22 071 342	24 066 662	24 651 052	25 251 925	514 433	565 007
San Luis Potosí	25 614 340	26 816 234	29 009 383	30 175 334	31 837 761	3 889 219	4 202 222
Sinaloa	30 662 841	30 823 739	32 720 664	33 312 383	34 679 991	8 468 369	8 320 015
Sonora	39 918 866	41 035 854	44 008 814	46 003 233	49 880 154	6 572 777	7 208 963
Tabasco	17 155 826	17 370 859	18 026 329	18 446 670	19 194 318	1 853 176	1 786 934
Tamaulipas	45 403 228	48 009 518	51 816 136	53 307 041	53 660 149	3 271 434	4 137 760
Tlaxcala	8 019 761	8 207 336	8 754 969	8 591 603	9 037 957	1 040 817	1 142 040
Veracruz de Ignacio de la Llave	60 695 985	61 951 128	65 068 906	66 712 528	69 875 317	11 579 063	11 410 322
Yucatán	20 305 889	20 786 788	22 028 970	23 126 763	23 905 325	2 652 567	2 613 416
Zacatecas	12 558 597	12 970 474	13 296 467	12 861 135	13 664 077	3 528 509	3 566 412

CUADRO 1.10
2a. parte

ENTIDAD FEDERATIVA	SECTOR ALIMENTARIO						
	TOTAL			AGRICULTURA, GANADERÍA Y PESCA			
	2004 ^P	2005 ^P	2006 ^P	2002	2003 ^P	2004 ^P	2005 ^P
Estados Unidos Mexicanos	167 945 219	167 576 185	174 201 735	81 514 408	84 727 369	87 385 058	84 915 282
Aguascalientes	2 363 459	2 541 080	2 819 928	853 290	882 268	882 710	968 793
Baja California	2 779 247	2 768 189	2 790 919	1 326 606	1 269 204	1 360 592	1 317 206
Baja California Sur	974 730	1 010 733	1 067 458	632 129	739 824	739 805	768 277
Campeche	709 792	764 323	733 051	484 157	584 604	588 841	641 600
Coahuila de Zaragoza	4 678 842	4 688 107	4 826 437	1 797 930	2 004 013	2 097 252	2 116 855
Colima	882 929	863 114	900 482	704 880	677 301	689 044	662 114
Chiapas	4 969 517	4 791 239	4 842 668	3 888 428	4 109 987	4 314 587	4 152 557
Chihuahua	5 068 743	5 200 626	5 671 296	3 323 886	3 407 914	3 736 841	3 752 712
Distrito Federal	11 922 865	12 238 561	12 853 568	378 476	397 341	364 916	426 679
Durango	4 708 886	4 153 402	4 571 235	2 262 098	2 663 855	2 815 716	2 288 309
Guanajuato	7 604 152	7 016 342	6 874 468	3 990 321	4 019 815	4 120 517	3 719 175
Guerrero	3 212 993	3 222 143	3 502 896	2 214 764	2 555 869	2 521 933	2 536 425
Hidalgo	2 564 287	2 602 304	2 879 213	1 752 685	1 893 908	1 920 665	1 961 084
Jalisco	17 771 911	17 642 876	17 544 282	7 714 865	7 730 822	8 219 475	7 784 423
México	17 057 581	18 181 782	18 716 661	4 792 577	4 980 612	4 751 798	4 503 298
Michoacán de Ocampo	6 882 777	6 541 504	6 968 343	5 213 757	5 399 584	5 474 901	5 462 104
Morelos	3 871 223	4 119 190	4 211 392	2 159 932	2 288 404	2 495 237	2 810 004
Nayarit	1 905 838	1 910 695	2 026 818	1 491 086	1 291 658	1 491 845	1 460 075
Nuevo León	6 348 709	6 514 289	6 771 090	1 549 575	1 539 564	1 560 487	1 462 780
Oaxaca	4 513 386	4 729 842	5 054 800	3 065 294	2 850 553	3 087 746	3 188 660
Puebla	6 755 964	7 221 465	7 615 843	3 089 828	3 284 071	3 314 321	3 330 883
Querétaro	3 939 219	4 054 215	4 125 714	996 189	996 867	1 014 493	905 697
Quintana Roo	561 161	590 351	652 530	169 304	195 643	205 391	237 226
San Luis Potosí	4 284 625	3 956 612	4 181 202	2 442 363	2 688 324	2 809 245	2 487 428
Sinaloa	8 931 537	8 687 628	9 107 909	6 744 792	6 501 747	7 043 473	6 833 260
Sonora	6 763 507	7 283 129	7 743 594	4 445 524	4 915 356	4 441 811	4 988 499
Tabasco	1 871 273	1 726 779	1 747 293	1 341 397	1 297 182	1 370 274	1 215 791
Tamaulipas	4 381 081	4 148 068	4 375 576	1 851 332	2 558 767	2 790 706	2 590 918
Tlaxcala	1 264 308	940 825	1 059 453	444 274	601 133	564 087	509 485
Veracruz de Ignacio de la Llave	11 919 500	11 441 689	11 290 195	6 074 088	5 994 457	5 975 895	5 807 153
Yucatán	2 884 259	2 850 503	2 960 639	1 058 489	1 120 512	1 300 359	1 218 997
Zacatecas	3 596 512	3 074 582	3 714 783	3 260 093	3 286 212	3 320 094	2 806 813

VALOR AGREGADO BRUTO TOTAL Y DEL SECTOR ALIMENTARIO EN VALORES BÁSICOS POR ENTIDAD FEDERATIVA De 2002 a 2006
(Miles de pesos a precios de 1993)

CUADRO 1.10
3a. parte y última

ENTIDAD FEDERATIVA	SECTOR ALIMENTARIO					
	AGRICULTURA, GANADERÍA Y PESCA	INDUSTRIA DE ALIMENTOS Y BEBIDAS ^a				
	2 0 0 6 ^P	2 0 0 2	2 0 0 3 ^P	2 0 0 4 ^P	2 0 0 5 ^P	2 0 0 6 ^P
Estados Unidos Mexicanos	89 420 816	76 380 313	77 814 717	80 559 753	82 660 903	84 780 919
Aguascalientes	1 011 653	1 176 611	1 341 793	1 480 750	1 572 287	1 808 274
Baja California	1 331 776	1 387 253	1 422 762	1 418 655	1 450 982	1 459 143
Baja California Sur	799 841	223 193	231 641	234 926	242 456	267 617
Campeche	622 082	141 028	147 467	120 951	122 723	110 969
Coahuila de Zaragoza	2 149 447	2 203 670	2 331 292	2 581 590	2 571 252	2 676 991
Colima	710 165	187 156	192 585	193 884	201 000	190 318
Chiapas	4 213 010	734 442	704 172	654 930	638 682	629 658
Chihuahua	4 159 720	1 303 528	1 272 811	1 331 902	1 447 913	1 511 576
Distrito Federal	406 001	11 989 437	11 584 897	11 557 949	11 811 882	12 447 567
Durango	2 684 662	1 642 825	1 802 977	1 893 170	1 865 093	1 886 573
Guanajuato	3 567 318	2 987 668	3 108 316	3 483 635	3 297 167	3 307 150
Guerrero	2 642 871	702 005	697 168	691 060	685 718	860 025
Hidalgo	2 202 789	585 260	597 798	643 622	641 220	676 423
Jalisco	8 047 012	9 096 714	9 321 292	9 552 436	9 858 452	9 497 270
México	4 825 861	12 265 897	12 108 521	12 305 783	13 678 484	13 890 800
Michoacán de Ocampo	5 855 372	1 261 962	1 363 908	1 407 875	1 079 401	1 112 971
Morelos	2 841 697	1 309 168	1 379 518	1 375 986	1 309 185	1 369 695
Nayarit	1 626 036	388 622	412 120	413 993	450 620	400 783
Nuevo León	1 500 556	4 491 413	4 692 408	4 788 222	5 051 508	5 270 534
Oaxaca	3 259 582	1 329 519	1 405 194	1 425 640	1 541 181	1 795 218
Puebla	3 481 182	2 900 062	3 098 110	3 441 643	3 890 582	4 134 660
Querétaro	946 681	2 534 171	2 804 209	2 924 726	3 148 518	3 179 033
Quintana Roo	261 467	345 130	369 365	355 770	353 124	391 063
San Luis Potosí	2 601 311	1 446 856	1 513 898	1 475 379	1 469 184	1 579 891
Sinaloa	7 170 945	1 723 577	1 818 268	1 888 064	1 854 368	1 936 964
Sonora	5 359 744	2 127 253	2 293 607	2 321 696	2 294 630	2 383 850
Tabasco	1 245 217	511 779	489 752	500 999	510 988	502 075
Tamaulipas	2 566 280	1 420 103	1 578 993	1 590 375	1 557 150	1 809 296
Tlaxcala	599 578	596 544	540 907	700 220	431 340	459 875
Veracruz de Ignacio de la Llave	6 020 428	5 504 975	5 415 865	5 943 605	5 634 536	5 269 766
Yucatán	1 272 898	1 594 078	1 492 904	1 583 900	1 731 505	1 687 740
Zacatecas	3 437 632	268 417	280 200	276 418	267 769	277 151

NOTA: las sumas pueden no coincidir con los totales debido al redondeo de las cifras.

^a Incluye las ramas industriales 11 a la 22, de acuerdo con el clasificador del Sistema de Cuentas Nacionales de México.

FUENTE: INEGI. Dirección General de Contabilidad Nacional y Estadísticas Económicas. Dirección General Adjunta de Cuentas Nacionales. Dirección de Contabilidad Nacional.

2. Agricultura y ganadería

2.1 Producción

2.1.1 Producción agrícola

- 2.1.1.1 Superficie sembrada, cosechada y valor de la producción agrícola nacional por cultivo
Años agrícolas de 2002 a 2007
- 2.1.1.2 Superficie sembrada, cosechada y valor de la producción agrícola nacional de cultivos cíclicos por entidad federativa
Años agrícolas de 2002 a 2007
- 2.1.1.3 Superficie sembrada, cosechada y valor de la producción agrícola nacional de cultivos perennes por entidad federativa
Años agrícolas de 2002 a 2007
- 2.1.1.4 Superficie cosechada, volumen y valor de la producción de ajonjolí por entidad federativa
Años agrícolas de 2002 a 2007
- 2.1.1.5 Superficie cosechada, volumen y valor de la producción de arroz por entidad federativa
Años agrícolas de 2002 a 2007
- 2.1.1.6 Superficie cosechada, volumen y valor de la producción de cártamo por entidad federativa
Años agrícolas de 2002 a 2007
- 2.1.1.7 Superficie cosechada, volumen y valor de la producción de cebada por entidad federativa
Años agrícolas de 2002 a 2007
- 2.1.1.8 Superficie cosechada, volumen y valor de la producción de frijol por entidad federativa
Años agrícolas de 2002 a 2007
- 2.1.1.9 Superficie cosechada, volumen y valor de la producción de maíz por entidad federativa
Años agrícolas de 2002 a 2007
- 2.1.1.10 Superficie cosechada, volumen y valor de la producción de sorgo por entidad federativa
Años agrícolas de 2002 a 2007

- 2.1.1.11 Superficie cosechada, volumen y valor de la producción de soya por entidad federativa
Años agrícolas de 2002 a 2007
- 2.1.1.12 Superficie cosechada, volumen y valor de la producción de trigo por entidad federativa
Años agrícolas de 2002 a 2007
- 2.1.1.13 Superficie cosechada, volumen y valor de la producción de chile verde por entidad federativa
Años agrícolas de 2002 a 2007
- 2.1.1.14 Superficie cosechada, volumen y valor de la producción de jitomate por entidad federativa
Años agrícolas de 2002 a 2007
- 2.1.1.15 Superficie cosechada, volumen y valor de la producción de papa por entidad federativa
Años agrícolas de 2002 a 2007
- 2.1.1.16 Superficie cosechada, volumen y valor de la producción de aguacate por entidad federativa
Años agrícolas de 2002 a 2007
- 2.1.1.17 Superficie cosechada, volumen y valor de la producción de café cereza por entidad federativa
Años agrícolas de 2002 a 2007
- 2.1.1.18 Superficie cosechada, volumen y valor de la producción de durazno por entidad federativa
Años agrícolas de 2002 a 2007
- 2.1.1.19 Superficie cosechada, volumen y valor de la producción de fresa por entidad federativa
Años agrícolas de 2002 a 2007
- 2.1.1.20 Superficie cosechada, volumen y valor de la producción de mango por entidad federativa
Años agrícolas de 2002 a 2007
- 2.1.1.21 Superficie cosechada, volumen y valor de la producción de manzana por entidad federativa
Años agrícolas de 2002 a 2007
- 2.1.1.22 Superficie cosechada, volumen y valor de la producción de naranja por entidad federativa
Años agrícolas de 2002 a 2007
- 2.1.1.23 Superficie cosechada, volumen y valor de la producción de limón por entidad federativa
Años agrícolas de 2002 a 2007
- 2.1.1.24 Superficie cosechada, volumen y valor de la producción de plátano por entidad federativa
Años agrícolas de 2002 a 2007

2.1.1.25 Superficie cosechada, volumen y valor de la producción de uva por entidad federativa
Años agrícolas de 2002 a 2007

2.1.2 Producción azucarera

2.1.2.1 Superficie sembrada, cosechada, producción, rendimiento y valor de la caña de azúcar por entidad federativa
De 2002 a 2007

2.1.2.2 Caña molida, producción de azúcar y rendimiento según año zafra por entidad federativa
De 2002/2003 a 2007/2008
(Toneladas)

2.1.2.3 Producción de azúcar según clase por entidad federativa
Zafras de 2002/2003 a 2007/2008
(Toneladas)

2.1.2.4 Producción de miel de caña de azúcar por entidad federativa
Zafras de 2002/2003 a 2007/2008
(Toneladas)

2.1.3 Agricultura orgánica

2.1.3.1 Importancia económica de la agricultura orgánica y tasa media anual de crecimiento
1996, 1998 y 2000

2.1.3.2 Superficie sembrada, cosechada y valor de la producción de la agricultura orgánica por entidad federativa
De 2002 a 2007
(Hectáreas y miles de pesos)

2.1.3.3 Superficie cosechada de la agricultura orgánica por cultivo
De 2002 a 2007
(Hectáreas)

2.1.3.4 Producción de la agricultura orgánica por cultivo seleccionado
De 2002 a 2007
(Toneladas)

2.1.4 Población y producción pecuaria

2.1.4.1 Existencias ganaderas según especie y unidad de producción por entidad federativa
1991
(Cabezas)

- 2.1.4.2 Población ganadera según especie por entidad federativa
De 2002 a 2006
(Cabezas)
- 2.1.4.3 Volumen de producción de carne y leche de ganado bovino por entidad federativa
De 2002 a 2007
- 2.1.4.4 Volumen de producción de carne en canal de ganado porcino por entidad federativa
De 2002 a 2007
(Toneladas)
- 2.1.4.5 Volumen de producción de carne en canal y lana de ganado ovino por entidad federativa
De 2002 a 2007
(Toneladas)
- 2.1.4.6 Volumen de producción de carne en canal y leche de ganado caprino por entidad federativa
De 2002 a 2007
- 2.1.4.7 Volumen de producción de carne en canal de aves y huevo por entidad federativa
De 2002 a 2007
(Toneladas)
- 2.1.4.8 Volumen de producción miel y cera por entidad federativa
De 2002 a 2007
(Toneladas)

2.2 Insumos

- 2.2.1 Acciones realizadas por el Servicio Nacional de Inspección y Certificación de Semillas
De 2002 a 2006
- 2.2.2 Volumen de producción de fertilizantes, insecticidas y plaguicidas por tipo de producto
De 2002 a 2007
(Toneladas)

2.3 Apoyos financieros

2.3.1 Banrural y Financiera Rural

- 2.3.1.1 Superficie habilitada según año y ciclo agrícola por entidad federativa
2001 y de 2003 a 2006
(Miles de hectáreas)

- 2.3.1.2 Superficie habilitada según principales cultivos por entidad federativa
Ciclo: O-I 2000/2001 y de 2002/2003 a 2005/2006
(Miles de hectáreas)
- 2.3.1.3 Superficie habilitada según principales cultivos por entidad federativa
Ciclo: P-V 2001 y de 2003 a 2006
(Miles de hectáreas)
- 2.3.1.4 Crédito de avío otorgado según año y ciclo agrícola por entidad federativa
2001 y de 2003 a 2007
(Miles de pesos)
- 2.3.1.5 Crédito de avío otorgado según principales actividades por entidad federativa
2001 y de 2003 a 2007
(Miles de pesos)
- 2.3.1.6 Crédito de avío agrícola otorgado según año y ciclo agrícola por entidad federativa
2001 y de 2003 a 2007
(Miles de pesos)
- 2.3.1.7 Crédito de avío agrícola otorgado según principales cultivos por entidad federativa
Ciclo: O-I 2000/2001 y de 2002/2003 a 2006/2007
(Miles de pesos)
- 2.3.1.8 Crédito de avío agrícola otorgado según principales cultivos por entidad federativa
Ciclo: P-V 2001 y de 2003 a 2007
(Miles de pesos)
- 2.3.1.9 Otros créditos de avío otorgados según año y ciclo agrícola por entidad federativa
2001 y de 2003 a 2007
(Miles de pesos)
- 2.3.1.10 Créditos refaccionarios y otros tipos de créditos otorgados según año agrícola por entidad federativa
2001 y de 2003 a 2007
(Miles de pesos)

2.3.2 FIRA

- 2.3.2.1 Principales indicadores de la evolución de FIRA
De 2002 a 2007
(Millones de pesos)

- 2.3.2.2 Créditos descontados de FIRA por dirección regional
De 2002 a 2007
(Miles de pesos)
- 2.3.2.3 Créditos descontados de FIRA por tipo de banca y crédito
De 2002 a 2007
(Miles de pesos)
- 2.3.2.4 Créditos descontados de FIRA por programa de crédito, tipo de productores y rama de inversión
De 2002 a 2007
(Millones de pesos)
- 2.3.2.5 Descuentos de FIRA para el establecimiento, ampliación y operación de agroindustrias por tipo de rama de inversión
De 2002 a 2007
(Millones de pesos)

2.3.3 Agroasemex

- 2.3.3.1 Seguro agrícola de los principales cultivos por entidad federativa
2002
- 2.3.3.2 Seguro agrícola de los principales cultivos por entidad federativa
2003
- 2.3.3.3 Seguro agrícola de los principales cultivos por entidad federativa
2004
- 2.3.3.4 Seguro agrícola de los principales cultivos por entidad federativa
2005
- 2.3.3.5 Seguro agrícola de los principales cultivos por entidad federativa
2006
- 2.3.3.6 Seguro agrícola de los principales cultivos por entidad federativa
2007
- 2.3.3.7 Seguro ganadero según especie por entidad federativa
2002
- 2.3.3.8 Seguro ganadero según especie por entidad federativa
2003

- 2.3.3.9 Seguro ganadero según especie por entidad federativa
2004
- 2.3.3.10 Seguro ganadero según especie por entidad federativa
2005
- 2.3.3.11 Seguro ganadero según especie por entidad federativa
2006
- 2.3.3.12 Seguro ganadero según especie por entidad federativa
2007

2.3.4 Banca comercial

- 2.3.4.1 Distribución del crédito otorgado por la banca comercial al sector agropecuario por entidad federativa
De 2002 a 2007
(Por ciento)

2.4 Inversión

- 2.4.1 Inversión pública federal ejercida en el sector desarrollo rural por entidad federativa
De 2002 a 2007
(Millones de pesos)
- 2.4.2 Inversión extranjera directa realizada en el sector alimentario por clase de actividad
De 2002 a 2007
(Miles de dólares)
- 2.4.3 Inversión extranjera directa en el sector alimentario por entidad federativa y actividad económica
De 2002 a 2007
(Miles de dólares)

2.5 Infraestructura

- 2.5.1 Inversión en obras de infraestructura hidroagrícola por entidad federativa y tipo de obra
De 2002 a 2007
(Miles de pesos)

- 2.5.2 Capacidad total y volumen almacenado de agua por región, distrito de riego y presa (Promedio anual)
De 2002 a 2007
(Millones de metros cúbicos)

2.6 Ocupación

- 2.6.1 Trabajadores permanentes en actividades agropecuarias, silvícolas, de caza y pesca, asegurados en el Instituto Mexicano del Seguro Social por entidad federativa
De 2001 a 2006
(Cifras al 31 de diciembre de cada año)

2.7 Ejidos y comunidades agrarias

- 2.7.1 Número y superficie total de propiedades sociales según distribución interna de la tierra por entidad federativa
2007
- 2.7.2 Propiedades sociales con superficie de uso común según tipo de cubierta vegetal por entidad federativa
2007
- 2.7.3 Propiedades sociales con actividad agropecuaria o forestal según tipo por entidad federativa
2007
- 2.7.4 Propiedades sociales con tractores y vehículos propios para uso agropecuario o forestal según existencias totales y en funcionamiento por entidad federativa
2007
- 2.7.5 Propiedades sociales según tipo de capacitación recibida en los últimos cinco años y ejidatarios participantes por entidad federativa
2007
- 2.7.6 Propiedades sociales medidas por alguna institución o empresa y que optaron por el dominio pleno de sus tierras según nivel de dominio por entidad federativa
2007

2.1 PRODUCCIÓN

2.1.1 PRODUCCIÓN AGRÍCOLA

SUPERFICIE SEMBRADA, COSECHADA Y VALOR DE LA PRODUCCIÓN AGRÍCOLA NACIONAL POR CULTIVO

CUADRO 2.1.1.1

Años agrícolas de 2002 a 2007

1a. parte

CULTIVO	2 0 0 2			2 0 0 3			2 0 0 4		
	SUPERFICIE (ha)		VALOR (Miles de pesos)	SUPERFICIE (ha)		VALOR (Miles de pesos)	SUPERFICIE (ha)		VALOR (Miles de pesos)
	SEMBRADA	COSECHADA		SEMBRADA	COSECHADA		SEMBRADA	COSECHADA	
Total	21 664 018	19 318 966	169 584 677	21 754 412	20 118 776	192 420 532	21 874 034	20 191 532	210 640 001
Cíclicos	16 164 531	14 199 971	95 762 983	16 160 585	14 991 470	111 566 412	16 074 121	14 806 135	125 120 025
Ajonjolí	49 543	37 353	104 428	58 308	55 621	193 904	59 306	55 635	254 004
Arroz	54 982	50 457	372 417	63 929	60 044	454 087	67 076	62 390	506 000
Cártamo	82 187	52 758	94 163	158 429	146 597	455 704	223 998	212 011	543 615
Cebada	346 430	282 291	1 157 199	373 523	364 494	1 786 553	332 156	325 842	1 667 720
Fresa	3 615	3 613	738 634	4 092	3 853	879 479	4 870	4 851	969 367
Frijol	2 228 107	2 054 362	8 875 221	2 040 424	1 904 100	7 183 876	1 822 605	1 678 367	6 663 331
Maíz	8 270 939	7 118 918	28 957 498	8 126 821	7 520 918	33 495 114	8 403 640	7 696 422	36 401 628
Sorgo	2 029 679	1 743 521	6 219 117	2 101 543	1 972 621	8 765 926	1 953 721	1 832 544	9 308 132
Soya	60 189	56 474	175 765	71 263	67 880	377 780	96 421	88 840	362 590
Trigo	657 948	634 559	3 930 402	623 259	604 658	3 850 858	535 121	518 322	3 851 673
Chile verde ^a	93 215	83 707	4 248 986	93 013	85 767	5 191 584	86 509	81 842	7 224 418
Jitomate	69 814	67 360	6 216 529	70 391	67 347	9 175 721	75 605	71 498	14 374 884
Papa	63 762	62 428	6 528 753	66 953	65 344	7 273 885	67 848	62 150	6 533 391
Otros	2 154 119	1 952 169	28 143 873	2 308 637	2 072 226	32 481 941	2 345 246	2 115 422	36 459 272
Perennes	5 499 487	5 118 995	73 821 694	5 593 827	5 127 306	80 854 120	5 799 913	5 385 397	85 519 976
Aguacate	97 621	93 847	4 039 305	97 787	95 399	5 373 582	101 882	100 127	6 085 761
Café cereza	779 058	724 558	2 748 310	789 073	742 837	2 968 746	791 276	760 581	2 866 293
Durazno	44 827	38 600	856 859	42 569	28 417	926 451	42 883	35 127	1 117 002
Fresa	2 268	2 237	296 288	1 425	1 400	154 786	1 596	1 476	232 973
Mango	169 463	161 899	3 576 627	171 892	156 069	3 149 035	176 781	165 873	3 411 494
Manzana	61 522	60 887	1 480 563	62 995	54 572	1 652 236	62 694	59 095	2 035 586
Naranja ^b	347 657	333 280	2 821 846	343 843	330 765	3 403 135	347 063	333 963	3 108 120
Limón agrio	135 910	125 512	2 397 959	137 609	130 285	3 048 018	145 829	139 410	3 120 216
Plátano	70 281	68 023	2 643 453	76 359	73 116	2 469 181	80 923	78 734	3 393 819
Uva	39 914	32 904	3 090 203	34 971	30 686	3 584 273	35 443	32 971	2 399 607
Otros	3 750 967	3 477 247	49 870 280	3 835 304	3 483 760	54 124 679	4 013 544	3 678 041	57 749 104

CUADRO 2.1.1.1

2a. parte y última

CULTIVO	2 0 0 5			2 0 0 6			2 0 0 7 ^P		
	SUPERFICIE (ha)		VALOR (Miles de pesos)	SUPERFICIE (ha)		VALOR (Miles de pesos)	SUPERFICIE (ha)		VALOR (Miles de pesos)
	SEMBRADA	COSECHADA		SEMBRADA	COSECHADA		SEMBRADA	COSECHADA	
Total	21 640 072	18 528 491	200 250 590	21 436 172	19 967 457	232 708 972	21 733 230	20 054 634	266 833 149
Cíclicos	15 756 145	13 132 248	111 489 825	15 486 121	14 471 579	135 574 192	15 663 512	14 371 658	154 354 235
Ajonjolí	60 791	37 741	159 296	44 514	38 529	148 696	50 933	48 168	232 398
Arroz	64 610	57 479	554 247	73 825	70 470	642 876	73 536	70 949	611 849
Cártamo	120 762	86 957	212 966	96 553	69 883	171 904	108 701	93 141	267 634
Cebada	332 700	306 093	1 356 431	322 724	315 432	1 662 162	300 270	286 354	1 415 817
Fresa	4 084	4 084	1 220 306	4 743	4 743	1 387 454	4 653	4 647	1 087 484
Frijol	1 746 020	1 261 220	5 707 679	1 809 680	1 723 219	8 732 500	1 688 477	1 489 241	6 942 144
Maíz	7 978 603	6 605 614	30 515 115	7 807 340	7 294 842	44 017 362	8 117 368	7 333 277	57 417 902
Sorgo	1 901 247	1 599 235	6 607 133	1 797 563	1 600 430	8 637 351	1 868 974	1 774 975	11 935 458
Soya	106 162	96 061	429 385	78 073	54 212	211 439	73 357	62 580	321 853
Trigo	654 194	634 548	4 895 023	666 854	646 231	5 663 752	705 679	691 679	7 288 034
Chile verde ^a	101 524	92 192	7 223 011	88 046	84 719	5 564 386	92 836	87 087	8 886 214
Jitomate	74 355	71 086	9 914 273	66 509	63 954	12 314 414	66 635	64 779	11 527 680
Papa	66 016	62 956	7 551 119	61 900	61 245	7 276 046	65 617	64 709	7 762 138
Otros	2 545 077	2 216 981	35 143 842	2 567 798	2 443 669	39 143 850	2 446 477	2 300 071	38 657 631
Perennes	5 883 926	5 396 243	88 760 765	5 950 051	5 495 878	97 134 780	6 069 718	5 682 976	112 478 914
Aguacate	112 251	103 119	7 617 150	114 842	105 477	9 122 964	117 312	110 377	12 019 378
Café cereza	798 875	762 261	3 614 474	797 875	763 418	4 053 016	800 910	772 036	4 865 693
Durazno	44 027	36 921	1 196 940	45 839	41 637	1 316 528	45 584	41 733	1 185 558
Fresa	1 573	1 573	228 700	1 660	1 660	358 219	1 634	1 591	362 343
Mango	173 769	159 989	3 405 000	181 525	172 153	3 969 090	179 210	170 549	4 100 368
Manzana	62 560	59 542	2 095 992	59 826	57 777	2 842 112	59 969	56 072	2 837 217
Naranja ^b	335 261	315 833	2 667 601	332 844	320 063	3 862 137	334 719	328 829	4 533 340
Limón agrio	142 746	135 563	2 579 557	146 004	138 354	3 300 822	151 267	144 004	4 085 625
Plátano	82 062	76 972	3 978 187	76 313	74 338	3 798 362	82 090	75 651	5 227 920
Uva	31 215	30 014	3 030 654	30 642	29 324	2 647 987	29 763	29 268	4 518 464
Otros	4 099 588	3 714 456	58 346 509	4 162 681	3 791 677	61 863 544	4 267 261	3 952 865	68 743 007

NOTA: las sumas pueden no coincidir con los totales debido al redondeo de las cifras.

^a Se considera todas las variedades en verde, excepto chile morrón.

^b Excluye naranja agria.

FUENTE: de 2002 a 2006: SAGARPA. *Anuario Estadístico de la Producción Agrícola de los Estados Unidos Mexicanos* (varios años).

Para 2007: SAGARPA. SIAP. Página en Internet: www.siap.gob.mx (consultada el 5 de septiembre de 2008).

ESTRUCTURA DEL VALOR DE LA PRODUCCIÓN AGRÍCOLA NACIONAL DE CULTIVOS SELECCIONADOS
Años agrícolas 2002 y 2007
 (Por ciento)

GRÁFICA 2.1.1.1.1

CULTIVOS CÍCLICOS

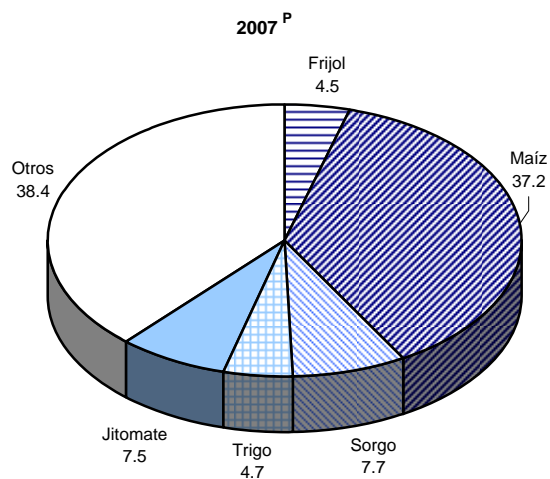
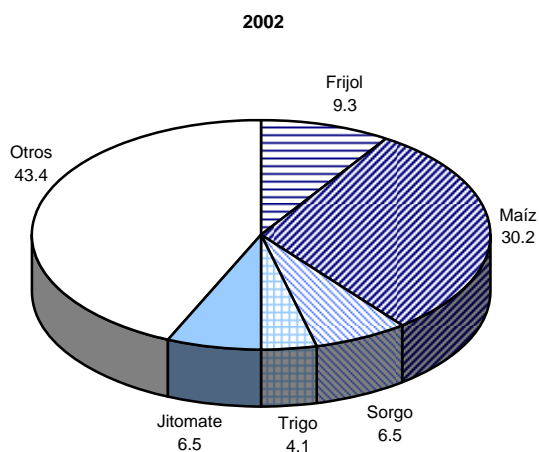

CULTIVOS PERENNES

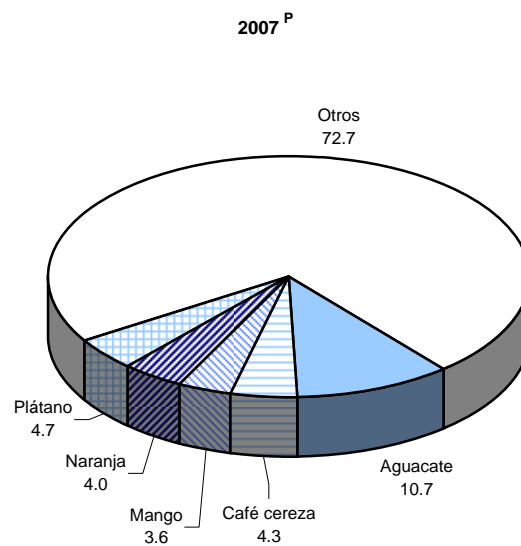
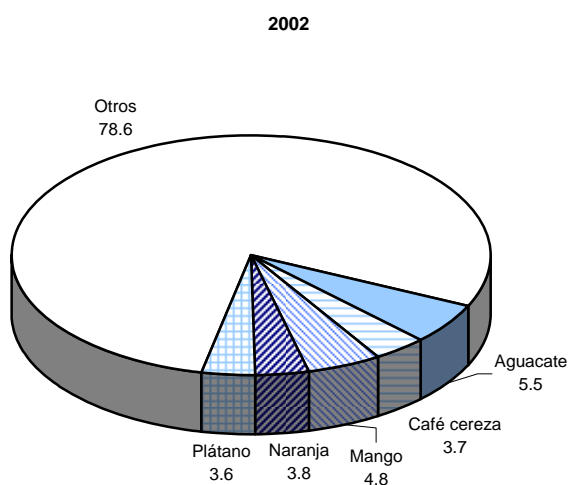

FUENTE: cuadro 2.1.1.1.

**SUPERFICIE SEMBRADA, COSECHADA Y VALOR DE LA PRODUCCIÓN AGRÍCOLA
NACIONAL DE CULTIVOS CÍCLICOS POR ENTIDAD FEDERATIVA
Años agrícolas de 2002 a 2007**

CUADRO 2.1.1.2

ENTIDAD FEDERATIVA	SUPERFICIE SEMBRADA (ha)			SUPERFICIE COSECHADA (ha)			VALOR (Miles de pesos)		
	TOTAL	RIEGO	TEMPORAL	TOTAL	RIEGO	TEMPORAL	TOTAL	RIEGO	TEMPORAL
2 0 0 2									
Total	16 164 531	3 571 180	12 593 351	14 199 971	3 523 221	10 676 750	95 762 983	57 417 405	38 345 578
Aguascalientes	135 942	29 110	106 832	132 650	29 038	103 612	673 186	489 809	183 377
Baja California	178 024	151 202	26 822	149 976	149 721	255	4 103 350	4 101 457	1 894
Baja California Sur	26 854	26 854	0	25 809	25 809	0	1 062 518	1 062 518	0
Campeche	189 314	7 623	181 692	75 624	7 201	68 423	257 754	111 825	145 930
Coahuila de Zaragoza	133 866	67 161	66 705	108 942	65 130	43 812	1 105 440	978 774	126 666
Colima	32 153	13 729	18 424	31 997	13 580	18 417	586 117	496 782	89 335
Chiapas	1 138 939	30 637	1 108 302	1 112 033	30 207	1 081 826	3 635 109	163 409	3 471 700
Chihuahua	887 629	227 240	660 389	611 963	222 248	389 714	4 700 138	4 032 187	667 951
Distrito Federal	21 383	2 295	19 089	21 362	2 293	19 069	291 540	134 341	157 199
Durango	624 683	65 062	559 620	584 929	62 768	522 162	2 218 942	829 962	1 388 980
Guanajuato	992 758	407 595	585 163	914 025	403 050	510 975	6 954 169	5 370 607	1 583 562
Guerrero	558 667	44 447	514 220	498 856	44 325	454 531	2 678 549	508 372	2 170 177
Hidalgo	470 710	82 131	388 579	406 980	81 877	325 103	1 931 089	1 065 637	865 452
Jalisco	1 006 681	119 908	886 773	981 047	118 527	862 520	8 246 277	2 083 530	6 162 747
México	779 403	131 207	648 197	748 849	129 828	619 021	5 762 989	2 019 662	3 743 327
Michoacán de Ocampo	799 343	226 987	572 357	750 077	221 048	529 029	6 142 401	3 521 564	2 620 837
Morelos	116 225	34 694	81 530	101 672	34 624	67 048	1 761 708	1 185 437	576 272
Nayarit	222 833	57 008	165 825	209 938	55 587	154 351	1 977 499	871 168	1 106 331
Nuevo León	194 729	45 329	149 400	181 923	44 941	136 982	1 989 518	1 646 068	343 451
Oaxaca	713 451	66 024	647 427	546 895	65 381	481 514	2 369 167	708 920	1 660 247
Puebla	817 187	116 167	701 020	643 802	114 864	528 937	3 728 554	2 062 523	1 666 032
Querétaro	159 641	46 114	113 527	148 962	45 459	103 503	1 000 752	769 820	230 932
Quintana Roo	94 837	743	94 094	47 796	595	47 201	65 103	16 827	48 275
San Luis Potosí	481 628	62 558	419 070	403 283	61 786	341 497	1 807 833	1 301 886	505 947
Sinaloa	1 100 924	739 868	361 056	969 093	735 479	233 614	12 822 107	12 252 842	569 266
Sonora	471 694	431 089	40 606	452 454	428 601	23 853	5 303 304	5 252 840	50 464
Tabasco	135 003	1 153	133 850	125 456	1 112	124 344	438 692	32 126	406 565
Tamaulipas	1 306 835	164 550	1 142 285	1 116 526	158 253	958 272	2 652 030	1 130 371	1 521 658
Tlaxcala	238 888	23 432	215 456	192 341	23 273	169 068	849 080	248 182	600 899
Veracruz de Ignacio de la Llave	733 196	10 290	722 906	679 675	10 285	669 391	3 568 233	379 715	3 188 519
Yucatán	181 412	4 443	176 969	19 435	3 222	16 213	122 577	89 088	33 489
Zacatecas	1 219 699	134 530	1 085 169	1 205 601	133 108	1 072 494	4 957 257	2 499 158	2 458 098
2 0 0 3									
Total	16 160 585	3 601 966	12 558 619	14 991 470	3 475 561	11 515 909	111 566 412	63 851 507	47 714 904
Aguascalientes	133 430	30 242	103 188	130 130	30 217	99 913	732 878	532 198	200 680
Baja California	186 877	140 867	46 010	173 592	139 308	34 284	4 830 474	4 737 160	93 314
Baja California Sur	25 862	25 862	0	24 546	24 546	0	1 620 847	1 620 847	0
Campeche	202 548	7 828	194 721	174 464	7 675	166 789	572 577	91 518	481 059
Coahuila de Zaragoza	145 388	78 505	66 883	136 651	77 027	59 624	1 403 255	1 236 307	166 948
Colima	27 607	11 125	16 482	27 435	10 953	16 482	454 944	356 001	98 942
Chiapas	1 124 877	18 716	1 106 161	1 109 578	18 716	1 090 862	4 097 019	167 819	3 929 200
Chihuahua	842 028	238 860	603 168	511 871	231 907	279 964	5 351 328	4 703 062	648 266
Distrito Federal	20 212	2 093	18 120	20 192	2 093	18 100	297 995	154 183	143 812
Durango	650 466	93 459	557 007	630 190	89 922	540 267	2 897 834	1 067 950	1 829 884
Guanajuato	1 092 490	488 697	603 793	971 561	429 937	541 625	8 032 579	5 951 316	2 081 263
Guerrero	571 764	44 503	527 262	567 576	44 159	523 418	3 875 417	716 762	3 158 655
Hidalgo	465 292	82 186	383 106	441 050	81 673	359 377	2 066 662	1 058 459	1 008 203
Jalisco	966 333	115 208	851 126	940 105	109 457	830 648	8 874 437	2 087 079	6 787 358
México	787 135	138 133	649 003	768 319	134 393	633 927	6 534 819	2 276 928	4 257 890
Michoacán de Ocampo	815 799	236 476	579 323	774 109	224 583	549 526	7 341 215	4 282 112	3 059 103
Morelos	110 379	32 354	78 026	110 368	32 354	78 015	2 107 240	1 077 562	1 029 678
Nayarit	211 142	55 547	155 595	197 655	52 287	145 368	1 724 435	842 441	881 994
Nuevo León	221 221	45 685	175 537	211 420	44 296	167 124	2 144 554	1 638 135	506 419
Oaxaca	689 866	64 991	624 876	587 294	64 333	522 962	2 620 270	688 306	1 931 965
Puebla	695 241	102 106	593 135	613 050	100 524	512 526	3 909 643	1 950 941	1 958 702
Querétaro	157 185	45 391	111 794	148 410	41 595	106 815	931 741	664 762	266 979
Quintana Roo	104 385	1 248	103 137	90 693	1 199	89 494	163 287	23 335	139 952
San Luis Potosí	507 567	66 078	441 488	438 304	65 254	373 050	2 711 589	2 130 234	581 355
Sinaloa	1 119 483	676 596	442 888	1 062 646	673 433	389 213	12 967 870	12 112 392	855 478
Sonora	463 086	421 555	41 532	459 792	419 470	40 323	6 135 818	6 008 585	127 232
Tabasco	124 642	1 171	123 471	112 720	1 170	111 550	417 796	24 735	393 061
Tamaulipas	1 323 108	165 855	1 157 253	1 276 474	155 090	1 121 384	5 931 023	2 226 834	3 704 189
Tlaxcala	238 989	23 230	215 759	237 253	23 142	214 111	1 298 609	305 504	993 106
Veracruz de Ignacio de la Llave	736 605	12 493	724 112	670 701	12 432	658 269	3 514 378	451 462	3 062 916
Yucatán	173 405	4 703	168 702	165 573	4 352	161 221	300 567	113 612	186 955
Zacatecas	1 226 173	130 208	1 095 965	1 207 751	128 070	1 079 681	5 703 311	2 552 966	3 150 345

(Continúa)

**SUPERFICIE SEMBRADA, COSECHADA Y VALOR DE LA PRODUCCIÓN AGRÍCOLA
NACIONAL DE CULTIVOS CÍCLICOS POR ENTIDAD FEDERATIVA
Años agrícolas de 2002 a 2007**

CUADRO 2.1.1.2

ENTIDAD FEDERATIVA	SUPERFICIE SEMBRADA (ha)			SUPERFICIE COSECHADA (ha)			VALOR (Miles de pesos)		
	TOTAL	RIEGO	TEMPORAL	TOTAL	RIEGO	TEMPORAL	TOTAL	RIEGO	TEMPORAL
2 0 0 4									
Total	16 074 121	3 619 317	12 454 804	14 806 135	3 492 707	11 313 427	125 120 025	77 636 127	47 483 897
Aguascalientes	133 808	30 880	102 928	124 339	29 397	94 942	649 917	502 924	146 992
Baja California	199 563	155 314	44 249	170 167	153 754	16 413	8 000 092	7 991 119	8 973
Baja California Sur	29 279	29 279	0	27 151	27 151	0	1 883 751	1 883 751	0
Campeche	193 757	8 343	185 414	172 235	8 122	164 113	720 516	138 752	581 764
Coahuila de Zaragoza	163 063	91 280	71 783	154 453	85 686	68 768	1 651 212	1 426 314	224 899
Colima	26 946	11 897	15 049	26 918	11 869	15 049	650 510	553 533	96 977
Chiapas	1 117 777	22 935	1 094 842	1 062 111	22 671	1 039 440	3 597 872	184 405	3 413 467
Chihuahua	887 499	247 229	640 271	612 733	244 086	368 648	6 773 444	5 856 408	917 036
Distrito Federal	19 047	2 241	16 807	18 999	2 233	16 766	464 821	330 047	134 774
Durango	657 563	95 974	561 589	643 843	93 960	549 884	3 156 153	1 307 663	1 848 490
Guanajuato	1 089 442	490 820	598 622	1 032 273	482 690	549 583	8 994 223	6 985 989	2 008 234
Guerrero	579 199	55 857	523 343	569 582	55 775	513 806	3 991 019	1 008 871	2 982 148
Hidalgo	474 545	82 063	392 482	455 401	81 168	374 233	2 316 710	1 208 486	1 108 224
Jalisco	957 769	127 624	830 146	927 580	127 016	800 565	9 882 762	2 871 754	7 011 007
México	779 783	137 256	642 527	771 045	136 578	634 467	6 499 985	2 613 604	3 886 381
Michoacán de Ocampo	785 394	237 710	547 684	718 237	217 103	501 133	6 627 274	4 023 680	2 603 593
Morelos	108 128	31 656	76 472	108 106	31 637	76 469	2 064 649	1 180 131	884 519
Nayarit	214 078	55 442	158 636	208 434	54 224	154 211	1 967 066	885 690	1 081 376
Nuevo León	205 583	46 649	158 935	201 625	46 194	155 431	1 360 754	972 622	388 132
Oaxaca	710 829	63 090	647 740	634 649	63 026	571 624	2 623 178	615 109	2 008 069
Puebla	776 286	111 498	664 788	673 775	107 324	566 451	3 961 981	1 855 383	2 106 598
Querétaro	155 683	42 870	112 813	137 674	42 207	95 467	922 003	690 404	231 600
Quintana Roo	98 335	1 413	96 922	43 792	1 255	42 537	133 007	20 540	112 466
San Luis Potosí	528 300	61 108	467 192	467 959	57 970	409 989	3 192 031	2 471 951	720 081
Sinaloa	1 160 605	696 093	464 513	1 078 062	666 565	411 498	19 444 750	18 101 075	1 343 674
Sonora	393 031	354 314	38 717	362 126	324 445	37 681	4 741 655	4 645 848	95 807
Tabasco	131 896	492	131 404	119 365	452	118 913	444 722	20 526	424 196
Tamaulipas	1 249 594	161 566	1 088 027	1 139 412	158 926	980 485	7 298 742	3 105 135	4 193 607
Tlaxcala	238 297	23 610	214 687	237 766	23 610	214 156	1 276 194	258 806	1 017 388
Veracruz de Ignacio de la Llave	684 289	10 683	673 606	643 821	10 675	633 146	3 553 531	366 873	3 186 658
Yucatán	166 847	4 935	161 912	158 807	4 793	154 014	368 487	124 807	243 680
Zacatecas	1 157 905	127 199	1 030 706	1 103 695	120 151	983 545	5 907 015	3 433 928	2 473 088
2 0 0 5									
Total	15 756 145	3 908 080	11 848 065	13 132 248	3 821 216	9 311 033	111 489 825	74 497 117	36 992 708
Aguascalientes	131 350	32 005	99 345	98 807	31 997	66 810	785 081	694 340	90 741
Baja California	193 203	146 202	47 001	191 368	144 537	46 831	5 271 214	5 114 047	157 167
Baja California Sur	26 625	26 625	0	26 011	26 011	0	2 124 305	2 124 305	0
Campeche	202 292	8 489	193 803	185 143	7 625	177 518	838 102	163 835	674 268
Coahuila de Zaragoza	149 453	87 654	61 799	136 235	87 483	48 752	1 882 804	1 744 957	137 848
Colima	26 964	12 433	14 531	26 840	12 364	14 477	615 308	514 893	100 415
Chiapas	1 032 091	18 569	1 013 522	979 243	18 569	960 673	3 553 916	157 613	3 396 302
Chihuahua	867 017	261 347	605 670	638 883	253 997	384 886	6 541 377	5 605 323	936 054
Distrito Federal	19 982	2 785	17 198	19 560	2 768	16 793	412 427	287 369	125 058
Durango	641 466	95 451	546 015	433 140	94 990	338 150	2 299 994	1 513 184	786 810
Guanajuato	1 006 283	472 522	533 761	729 588	472 022	257 566	7 330 463	6 814 552	515 911
Guerrero	560 340	49 043	511 297	549 976	48 806	501 170	3 810 296	740 880	3 069 416
Hidalgo	452 326	85 168	367 158	416 946	83 952	332 994	2 173 099	1 305 375	867 725
Jalisco	931 323	130 745	800 578	870 794	130 472	740 322	7 956 736	2 663 029	5 293 707
México	762 522	138 465	624 057	695 223	133 153	562 070	6 533 879	2 579 480	3 954 400
Michoacán de Ocampo	769 828	237 314	532 514	718 527	234 320	484 206	5 989 122	3 455 383	2 533 738
Morelos	107 911	28 064	79 848	107 446	28 054	79 392	1 822 603	1 051 818	770 785
Nayarit	223 019	50 975	172 044	204 250	50 279	153 971	1 919 897	869 783	1 050 114
Nuevo León	185 046	49 035	136 011	177 899	48 107	129 793	1 755 965	1 477 687	278 279
Oaxaca	694 874	65 330	629 545	593 222	64 096	529 126	2 404 111	673 488	1 730 623
Puebla	757 004	109 369	647 635	589 305	108 663	480 643	4 023 498	2 332 144	1 691 354
Querétaro	149 496	42 102	107 394	100 695	42 055	58 640	664 514	595 787	68 728
Quintana Roo	95 216	851	94 365	73 309	832	72 477	306 558	15 067	291 490
San Luis Potosí	488 842	67 284	421 558	380 913	64 428	316 486	2 384 142	1 737 038	647 105
Sinaloa	1 224 466	785 290	439 176	988 461	734 562	253 899	15 803 991	15 084 540	719 451
Sonora	432 020	390 600	41 420	406 613	387 696	18 917	6 656 875	6 615 623	41 252
Tabasco	114 273	1 167	113 106	92 019	1 042	90 977	403 968	26 114	377 854
Tamaulipas	1 221 988	354 606	867 382	1 096 969	350 685	746 283	5 936 241	3 934 361	2 001 880
Tlaxcala	236 992	22 933	214 059	236 760	22 916	213 844	1 089 514	246 478	843 036
Veracruz de Ignacio de la Llave	698 501	11 344	687 157	589 321	11 344	577 977	3 207 449	429 683	2 777 766
Yucatán	187 062	6 327	180 735	106 836	5 538	101 298	476 221	293 050	183 170
Zacatecas	1 166 372	117 987	1 048 385	671 947	117 853	554 094	4 516 153	3 635 894	880 260

(Continúa)

**SUPERFICIE SEMBRADA, COSECHADA Y VALOR DE LA PRODUCCIÓN AGRÍCOLA
NACIONAL DE CULTIVOS PERENNES POR ENTIDAD FEDERATIVA
Años agrícolas de 2002 a 2007**

CUADRO 2.1.1.3

ENTIDAD FEDERATIVA	SUPERFICIE SEMBRADA (ha)			SUPERFICIE COSECHADA (ha)			VALOR (Miles de pesos)		
	TOTAL	RIEGO	TEMPORAL	TOTAL	RIEGO	TEMPORAL	TOTAL	RIEGO	TEMPORAL
2 0 0 2									
Total	5 499 487	1 391 918	4 107 569	5 118 995	1 319 862	3 799 133	73 821 695	35 664 415	38 157 280
Aguascalientes	18 718	17 266	1 452	18 551	17 266	1 285	654 252	648 023	6 228
Baja California	51 517	49 168	2 349	46 553	46 017	536	1 117 900	1 117 040	860
Baja California Sur	10 825	10 825	0	9 905	9 905	0	263 270	263 270	0
Campeche	26 776	15 928	10 848	15 323	7 519	7 804	161 464	66 885	94 579
Coahuila de Zaragoza	139 752	49 446	90 306	138 765	49 110	89 655	1 304 487	1 098 351	206 136
Colima	133 104	70 929	62 175	132 328	70 561	61 768	1 678 040	1 278 114	399 925
Chiapas	366 310	35 653	330 657	347 615	35 270	312 345	4 507 012	1 528 712	2 978 300
Chihuahua	111 328	110 163	1 165	109 908	108 837	1 071	2 704 476	2 684 923	19 553
Distrito Federal	4 456	28	4 428	4 456	28	4 428	775 509	3 581	771 928
Durango	52 171	42 360	9 811	50 966	42 188	8 779	829 279	776 880	52 399
Guanajuato	66 965	65 718	1 247	64 502	64 374	128	2 489 289	2 487 215	2 074
Guerrero	244 921	22 242	222 679	240 040	21 271	218 770	2 801 458	393 789	2 407 669
Hidalgo	122 871	46 677	76 194	110 497	46 342	64 156	1 238 288	707 067	531 221
Jalisco	540 469	99 138	441 331	431 043	91 300	339 743	6 518 761	2 373 782	4 144 979
México	131 043	24 311	106 732	129 528	24 177	105 351	3 070 018	1 435 214	1 634 804
Michoacán de Ocampo	268 561	159 812	108 749	250 970	144 160	106 810	6 184 882	4 432 358	1 752 523
Morelos	26 359	18 677	7 682	24 059	16 977	7 082	1 818 566	548 736	269 830
Nayarit	135 745	11 979	123 766	120 637	11 654	108 983	1 783 098	401 229	1 381 869
Nuevo León	177 951	54 849	123 102	175 326	54 503	120 823	1 212 751	631 922	580 829
Oaxaca	498 135	23 765	474 370	438 085	22 342	415 743	6 074 208	789 043	5 285 165
Puebla	136 973	32 755	104 218	135 032	32 564	102 468	2 019 324	930 468	1 088 856
Querétaro	10 406	8 381	2 025	9 808	8 023	1 785	373 829	223 846	149 983
Quintana Roo	30 164	3 765	26 399	27 284	2 865	24 418	428 702	71 764	356 938
San Luis Potosí	200 755	47 966	152 789	188 112	47 534	140 578	2 248 274	1 034 094	1 214 180
Sinaloa	134 990	46 481	88 510	129 845	41 361	88 485	1 314 680	842 984	471 696
Sonora	81 616	81 152	464	74 234	73 805	429	4 526 851	4 525 376	1 475
Tabasco	165 461	3 696	161 765	160 378	3 636	156 742	2 195 575	262 805	1 932 771
Tamaulipas	126 891	102 459	24 431	121 748	98 902	22 846	1 649 724	1 281 737	367 987
Tlaxcala	4 505	3 730	775	4 505	3 730	775	124 569	103 996	20 573
Veracruz de Ignacio de la Llave	822 077	79 367	742 711	814 058	79 276	734 782	10 804 080	1 917 057	8 887 023
Yucatán	595 066	28 972	566 094	541 981	20 576	521 405	1 082 611	228 130	854 481
Zacatecas	62 608	24 263	38 346	52 951	23 789	29 162	866 468	576 023	290 446
2 0 0 3									
Total	5 593 827	1 429 661	4 164 166	5 127 306	1 335 687	3 791 619	80 854 120	39 259 402	41 594 719
Aguascalientes	20 413	17 925	2 488	18 760	17 438	1 322	612 853	605 432	7 421
Baja California	49 079	46 862	2 217	43 554	43 027	527	1 082 342	1 080 292	2 050
Baja California Sur	10 596	10 596	0	8 791	8 791	0	206 416	206 416	0
Campeche	26 709	13 474	13 236	15 493	7 605	7 888	198 839	83 116	115 724
Coahuila de Zaragoza	151 749	50 985	100 764	136 336	46 891	89 445	1 245 922	965 561	280 361
Colima	132 599	69 176	63 422	132 281	68 977	63 304	2 099 394	1 631 467	467 927
Chiapas	510 098	39 178	470 920	486 326	36 397	449 929	7 563 891	1 635 679	5 928 212
Chihuahua	129 451	128 162	1 289	113 222	112 261	961	3 222 673	3 208 358	14 315
Distrito Federal	4 482	42	4 440	4 482	42	4 440	783 628	1 649	781 979
Durango	51 854	42 935	8 919	51 227	42 481	8 746	925 687	872 642	53 045
Guanajuato	70 652	67 844	2 808	67 101	65 984	1 116	2 059 303	2 038 620	20 683
Guerrero	273 165	32 091	241 074	271 718	31 071	240 647	2 533 594	455 759	2 077 835
Hidalgo	122 612	47 907	74 705	110 945	47 590	63 355	1 407 408	696 804	710 604
Jalisco	545 862	97 488	448 374	453 221	91 970	361 251	7 372 734	2 448 753	4 923 981
México	127 753	21 627	106 126	126 582	21 546	105 037	3 198 524	1 878 584	1 319 940
Michoacán de Ocampo	272 932	159 263	113 668	256 048	146 208	109 840	8 022 591	5 629 254	2 393 337
Morelos	26 500	17 770	8 730	24 712	16 571	8 141	954 153	607 677	346 476
Nayarit	137 397	14 327	123 071	109 623	13 448	96 175	1 561 659	343 257	1 218 403
Nuevo León	191 262	55 658	135 603	185 889	54 953	130 936	1 198 363	652 053	546 309
Oaxaca	409 839	19 091	390 748	376 819	18 862	357 957	5 455 148	992 380	4 462 768
Puebla	148 389	32 666	115 723	147 235	31 517	115 718	2 348 109	990 736	1 357 373
Querétaro	10 690	8 825	1 865	10 128	8 683	1 445	214 173	206 746	7 426
Quintana Roo	29 513	3 705	25 808	28 014	3 695	24 319	444 996	64 246	380 749
San Luis Potosí	214 920	52 061	162 859	192 507	47 687	144 820	2 314 202	1 090 558	1 223 643
Sinaloa	153 854	44 779	109 075	96 594	34 185	62 409	1 239 070	812 782	426 288
Sonora	76 807	76 347	460	74 190	73 750	440	4 996 588	4 994 404	2 184
Tabasco	170 571	3 433	167 138	162 039	3 433	158 606	2 237 597	201 158	2 036 439
Tamaulipas	140 736	115 641	25 096	130 613	109 886	20 727	2 354 573	1 811 206	543 367
Tlaxcala	4 524	3 788	736	4 488	3 752	736	154 216	137 946	16 270
Veracruz de Ignacio de la Llave	700 845	79 090	621 755	678 744	78 381	600 364	11 123 380	2 169 049	8 954 331
Yucatán	612 808	31 369	581 440	565 748	26 598	539 150	1 012 810	303 598	709 212
Zacatecas	65 164	25 555	39 609	43 876	22 008	21 868	709 287	443 223	266 065

(Continúa)

**SUPERFICIE SEMBRADA, COSECHADA Y VALOR DE LA PRODUCCIÓN AGRÍCOLA
NACIONAL DE CULTIVOS PERENNES POR ENTIDAD FEDERATIVA
Años agrícolas de 2002 a 2007**

CUADRO 2.1.1.3

ENTIDAD FEDERATIVA	SUPERFICIE SEMBRADA (ha)			SUPERFICIE COSECHADA (ha)			VALOR (Miles de pesos)		
	TOTAL	RIEGO	TEMPORAL	TOTAL	RIEGO	TEMPORAL	TOTAL	RIEGO	TEMPORAL
2 0 0 4									
Total	5 799 913	1 461 539	4 338 374	5 385 397	1 361 631	4 023 766	85 519 976	41 467 941	44 052 035
Aguascalientes	20 055	17 284	2 771	18 304	16 744	1 560	585 675	576 899	8 776
Baja California	43 647	41 462	2 185	37 425	36 811	614	1 232 605	1 230 262	2 343
Baja California Sur	11 019	11 019	0	9 448	9 448	0	231 830	231 830	0
Campeche	27 524	14 130	13 394	14 957	7 306	7 651	234 016	118 361	115 655
Coahuila de Zaragoza	153 941	56 998	96 998	146 465	49 467	96 998	1 448 689	1 112 769	335 921
Colima	133 690	70 073	63 617	132 861	69 738	63 123	1 941 253	1 503 110	438 142
Chiapas	522 060	39 774	482 285	502 822	38 341	464 481	9 136 643	2 069 088	7 067 554
Chihuahua	132 594	131 272	1 322	116 578	115 515	1 063	4 504 698	4 470 358	34 340
Distrito Federal	4 645	43	4 602	4 645	43	4 602	482 741	2 065	480 676
Durango	54 032	44 411	9 621	53 520	44 076	9 444	964 057	912 193	51 864
Guanajuato	66 751	63 486	3 265	62 407	61 263	1 144	2 075 014	1 980 574	94 440
Guerrero	274 272	32 362	241 910	272 993	31 392	241 601	2 402 072	494 009	1 908 063
Hidalgo	114 196	50 507	63 689	107 031	50 000	57 032	1 399 326	746 731	652 595
Jalisco	574 024	97 831	476 193	469 772	93 555	376 217	6 966 645	2 852 890	4 113 754
México	128 610	22 201	106 409	127 044	22 082	104 962	3 332 524	2 121 854	1 210 670
Michoacán de Ocampo	288 885	166 564	122 320	270 593	155 543	115 051	8 927 270	5 926 358	3 000 911
Morelos	28 736	19 255	9 481	27 072	18 164	8 908	1 626 126	749 725	876 401
Nayarit	154 166	12 863	141 303	144 081	12 606	131 476	1 965 071	356 617	1 608 454
Nuevo León	192 238	56 335	135 903	188 881	56 008	132 873	1 257 270	675 671	581 600
Oaxaca	541 953	19 435	522 518	500 692	18 783	481 909	5 295 413	528 018	4 767 395
Puebla	150 265	31 626	118 639	149 915	31 581	118 334	2 195 697	972 475	1 223 221
Querétaro	10 365	8 332	2 033	10 104	8 255	1 849	239 806	187 006	52 800
Quintana Roo	27 806	3 010	24 796	25 405	1 615	23 790	506 009	64 084	441 924
San Luis Potosí	219 349	53 620	165 729	191 152	49 494	141 658	2 104 716	965 700	1 139 016
Sinaloa	105 516	45 408	60 108	97 363	37 911	59 452	1 754 795	974 730	780 064
Sonora	72 433	71 961	472	70 481	70 029	452	3 881 515	3 879 174	2 341
Tabasco	177 582	3 434	174 148	163 328	3 434	159 894	2 259 941	212 392	2 047 549
Tamaulipas	164 781	128 954	35 827	136 165	110 488	25 677	2 603 925	1 947 124	656 801
Tlaxcala	4 744	3 788	956	4 610	3 783	827	113 593	94 565	19 027
Veracruz de Ignacio de la Llave	719 348	84 046	635 302	696 314	83 894	612 420	11 791 773	2 477 919	9 313 854
Yucatán	613 972	34 215	579 758	579 999	30 227	549 772	1 139 914	357 963	781 951
Zacatecas	66 715	25 896	40 819	52 973	24 039	28 934	919 356	675 424	243 932
2 0 0 5									
Total	5 883 926	1 479 268	4 404 658	5 396 243	1 378 900	4 017 342	88 760 765	45 032 331	43 728 433
Aguascalientes	18 884	16 632	2 252	18 146	16 576	1 570	622 099	609 985	12 114
Baja California	43 432	41 469	1 963	39 209	38 540	670	1 230 576	1 228 174	2 401
Baja California Sur	10 859	10 859	0	9 337	9 337	0	285 213	285 213	0
Campeche	27 650	14 141	13 509	17 743	8 366	9 377	312 996	132 358	180 638
Coahuila de Zaragoza	150 131	50 341	99 790	111 543	49 389	62 154	1 416 573	1 220 941	195 632
Colima	128 895	68 118	60 776	128 597	68 079	60 518	2 144 734	1 616 673	528 061
Chiapas	531 140	40 935	490 205	518 308	39 957	478 351	7 403 451	1 888 530	5 514 921
Chihuahua	137 333	136 037	1 296	120 868	119 784	1 084	4 328 553	4 311 439	17 113
Distrito Federal	4 673	48	4 625	4 673	48	4 625	463 940	3 535	460 405
Durango	55 952	42 589	13 363	51 691	42 393	9 298	958 980	868 940	90 041
Guanajuato	67 931	63 423	4 507	63 409	62 345	1 063	2 512 268	2 455 625	56 643
Guerrero	274 315	31 103	243 213	273 349	30 376	242 973	3 121 569	501 575	2 619 993
Hidalgo	117 351	52 553	64 798	109 207	50 390	58 817	1 417 576	749 851	667 724
Jalisco	602 042	101 094	500 948	475 675	94 389	381 285	6 620 297	3 191 798	3 428 499
México	130 392	22 526	107 866	128 779	22 449	106 330	3 699 261	2 138 826	1 560 436
Michoacán de Ocampo	298 870	167 801	131 069	275 177	156 435	118 742	10 722 109	7 085 818	3 636 291
Morelos	31 557	19 782	11 775	28 310	17 774	10 536	2 015 332	940 514	1 074 817
Nayarit	159 133	14 297	144 836	141 754	12 828	128 926	2 055 802	404 540	1 651 262
Nuevo León	194 179	56 449	137 730	191 377	55 714	135 663	1 174 752	635 873	538 879
Oaxaca	619 409	24 209	595 200	568 911	22 075	546 836	4 864 867	601 928	4 262 939
Puebla	150 970	31 494	119 476	149 825	31 028	118 797	2 393 344	1 035 894	1 357 449
Querétaro	10 015	8 220	1 795	9 903	8 187	1 716	258 591	244 259	14 332
Quintana Roo	30 017	3 323	26 694	26 680	1 826	24 854	630 137	70 059	560 078
San Luis Potosí	217 796	53 919	163 877	192 997	50 246	142 750	2 549 329	1 139 867	1 409 462
Sinaloa	108 544	43 775	64 770	101 820	38 406	63 415	1 206 247	854 591	351 656
Sonora	67 936	67 587	349	66 502	66 180	322	4 532 407	4 529 935	2 472
Tabasco	120 479	3 867	116 612	114 448	3 689	110 759	2 628 147	388 495	2 239 652
Tamaulipas	169 637	133 185	36 452	139 663	112 436	27 227	2 050 839	1 623 770	427 069
Tlaxcala	4 849	3 789	1 060	4 755	3 789	966	114 035	95 397	18 639
Veracruz de Ignacio de la Llave	725 313	93 906	631 407	683 479	91 079	592 399	12 814 206	3 080 374	9 733 832
Yucatán	607 083	35 693	571 390	573 908	29 341	544 567	1 360 386	517 003	843 383
Zacatecas	67 163	26 109	41 054	56 200	25 451	30 748	852 150	580 551	271 599

(Continúa)

**SUPERFICIE COSECHADA, VOLUMEN Y VALOR DE LA PRODUCCIÓN DE AJONJOLÍ
POR ENTIDAD FEDERATIVA**

CUADRO 2.1.1.4

1a. parte

Años agrícolas de 2002 a 2007

ENTIDAD FEDERATIVA	SUPERFICIE COSECHADA (ha)						PRODUCCIÓN (t)		
	2002	2003	2004	2005	2006	2007 ^P	2002	2003	2004
Total	37 353	55 621	55 635	37 741	38 529	48 151	20 210	31 034	33 088
Aguascalientes	0	0	0	0	0	0	0	0	0
Baja California	0	0	0	0	0	0	0	0	0
Baja California Sur	0	0	0	0	0	0	0	0	0
Campeche	0	0	0	0	0	0	0	0	0
Coahuila de Zaragoza	0	0	0	0	0	0	0	0	0
Colima	8	9	0	5	15	0	4	6	0
Chiapas	7 281	9 907	9 783	6 527	4 035	8 348	3 821	5 131	4 583
Chihuahua	0	0	0	0	0	0	0	0	0
Durango	0	0	0	0	0	0	0	0	0
Guanajuato	0	0	0	0	0	0	0	0	0
Guerrero	5 914	6 227	6 554	6 251	6 396	6 272	4 021	4 371	4 679
Hidalgo	0	0	0	0	0	0	0	0	0
Jalisco	620	722	875	500	450	500	455	506	704
México	0	0	0	0	0	0	0	0	0
Michoacán de Ocampo	1 269	2 877	2 213	3 714	3 746	2 996	615	1 369	992
Morelos	1	1	3	0	2	0	1	1	2
Nayarit	40	25	4	0	0	0	20	19	2
Nuevo León	0	0	0	0	0	0	0	0	0
Oaxaca	6 467	6 232	6 206	4 686	4 986	5 702	4 644	4 735	4 537
Puebla	50	0	0	0	0	0	8	0	0
Querétaro	0	0	0	0	0	0	0	0	0
Quintana Roo	0	0	0	0	0	0	0	0	0
San Luis Potosí	0	0	0	0	0	0	0	0	0
Sinaloa	11 967	19 932	19 762	12 809	10 091	18 038	5 444	10 457	11 957
Sonora	3 270	9 405	10 095	3 010	8 570	6 049	819	4 222	5 528
Tabasco	0	0	0	0	0	0	0	0	0
Tamaulipas	30	6	1	13	20	29	11	2	1
Tlaxcala	0	0	0	0	0	0	0	0	0
Veracruz de Ignacio de la Llave	438	279	139	227	220	219	348	217	103
Yucatán	0	0	0	0	0	0	0	0	0
Zacatecas	0	0	0	0	0	0	0	0	0

CUADRO 2.1.1.4

2a. parte y última

ENTIDAD FEDERATIVA	PRODUCCIÓN (t)			VALOR (Miles de pesos)					
	2005	2006	2007 ^P	2002	2003	2004	2005	2006	2007 ^P
Total	20 042	21 263	29 045	104 428	193 904	254 004	159 296	148 696	232 342
Aguascalientes	0	0	0	0	0	0	0	0	0
Baja California	0	0	0	0	0	0	0	0	0
Baja California Sur	0	0	0	0	0	0	0	0	0
Campeche	0	0	0	0	0	0	0	0	0
Coahuila de Zaragoza	0	0	0	0	0	0	0	0	0
Colima	2	10	0	43	30	0	24	68	0
Chiapas	3 482	2 103	5 017	19 733	37 186	49 095	29 164	16 917	36 781
Chihuahua	0	0	0	0	0	0	0	0	0
Durango	0	0	0	0	0	0	0	0	0
Guanajuato	0	0	0	0	0	0	0	0	0
Guerrero	5 391	5 212	4 889	24 135	27 915	32 814	35 158	23 833	23 234
Hidalgo	0	0	0	0	0	0	0	0	0
Jalisco	250	360	400	2 184	3 544	6 347	2 175	3 240	4 400
México	0	0	0	0	0	0	0	0	0
Michoacán de Ocampo	2 181	2 057	1 466	3 707	8 214	9 596	21 709	18 106	14 320
Morelos	0	1	0	2	4	11	0	8	0
Nayarit	0	0	0	120	113	14	0	0	0
Nuevo León	0	0	0	0	0	0	0	0	0
Oaxaca	3 356	3 871	3 569	21 619	33 547	42 294	31 629	30 785	37 226
Puebla	0	0	0	30	0	0	0	0	0
Querétaro	0	0	0	0	0	0	0	0	0
Quintana Roo	0	0	0	0	0	0	0	0	0
San Luis Potosí	0	0	0	0	0	0	0	0	0
Sinaloa	4 789	5 702	10 485	26 439	56 165	79 536	35 060	43 209	97 213
Sonora	452	1 721	3 015	3 530	25 331	33 154	2 979	10 326	16 888
Tabasco	0	0	0	0	0	0	0	0	0
Tamaulipas	5	10	11	84	12	6	35	70	75
Tlaxcala	0	0	0	0	0	0	0	0	0
Veracruz de Ignacio de la Llave	134	216	192	2 803	1 843	1 138	1 362	2 134	2 204
Yucatán	0	0	0	0	0	0	0	0	0
Zacatecas	0	0	0	0	0	0	0	0	0

NOTA: las sumas pueden no coincidir con los totales debido al redondeo de las cifras.

FUENTE: de 2002 a 2006: SAGARPA. *Anuario Estadístico de la Producción Agrícola de los Estados Unidos Mexicanos* (varios años).

Para 2007: SAGARPA. SIAP. Página en Internet: www.siap.gob.mx (consultada el 5 de septiembre de 2008).

**SUPERFICIE COSECHADA, VOLUMEN Y VALOR DE LA PRODUCCION DE ARROZ
POR ENTIDAD FEDERATIVA**

CUADRO 2.1.1.5

1a. parte

Años agrícolas de 2002 a 2007

ENTIDAD FEDERATIVA	SUPERFICIE COSECHADA (ha)						PRODUCCIÓN (t)		
	2002	2003	2004	2005	2006	2007 ^P	2001	2002	2004
Total	50 457	60 044	62 390	57 479	70 470	70 949	227 194	273 267	278 540
Aguascalientes	0	0	0	0	0	0	0	0	0
Baja California	0	0	0	0	0	0	0	0	0
Baja California Sur	0	0	0	0	0	0	0	0	0
Campeche	15 977	19 700	24 757	14 917	25 278	25 448	59 031	62 797	81 522
Coahuila de Zaragoza	0	0	0	0	0	0	0	0	0
Colima	2 134	2 056	2 393	3 545	3 145	3 111	10 750	12 329	15 255
Chiapas	590	401	540	516	500	790	1 203	873	1 134
Chihuahua	0	0	0	0	0	0	0	0	0
Durango	0	0	0	0	0	0	0	0	0
Guanajuato	0	0	0	0	0	0	0	0	0
Guerrero	164	168	200	498	545	235	542	441	704
Hidalgo	0	0	0	0	0	0	0	0	0
Jalisco	992	887	1 346	1 703	1 036	1 043	6 241	5 674	8 325
México	106	71	81	91	91	68	965	617	707
Michoacán de Ocampo	2 982	4 598	4 149	5 425	4 642	3 166	23 699	37 506	35 508
Morelos	2 333	1 740	1 287	1 463	2 062	1 032	22 158	17 326	12 890
Nayarit	2 419	4 681	6 542	7 878	6 071	6 403	10 252	26 788	39 793
Nuevo León	0	0	0	0	0	0	0	0	0
Oaxaca	793	590	195	210	75	20	1 754	2 950	975
Puebla	0	0	0	0	0	0	0	0	0
Querétaro	0	0	0	0	0	0	0	0	0
Quintana Roo	570	880	400	0	0	277	3 207	3 484	1 400
San Luis Potosí	0	0	0	0	0	0	0	0	0
Sinaloa	420	350	555	974	1 486	1 159	4 334	3 336	4 940
Sonora	0	0	0	0	0	0	0	0	0
Tabasco	9 114	10 465	9 510	11 273	14 330	15 292	31 182	31 375	26 305
Tamaulipas	708	1 403	897	982	1 709	1 198	3 677	8 902	6 648
Tlaxcala	0	0	0	0	0	0	0	0	0
Veracruz de Ignacio de la Llave	11 156	12 054	9 539	8 005	9 502	11 709	48 198	58 868	42 435
Yucatán	0	0	0	0	0	0	0	0	0
Zacatecas	0	0	0	0	0	0	0	0	0

CUADRO 2.1.1.5

2a. parte y última

ENTIDAD FEDERATIVA	PRODUCCIÓN (t)			VALOR (Miles de pesos)					
	2005	2006	2007 ^P	2002	2003	2004	2005	2006	2007 ^P
Total	291 149	337 250	294 697	372 417	454 087	506 000	554 247	642 876	611 849
Aguascalientes	0	0	0	0	0	0	0	0	0
Baja California	0	0	0	0	0	0	0	0	0
Baja California Sur	0	0	0	0	0	0	0	0	0
Campeche	49 956	89 358	72 520	92 337	99 083	136 301	83 338	150 800	135 698
Coahuila de Zaragoza	0	0	0	0	0	0	0	0	0
Colima	22 361	18 014	16 609	18 260	19 363	28 901	44 065	33 820	38 206
Chiapas	1 154	1 024	2 198	2 629	2 097	2 667	3 968	3 523	6 296
Chihuahua	0	0	0	0	0	0	0	0	0
Durango	0	0	0	0	0	0	0	0	0
Guanajuato	0	0	0	0	0	0	0	0	0
Guerrero	3 303	3 531	1 318	1 245	1 193	1 716	8 228	9 168	2 931
Hidalgo	0	0	0	0	0	0	0	0	0
Jalisco	8 413	5 523	4 984	11 666	8 882	17 710	15 695	13 189	12 540
México	797	797	543	1 952	1 357	1 846	2 116	1 993	1 436
Michoacán de Ocampo	49 529	42 183	29 190	36 579	60 466	63 511	88 979	77 342	61 667
Morelos	14 984	21 260	10 146	47 054	36 769	27 783	39 985	53 236	25 697
Nayarit	41 183	31 465	33 407	15 102	43 870	67 764	71 006	66 194	73 518
Nuevo León	0	0	0	0	0	0	0	0	0
Oaxaca	1 017	330	70	2 806	4 720	1 673	2 069	413	88
Puebla	0	0	0	0	0	0	0	0	0
Querétaro	0	0	0	0	0	0	0	0	0
Quintana Roo	0	0	995	5 132	4 877	2 240	0	0	2 389
San Luis Potosí	0	0	0	0	0	0	0	0	0
Sinaloa	8 689	12 841	10 623	5 201	5 171	7 657	15 206	16 598	19 398
Sonora	0	0	0	0	0	0	0	0	0
Tabasco	38 941	49 683	51 108	50 313	50 018	47 374	72 042	91 999	95 279
Tamaulipas	6 449	11 142	7 787	6 002	18 560	10 845	12 266	20 107	15 090
Tlaxcala	0	0	0	0	0	0	0	0	0
Veracruz de Ignacio de la Llave	44 374	50 099	53 199	76 139	97 660	88 014	95 285	104 494	121 616
Yucatán	0	0	0	0	0	0	0	0	0
Zacatecas	0	0	0	0	0	0	0	0	0

NOTA: las sumas pueden no coincidir con los totales debido al redondeo de las cifras.

FUENTE: de 2002 a 2006: SAGARPA. *Anuario Estadístico de la Producción Agrícola de los Estados Unidos Mexicanos* (varios años).

Para 2007: SAGARPA. SIAP. Página en Internet: www.siap.gob.mx (consultada el 5 de septiembre de 2008).

EVOLUCIÓN DE LA SUPERFICIE COSECHADA, VOLUMEN Y VALOR DE LA PRODUCCIÓN DE ARROZ

GRÁFICA 2.1.1.5.1

De 1996 a 2007
(Variación % anual)

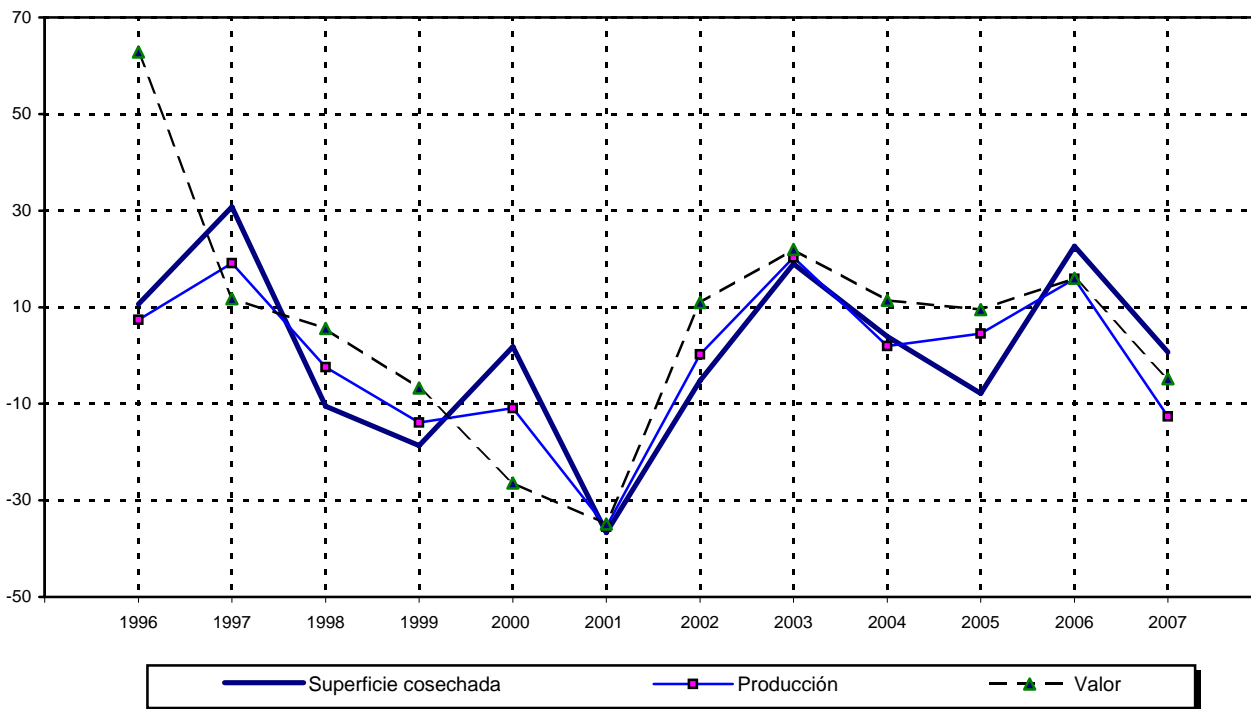

NOTA: datos preliminares para 2007.
FUENTE: cuadro 2.1.1.5 y serie histórica de la publicación.

ESTRUCTURA DEL VALOR DE LA PRODUCCIÓN DE ARROZ POR PRINCIPALES ENTIDADES FEDERATIVAS PRODUCTORAS

GRÁFICA 2.1.1.5.2

2002 y 2007
(Por ciento)

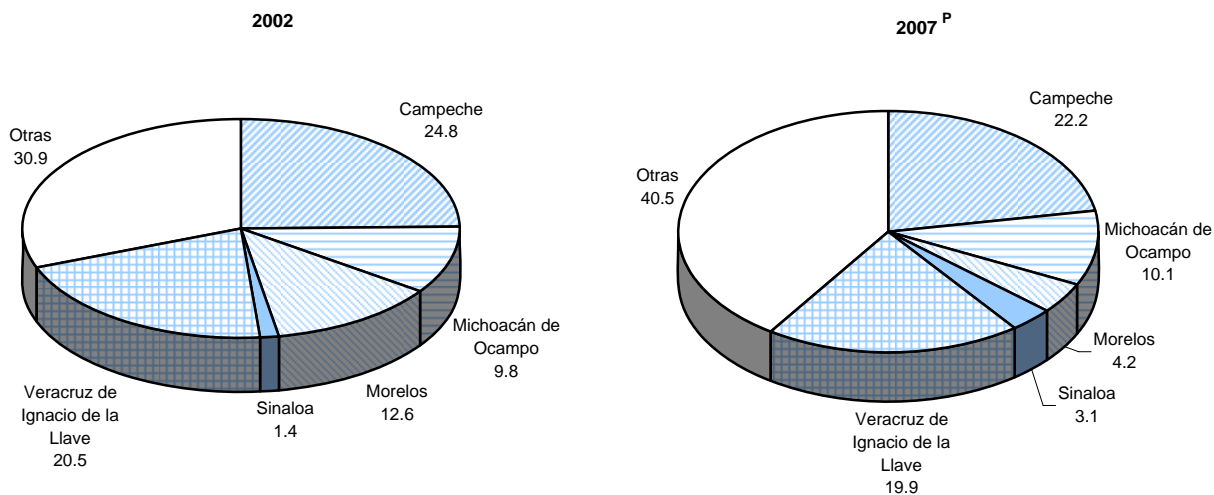

FUENTE: cuadro 2.1.1.5.

**SUPERFICIE COSECHADA, VOLUMEN Y VALOR DE LA PRODUCCIÓN DE CÁRTAMO
POR ENTIDAD FEDERATIVA
Años agrícolas de 2002 a 2007**

CUADRO 2.1.1.6

1a. parte

ENTIDAD FEDERATIVA	SUPERFICIE COSECHADA (ha)						PRODUCCIÓN (t)		
	2002	2003	2004	2005	2006	2007 ^P	2002	2003	2004
Total	52 758	146 597	212 011	86 957	69 883	93 141	52 855	200 587	230 870
Aguascalientes	0	0	0	0	0	0	0	0	0
Baja California	2 109	3 098	2 869	2 720	1 850	1 657	3 903	6 777	5 116
Baja California Sur	21	38	10	10	10	1 364	17	47	4
Campeche	0	0	0	0	0	0	0	0	0
Coahuila de Zaragoza	0	0	226	0	0	3	0	0	265
Colima	0	0	0	0	0	0	0	0	0
Chiapas	0	0	0	0	0	0	0	0	0
Chihuahua	0	0	0	0	0	0	0	0	0
Durango	9	30	52	10	0	0	9	9	32
Guanajuato	1	0	13	0	67	295	1	0	21
Guerrero	0	0	0	0	0	0	0	0	0
Hidalgo	0	0	0	0	0	0	0	0	0
Jalisco	1 137	7 827	7 266	3 058	3 074	5 859	2 435	20 495	17 760
México	0	0	0	0	0	0	0	0	0
Michoacán de Ocampo	2 031	2 028	553	1 602	1 813	3 076	3 851	3 942	1 144
Morelos	0	0	0	0	0	0	0	0	0
Nayarit	0	0	0	0	0	0	0	0	0
Nuevo León	1 663	1 060	808	550	242	1 830	263	267	480
Oaxaca	0	0	0	0	0	0	0	0	0
Puebla	0	0	0	0	0	0	0	0	0
Querétaro	0	0	0	0	0	0	0	0	0
Quintana Roo	0	0	0	0	0	0	0	0	0
San Luis Potosí	990	2 569	4 380	1 384	6 396	4 333	794	1 948	4 115
Sinaloa	6 247	36 338	30 640	13 448	1 833	15 847	4 314	32 006	28 089
Sonora	13 608	38 793	105 423	45 186	20 013	27 603	26 184	103 299	147 621
Tabasco	0	0	0	0	0	0	0	0	0
Tamaulipas	24 183	53 856	59 251	18 909	32 015	30 864	10 590	30 952	25 825
Tlaxcala	0	0	0	0	0	0	0	0	0
Veracruz de Ignacio de la Llave	760	960	520	80	2 570	410	494	846	398
Yucatán	0	0	0	0	0	0	0	0	0
Zacatecas	0	0	0	0	0	0	0	0	0

CUADRO 2.1.1.6

2a. parte y última

ENTIDAD FEDERATIVA	PRODUCCIÓN (t)			VALOR (Miles de pesos)					
	2005	2006	2007 ^P	2002	2003	2004	2005	2006	2007 ^P
Total	94 422	73 536	113 334	94 163	455 704	543 615	212 966	171 904	267 634
Aguascalientes	0	0	0	0	0	0	0	0	0
Baja California	3 810	3 395	2 273	7 025	12 551	12 636	8 858	8 403	5 627
Baja California Sur	5	10	3 550	17	99	60	75	30	11 910
Campeche	0	0	0	0	0	0	0	0	0
Coahuila de Zaragoza	0	0	1	0	0	508	0	0	3
Colima	0	0	0	0	0	0	0	0	0
Chiapas	0	0	0	0	0	0	0	0	0
Chihuahua	0	0	0	0	0	0	0	0	0
Durango	12	0	0	10	14	38	26	0	0
Guanajuato	0	67	823	4	0	95	0	268	2 661
Guerrero	0	0	0	0	0	0	0	0	0
Hidalgo	0	0	0	0	0	0	0	0	0
Jalisco	5 840	8 032	19 346	3 265	37 779	39 668	12 308	18 465	49 498
México	0	0	0	0	0	0	0	0	0
Michoacán de Ocampo	3 298	3 600	6 101	4 622	7 883	2 411	7 916	8 639	15 252
Morelos	0	0	0	0	0	0	0	0	0
Nayarit	0	0	0	0	0	0	0	0	0
Nuevo León	193	160	653	329	505	1 008	404	336	1 502
Oaxaca	0	0	0	0	0	0	0	0	0
Puebla	0	0	0	0	0	0	0	0	0
Querétaro	0	0	0	0	0	0	0	0	0
Quintana Roo	0	0	0	0	0	0	0	0	0
San Luis Potosí	692	4 133	1 245	1 132	3 658	9 822	1 592	8 266	2 864
Sinaloa	4 918	889	13 286	6 716	64 947	66 107	13 140	2 219	31 236
Sonora	70 122	42 366	54 500	56 083	224 688	348 211	151 894	98 119	115 147
Tabasco	0	0	0	0	0	0	0	0	0
Tamaulipas	5 476	9 059	11 270	14 467	102 142	61 888	16 635	23 328	31 073
Tlaxcala	0	0	0	0	0	0	0	0	0
Veracruz de Ignacio de la Llave	56	1 825	287	494	1 438	1 164	118	3 832	861
Yucatán	0	0	0	0	0	0	0	0	0
Zacatecas	0	0	0	0	0	0	0	0	0

NOTA: las sumas pueden no coincidir con los totales debido al redondeo de las cifras.

FUENTE: de 2002 a 2006: SAGARPA. *Anuario Estadístico de la Producción Agrícola de los Estados Unidos Mexicanos* (varios años).

Para 2007: SAGARPA. SIAP. Página en Internet: www.siap.gob.mx (consultada el 5 de septiembre de 2008).

**SUPERFICIE COSECHADA, VOLUMEN Y VALOR DE LA PRODUCCIÓN DE CEBADA
POR ENTIDAD FEDERATIVA
Años agrícolas de 2002 a 2007**

CUADRO 2.1.1.7

1a. parte

ENTIDAD FEDERATIVA	SUPERFICIE COSECHADA (ha)						PRODUCCIÓN (t)		
	2002	2003	2004	2005	2006	2007 ^P	2002	2003	2004
Total	282 291	364 494	325 842	306 093	315 432	286 354	736 567	1 081 574	931 541
Aguascalientes	14	0	0	0	0	0	49	0	0
Baja California	2 895	3 713	2 003	8 128	82	402	10 068	15 798	5 204
Baja California Sur	0	0	0	0	0	0	0	0	0
Campeche	0	0	0	0	0	0	0	0	0
Coahuila de Zaragoza	1 213	1 753	1 893	2 077	1 457	1 600	2 588	3 266	3 075
Colima	0	0	0	0	0	0	0	0	0
Chiapas	0	0	0	0	0	0	0	0	0
Chihuahua	1 761	44	50	109	35	0	3 701	143	343
Durango	259	313	771	726	841	858	483	346	1 164
Guanajuato	59 703	99 291	83 065	60 305	55 107	52 108	323 656	452 701	431 508
Guerrero	0	0	0	0	0	0	0	0	0
Hidalgo	104 407	115 913	114 097	115 999	123 128	105 108	152 360	206 605	224 809
Jalisco	4 860	4 898	2 932	1 770	3 004	5 075	19 585	11 723	9 583
México	19 442	27 898	30 646	34 869	36 283	36 420	25 331	77 323	51 611
Michoacán de Ocampo	5 345	12 567	6 091	3 621	2 779	2 043	31 602	67 620	27 633
Morelos	0	0	0	0	0	0	0	0	0
Nayarit	0	0	0	0	0	0	0	0	0
Nuevo León	1 735	300	0	50	0	0	2 668	410	0
Oaxaca	99	106	215	181	147	265	173	34	191
Puebla	28 641	23 542	24 360	21 062	25 122	23 442	74 452	60 970	57 942
Querétaro	3 497	3 011	1 812	1 604	1 190	925	18 287	14 433	9 312
Quintana Roo	0	0	0	0	0	0	0	0	0
San Luis Potosí	3 180	8 140	5 390	1 155	5 300	4 500	1 908	9 733	3 865
Sinaloa	0	0	0	0	0	0	0	0	0
Sonora	880	463	361	230	0	13	3 636	2 098	1 620
Tabasco	0	0	0	0	0	0	0	0	0
Tamaulipas	885	523	370	480	114	300	1 341	471	296
Tlaxcala	38 859	57 749	45 825	47 340	47 801	34 877	58 511	150 626	93 583
Veracruz de Ignacio de la Llave	926	935	1 309	1 249	1 212	937	758	694	996
Yucatán	0	0	0	0	0	0	0	0	0
Zacatecas	3 692	3 335	4 652	5 139	11 831	17 482	5 411	6 582	8 807

CUADRO 2.1.1.7

2a. parte y última

ENTIDAD FEDERATIVA	PRODUCCIÓN (t)			VALOR (Miles de pesos)					
	2005	2006	2007 ^P	2002	2003	2004	2005	2006	2007 ^P
Total	760 686	869 297	653 075	1 157 199	1 786 553	1 667 720	1 356 431	1 662 162	1 415 817
Aguascalientes	0	0	0	94	0	0	0	0	0
Baja California	11 670	205	1 152	12 101	19 664	8 248	14 564	260	1 840
Baja California Sur	0	0	0	0	0	0	0	0	0
Campeche	0	0	0	0	0	0	0	0	0
Coahuila de Zaragoza	2 277	2 342	2 336	4 575	6 192	5 729	4 122	3 399	3 621
Colima	0	0	0	0	0	0	0	0	0
Chiapas	0	0	0	0	0	0	0	0	0
Chihuahua	202	56	0	5 821	232	542	332	95	0
Durango	700	1 268	1 190	690	580	2 703	1 271	2 652	2 977
Guanajuato	276 658	244 588	221 409	510 815	723 921	749 545	525 499	431 335	485 482
Guerrero	0	0	0	0	0	0	0	0	0
Hidalgo	194 631	295 006	178 209	241 146	336 150	394 513	296 819	539 346	374 409
Jalisco	4 029	5 310	6 356	29 326	15 957	15 789	7 693	8 405	12 198
México	52 044	65 567	51 049	44 394	141 449	109 996	92 874	149 599	142 756
Michoacán de Ocampo	16 843	13 289	10 231	48 606	111 596	48 293	30 605	23 069	18 730
Morelos	0	0	0	0	0	0	0	0	0
Nayarit	0	0	0	0	0	0	0	0	0
Nuevo León	59	0	0	4 687	640	0	84	0	0
Oaxaca	163	123	152	375	68	400	401	374	586
Puebla	42 713	59 538	44 040	102 676	82 591	102 372	76 310	109 697	98 474
Querétaro	8 139	5 856	4 679	28 310	23 064	16 108	15 688	10 712	9 588
Quintana Roo	0	0	0	0	0	0	0	0	0
San Luis Potosí	693	3 975	3 375	2 862	18 962	6 242	1 317	9 123	9 450
Sinaloa	0	0	0	0	0	0	0	0	0
Sonora	1 040	0	59	4 556	2 846	2 268	1 456	0	82
Tabasco	0	0	0	0	0	0	0	0	0
Tamaulipas	480	217	270	2 635	1 412	592	480	347	324
Tlaxcala	139 350	142 532	82 008	103 657	290 512	184 526	270 422	324 754	160 407
Veracruz de Ignacio de la Llave	918	1 510	812	1 345	1 608	2 334	1 893	3 598	2 107
Yucatán	0	0	0	0	0	0	0	0	0
Zacatecas	8 078	27 916	45 747	8 528	9 109	17 520	14 601	45 399	92 785

NOTA: las sumas pueden no coincidir con los totales debido al redondeo de las cifras.

FUENTE: de 2002 a 2006: SAGARPA. *Anuario Estadístico de la Producción Agrícola de los Estados Unidos Mexicanos* (varios años).

Para 2007: SAGARPA, SIAP. Página en Internet: www.siap.gob.mx (consultada el 5 de septiembre de 2008).

EVOLUCIÓN DE LA SUPERFICIE COSECHADA, VOLUMEN Y VALOR DE LA PRODUCCIÓN DE FRIJOL

GRÁFICA 2.1.1.8.1

De 1996 a 2007
(Variación % anual)

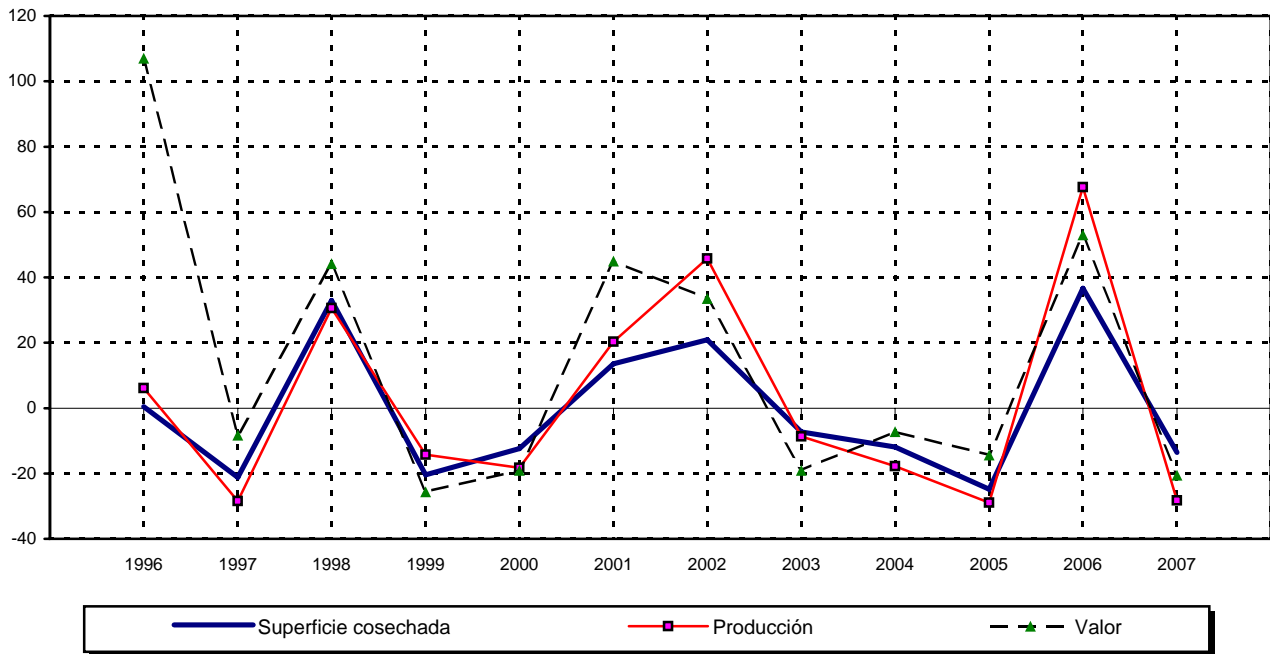

NOTA: datos preliminares para 2007.
FUENTE: cuadro 2.1.1.8 y serie histórica de la publicación.

ESTRUCTURA DEL VALOR DE LA PRODUCCIÓN DE FRIJOL POR PRINCIPALES ENTIDADES FEDERATIVAS PRODUCTORAS

GRÁFICA 2.1.1.8.2

2002 y 2007
(Por ciento)

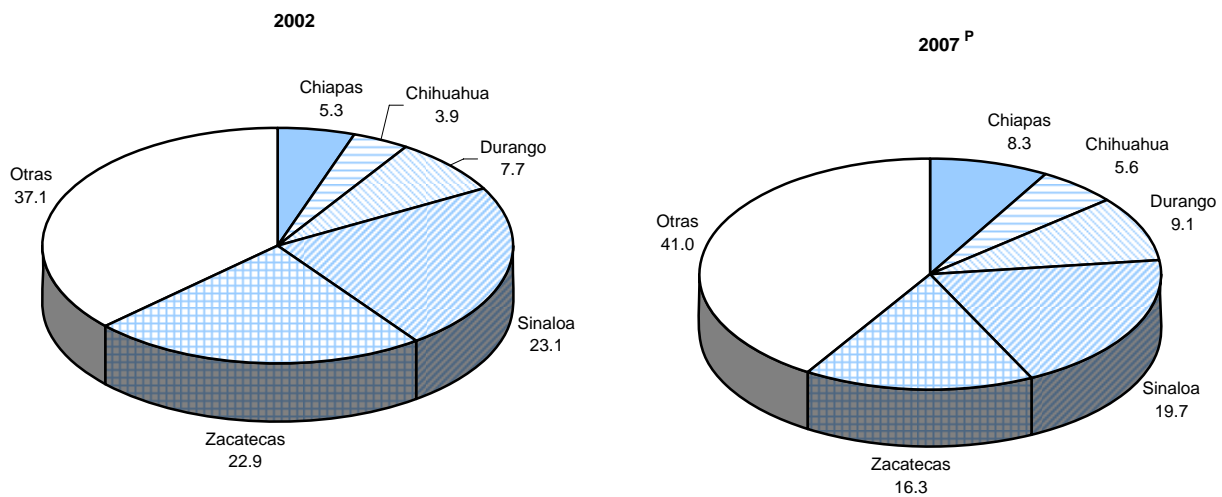

FUENTE: cuadro 2.1.1.8.

EVOLUCIÓN DE LA SUPERFICIE COSECHADA, VOLUMEN Y VALOR DE LA PRODUCCIÓN DE MAÍZ De 1996 a 2007
(Variación % anual)

GRÁFICA 2.1.1.9.1

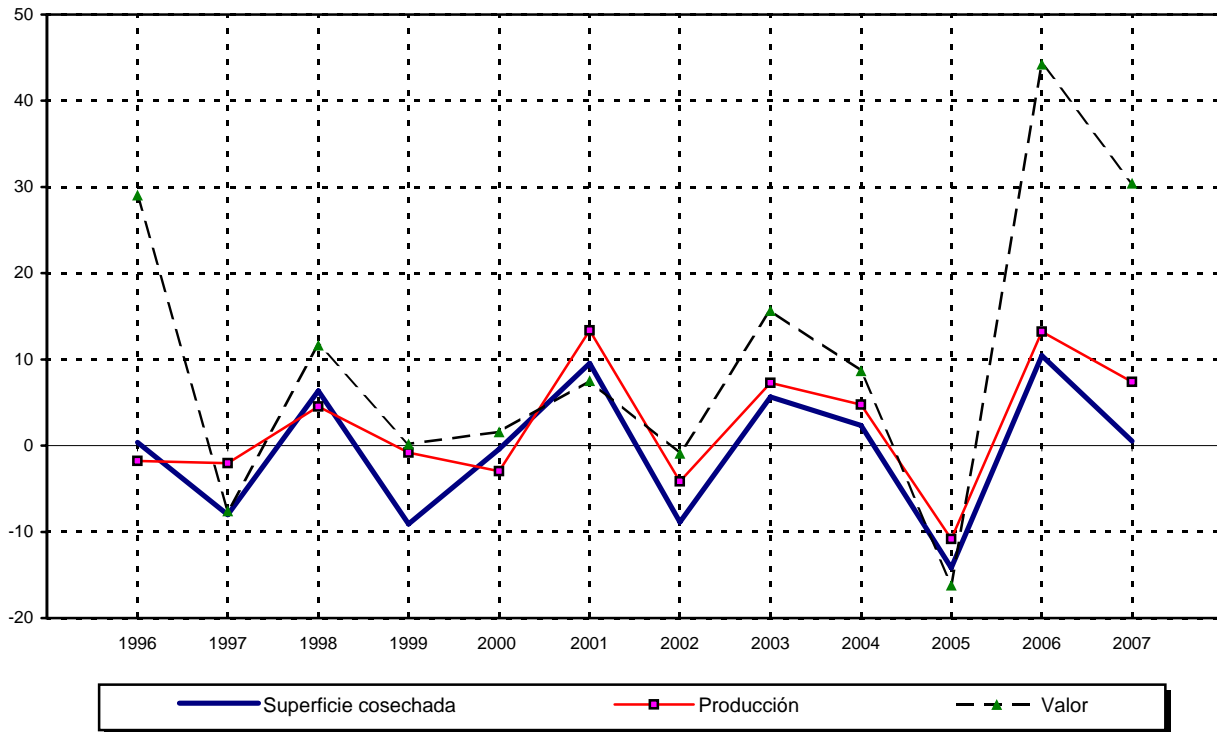

NOTA: datos preliminares para 2007.

FUENTE: cuadro 2.1.1.9 y serie histórica de la publicación.

ESTRUCTURA DEL VALOR DE LA PRODUCCIÓN DE MAÍZ POR PRINCIPALES ENTIDADES FEDERATIVAS PRODUCTORAS 2002 y 2007
(Por ciento)

GRÁFICA 2.1.1.9.2

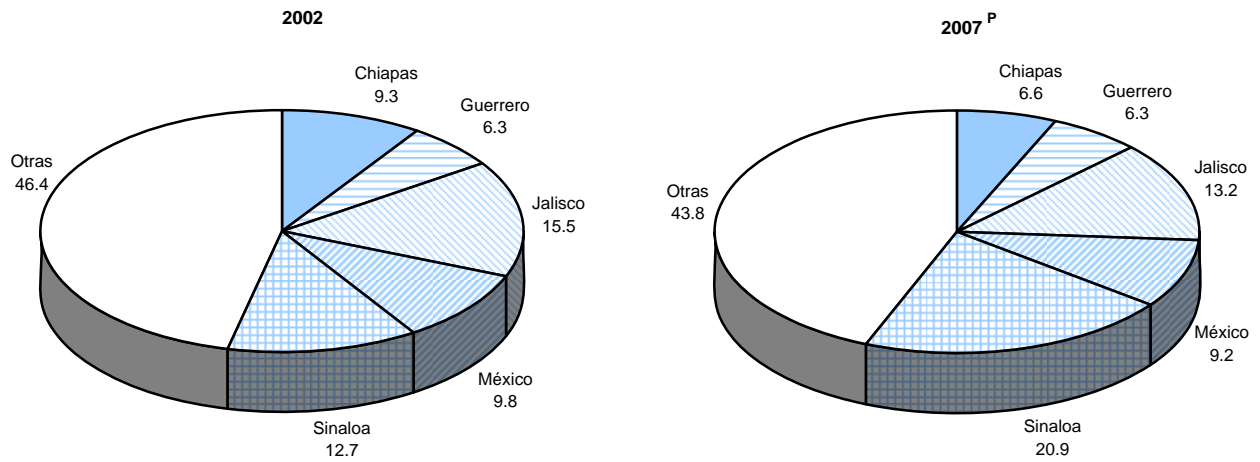

FUENTE: cuadro 2.1.1.9.

EVOLUCIÓN DE LA SUPERFICIE COSECHADA, VOLUMEN Y VALOR DE LA PRODUCCIÓN DE SORGO

GRÁFICA 2.1.1.10.1

De 1996 a 2007
(Variación % anual)

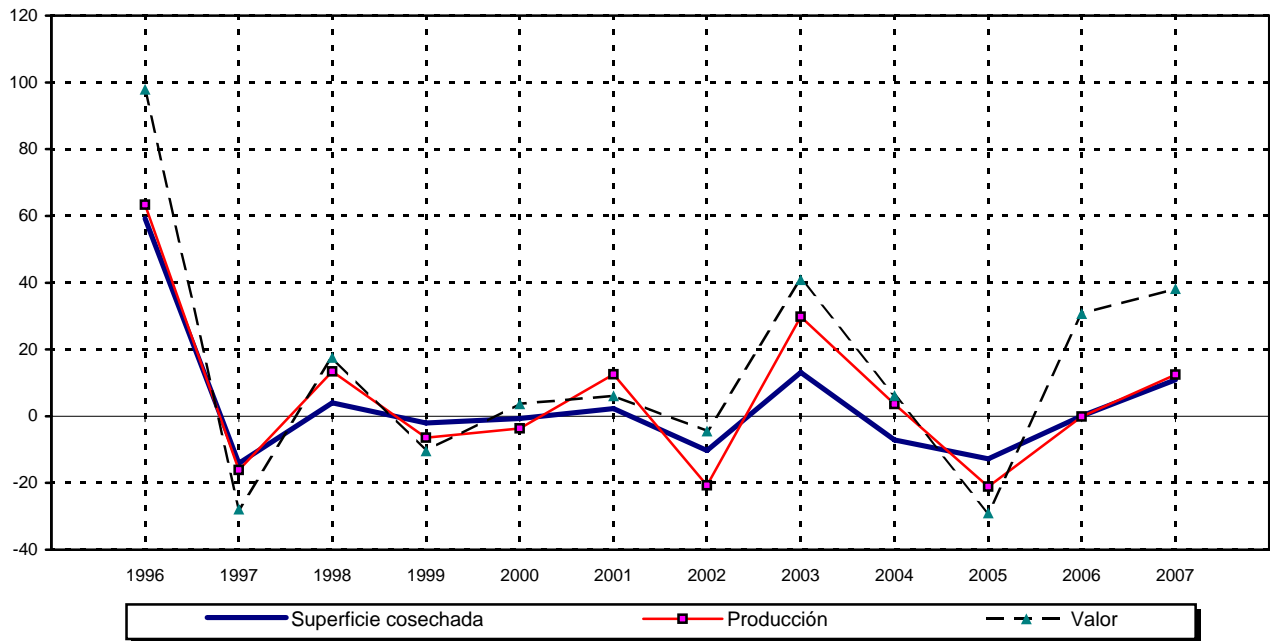

NOTA: datos preliminares para 2007.

FUENTE: cuadro 2.1.1.10 y serie histórica de la publicación.

ESTRUCTURA DEL VALOR DE LA PRODUCCIÓN DE SORGO POR PRINCIPALES ENTIDADES FEDERATIVAS PRODUCTORAS 2002 y 2007
(Por ciento)

GRÁFICA 2.1.1.10.2

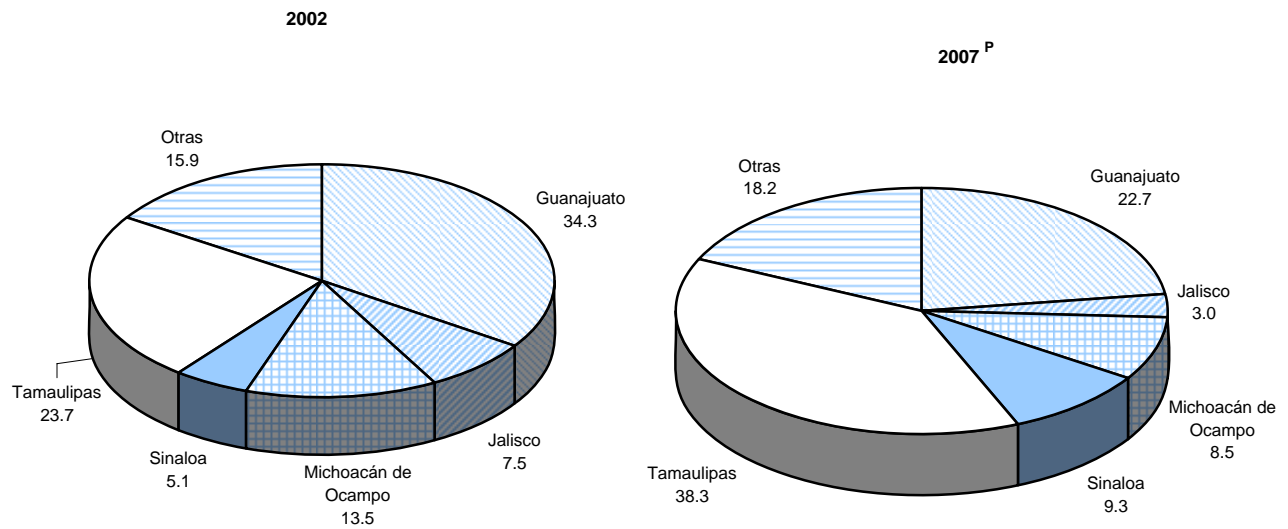

FUENTE: cuadro 2.1.1.10.

**SUPERFICIE COSECHADA, VOLUMEN Y VALOR DE LA PRODUCCIÓN DE SOYA
POR ENTIDAD FEDERATIVA
Años agrícolas de 2002 a 2007**

CUADRO 2.1.1.11
1a. parte

ENTIDAD FEDERATIVA	SUPERFICIE COSECHADA (ha)						PRODUCCIÓN (t)		
	2002	2003	2004	2005	2006	2007 ^P	2001	2002	2004
Total	56 474	67 880	88 840	96 061	54 212	62 580	86 500	126 006	133 347
Aguascalientes	0	0	0	0	0	0	0	0	0
Baja California	0	0	0	0	0	0	0	0	0
Baja California Sur	0	0	0	0	0	0	0	0	0
Campeche	860	650	1 772	5 545	3 877	1 862	1 548	715	3 284
Coahuila de Zaragoza	0	0	0	0	0	0	0	0	0
Colima	0	0	0	0	0	0	0	0	0
Chiapas	9 284	8 509	10 859	11 592	10 845	10 076	21 697	21 665	25 847
Chihuahua	20	0	56	244	49	64	70	0	107
Durango	0	0	0	0	0	0	0	0	0
Guanajuato	7	0	0	0	0	0	11	0	0
Guerrero	0	0	0	0	0	0	0	0	0
Hidalgo	0	0	0	0	0	0	0	0	0
Jalisco	23	0	0	0	0	0	27	0	0
México	0	0	0	0	0	0	0	0	0
Michoacán de Ocampo	0	0	0	0	0	0	0	0	0
Morelos	0	0	0	0	0	0	0	0	0
Nayarit	15	0	1	2	0	2	15	0	1
Nuevo León	0	0	450	80	0	0	0	0	1 010
Oaxaca	0	0	0	0	0	0	0	0	0
Puebla	0	0	0	0	0	0	0	0	0
Querétaro	0	0	0	0	0	0	0	0	0
Quintana Roo	0	0	0	450	0	0	0	0	0
San Luis Potosí	4 220	5 426	11 426	12 150	6 352	7 155	6 319	8 835	22 032
Sinaloa	5 651	144	309	4 475	0	0	10 922	376	581
Sonora	0	0	0	0	0	0	0	0	0
Tabasco	0	0	0	0	0	0	0	0	0
Tamaulipas	33 985	48 224	56 971	54 814	30 289	41 921	41 525	84 580	59 538
Tlaxcala	0	0	0	0	0	0	0	0	0
Veracruz de Ignacio de la Llave	2 409	4 914	6 997	6 700	2 800	1 500	4 366	9 828	20 946
Yucatán	0	13	0	10	0	0	0	7	0
Zacatecas	0	0	0	0	0	0	0	0	0

CUADRO 2.1.1.11
2a. parte y última

ENTIDAD FEDERATIVA	PRODUCCIÓN (t)			VALOR (Miles de pesos)					
	2005	2006	2007 ^P	2002	2003	2004	2005	2006	2007 ^P
Total	187 016	81 113	88 371	175 765	377 780	362 590	429 385	211 439	321 853
Aguascalientes	0	0	0	0	0	0	0	0	0
Baja California	0	0	0	0	0	0	0	0	0
Baja California Sur	0	0	0	0	0	0	0	0	0
Campeche	14 314	5 878	3 843	3 375	2 360	8 449	30 548	14 142	10 991
Coahuila de Zaragoza	0	0	0	0	0	0	0	0	0
Colima	0	0	0	0	0	0	0	0	0
Chiapas	21 005	25 565	23 830	45 468	64 634	59 589	57 774	67 880	63 411
Chihuahua	573	116	182	210	0	376	1 789	448	546
Distrito Federal	0	0	0	0	0	0	0	0	0
Durango	0	0	0	0	0	0	0	0	0
Guanajuato	0	0	0	28	0	0	0	0	0
Guerrero	0	0	0	0	0	0	0	0	0
Hidalgo	0	0	0	0	0	0	0	0	0
Jalisco	0	0	0	66	0	0	0	0	0
México	0	0	0	0	0	0	0	0	0
Michoacán de Ocampo	0	0	0	0	0	0	0	0	0
Morelos	0	0	0	0	0	0	0	0	0
Nayarit	2	0	5	23	0	5	6	0	18
Nuevo León	176	0	0	0	0	1 145	472	0	0
Oaxaca	0	0	0	0	0	0	0	0	0
Puebla	0	0	0	0	0	0	0	0	0
Querétaro	0	0	0	0	0	0	0	0	0
Quintana Roo	1 575	0	0	0	0	0	3 623	0	0
San Luis Potosí	32 124	10 297	10 554	13 621	27 389	50 675	65 372	28 318	45 257
Sinaloa	5 382	0	0	24 095	836	1 279	15 044	0	0
Sonora	0	0	0	0	0	0	0	0	0
Tabasco	0	0	0	0	0	0	0	0	0
Tamaulipas	94 246	35 056	47 032	78 897	251 583	178 273	228 329	90 151	193 944
Tlaxcala	0	0	0	0	0	0	0	0	0
Veracruz de Ignacio de la Llave	17 590	4 200	2 925	9 982	30 958	62 801	26 385	10 500	7 687
Yucatán	30	0	0	0	21	0	45	0	0
Zacatecas	0	0	0	0	0	0	0	0	0

NOTA: las sumas pueden no coincidir con los totales debido al redondeo de las cifras.

FUENTE: de 2002 a 2006: SAGARPA. Anuario Estadístico de la Producción Agrícola de los Estados Unidos Mexicanos (varios años).

Para 2007: SAGARPA. SIAP. Página en Internet: www.siap.gob.mx (consultada el 5 de septiembre de 2008).

EVOLUCIÓN DE LA SUPERFICIE COSECHADA, VOLUMEN Y VALOR DE LA PRODUCCIÓN DE SOYA

GRÁFICA 2.1.1.11.1

De 1996 a 2007
(Variación % anual)

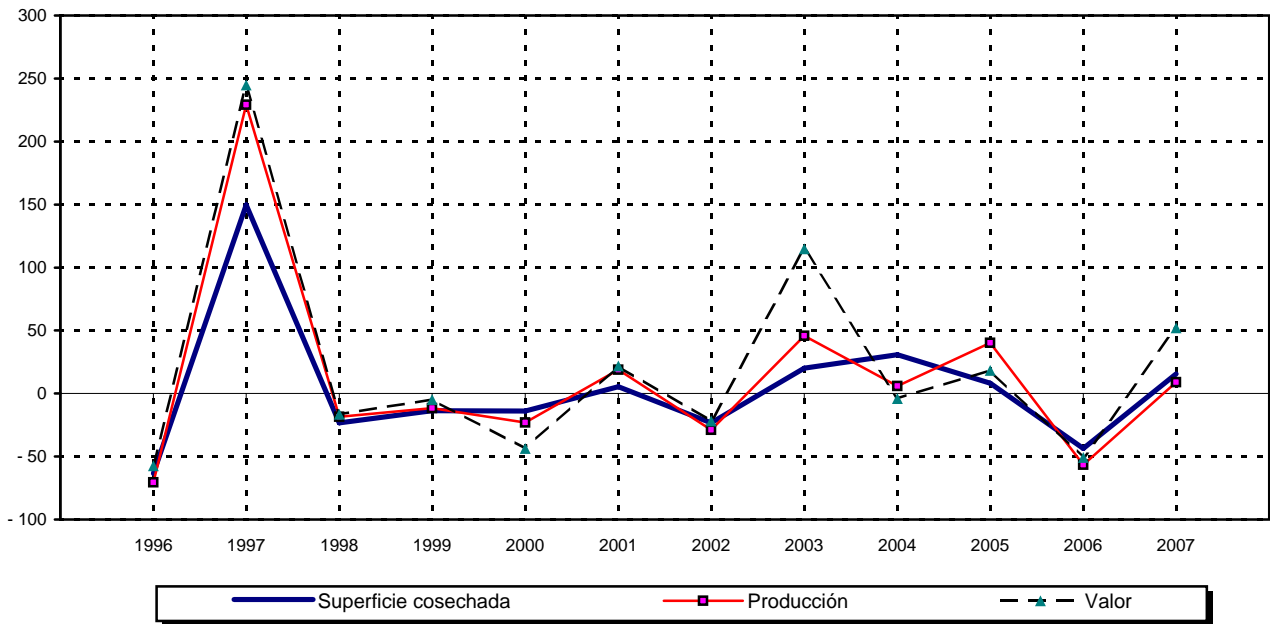

NOTA: datos preliminares para 2007.
FUENTE: cuadro 2.1.1.11 y serie histórica de la publicación.

ESTRUCTURA DEL VALOR DE LA PRODUCCIÓN DE SOYA POR PRINCIPALES ENTIDADES FEDERATIVAS PRODUCTORAS 2002 y 2007
(Por ciento)

GRÁFICA 2.1.1.11.2

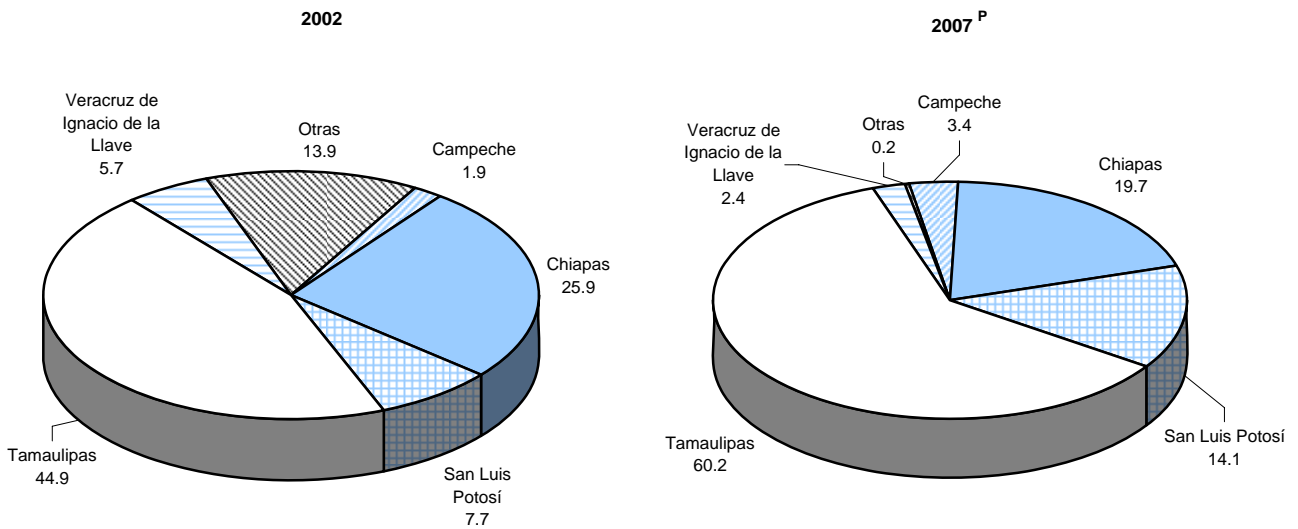

FUENTE: cuadro 2.1.1.11.

**SUPERFICIE COSECHADA, VOLUMEN Y VALOR DE LA PRODUCCIÓN DE TRIGO
POR ENTIDAD FEDERATIVA
Años agrícolas de 2002 a 2007**

CUADRO 2.1.1.12
1a. parte

ENTIDAD FEDERATIVA	SUPERFICIE COSECHADA (ha)						PRODUCCIÓN (t)		
	2002	2003	2004	2005	2006	2007 ^P	2002	2003	2004
Total	634 559	604 658	518 322	634 548	646 231	691 679	3 236 183	2 715 773	2 321 224
Aguascalientes	0	0	0	0	0	0	0	0	0
Baja California	81 345	83 525	86 120	95 298	75 992	79 961	493 482	487 948	426 653
Baja California Sur	3 140	2 645	5 308	4 129	2 355	3 278	21 076	16 327	30 131
Campeche	0	0	0	0	0	0	0	0	0
Coahuila de Zaragoza	3 696	4 620	5 654	7 618	5 218	6 518	5 144	7 889	14 263
Colima	0	0	0	0	0	0	0	0	0
Chiapas	212	191	212	137	184	176	212	178	216
Chihuahua	7 455	9 159	9 630	11 098	10 748	15 808	41 020	47 183	50 940
Durango	2 368	2 181	3 251	4 588	6 560	9 489	5 833	6 809	10 685
Guanajuato	57 097	59 302	101 239	123 164	101 617	94 529	321 493	250 983	540 562
Guerrero	0	0	0	0	0	0	0	0	0
Hidalgo	2 691	3 143	3 043	3 639	2 807	2 709	6 575	6 292	5 829
Jalisco	13 155	16 620	28 508	30 603	29 302	30 597	63 629	64 897	157 868
México	25 394	25 131	18 872	15 616	17 049	12 173	55 777	48 304	42 590
Michoacán de Ocampo	31 399	35 994	38 666	39 073	29 688	33 652	188 280	176 149	202 118
Morelos	980	715	559	516	661	637	2 940	2 628	2 234
Nayarit	0	0	0	0	0	0	0	0	0
Nuevo León	21 739	23 119	25 031	19 035	22 272	27 137	51 941	59 092	51 163
Oaxaca	11 557	11 013	10 484	13 281	13 113	15 406	11 182	8 897	10 574
Puebla	5 804	5 272	3 858	3 606	3 629	3 424	9 875	10 744	7 652
Querétaro	1 045	818	539	904	327	884	4 201	2 839	1 768
Quintana Roo	0	0	0	0	0	0	0	0	0
San Luis Potosí	31	232	3 085	803	2 200	1 930	53	244	2 271
Sinaloa	42 675	37 595	28 257	22 877	6 042	6 059	213 870	134 258	113 960
Sonora	289 713	250 820	104 219	192 464	259 591	271 080	1 685 229	1 299 808	576 817
Tabasco	0	0	0	0	0	0	0	0	0
Tamaulipas	854	435	593	0	455	215	513	817	1 411
Tlaxcala	29 357	29 524	37 130	39 842	41 838	42 763	49 341	80 131	65 058
Veracruz de Ignacio de la Llave	614	778	697	634	850	717	598	465	486
Yucatán	0	0	0	0	0	0	0	0	0
Zacatecas	2 239	1 827	3 369	5 623	13 734	32 540	3 918	2 894	5 975

CUADRO 2.1.1.12
2a. parte y última

ENTIDAD FEDERATIVA	PRODUCCIÓN (t)			VALOR (Miles de pesos)					
	2005	2006	2007 ^P	2002	2003	2004	2005	2006	2007 ^P
Total	3 015 177	3 378 116	3 515 392	3 926 618	3 850 858	3 851 673	4 895 023	5 663 752	7 288 034
Aguascalientes	0	0	0	0	0	0	0	0	0
Baja California	504 514	499 063	480 389	565 178	687 934	770 111	793 683	798 503	1 056 851
Baja California Sur	23 616	13 726	18 822	25 291	21 225	54 108	39 511	26 512	42 350
Campeche	0	0	0	0	0	0	0	0	0
Coahuila de Zaragoza	14 945	14 634	10 112	6 486	11 220	22 609	24 321	25 294	21 399
Colima	0	0	0	0	0	0	0	0	0
Chiapas	112	174	177	557	463	585	318	503	540
Chihuahua	58 755	59 260	84 926	50 748	67 427	79 253	94 322	101 686	183 150
Durango	15 066	20 714	27 084	7 887	11 179	16 739	23 558	34 607	62 657
Guanajuato	684 999	537 776	512 269	400 011	350 764	967 435	1 128 350	940 466	1 131 178
Guerrero	0	0	0	0	0	0	0	0	0
Hidalgo	6 618	5 672	4 537	8 956	9 795	10 357	10 923	10 259	10 819
Jalisco	167 325	159 195	160 144	82 475	94 206	283 754	275 225	278 960	354 752
México	34 348	39 239	31 433	87 857	74 094	71 169	57 007	84 282	74 186
Michoacán de Ocampo	195 073	157 585	176 343	237 237	254 904	360 225	321 057	268 450	390 879
Morelos	1 158	1 804	1 960	5 088	4 191	2 765	2 123	4 627	7 358
Nayarit	0	0	0	0	0	0	0	0	0
Nuevo León	33 083	48 313	66 021	58 592	74 080	74 046	56 723	85 581	140 368
Oaxaca	11 559	15 622	15 172	17 263	19 063	23 394	24 885	37 972	51 116
Puebla	6 905	6 069	5 708	12 806	17 789	12 238	8 946	8 012	9 411
Querétaro	2 361	1 439	3 156	5 569	3 688	2 820	3 554	2 540	6 256
Quintana Roo	0	0	0	0	0	0	0	0	0
San Luis Potosí	566	1 540	1 580	54	359	4 315	1 070	2 849	4 695
Sinaloa	81 133	25 158	30 976	246 147	188 009	173 136	132 989	36 569	65 450
Sonora	1 049 975	1 599 521	1 684 138	2 022 384	1 819 718	807 544	1 697 561	2 606 406	3 210 269
Tabasco	0	0	0	0	0	0	0	0	0
Tamaulipas	0	588	458	597	1 445	2 412	0	941	858
Tlaxcala	110 943	132 637	106 360	80 224	132 930	99 766	176 756	241 479	249 401
Veracruz de Ignacio de la Llave	299	1 161	534	1 023	1 297	1 422	725	3 176	1 554
Yucatán	0	0	0	0	0	0	0	0	0
Zacatecas	11 827	37 228	93 094	4 187	5 077	11 471	21 417	64 078	212 536

NOTA: las sumas pueden no coincidir con los totales debido al redondeo de las cifras.

FUENTE: de 2002 a 2006: SAGARPA. *Anuario Estadístico de la Producción Agrícola de los Estados Unidos Mexicanos* (varios años).
Para 2007: SAGARPA. SIAP. Página en Internet: www.siap.gob.mx (consultada el 5 de septiembre de 2008).

EVOLUCIÓN DE LA SUPERFICIE COSECHADA, VOLUMEN Y VALOR DE LA PRODUCCIÓN DE TRIGO
De 1996 a 2007

GRÁFICA 2.1.1.12.1

(Variación % anual)

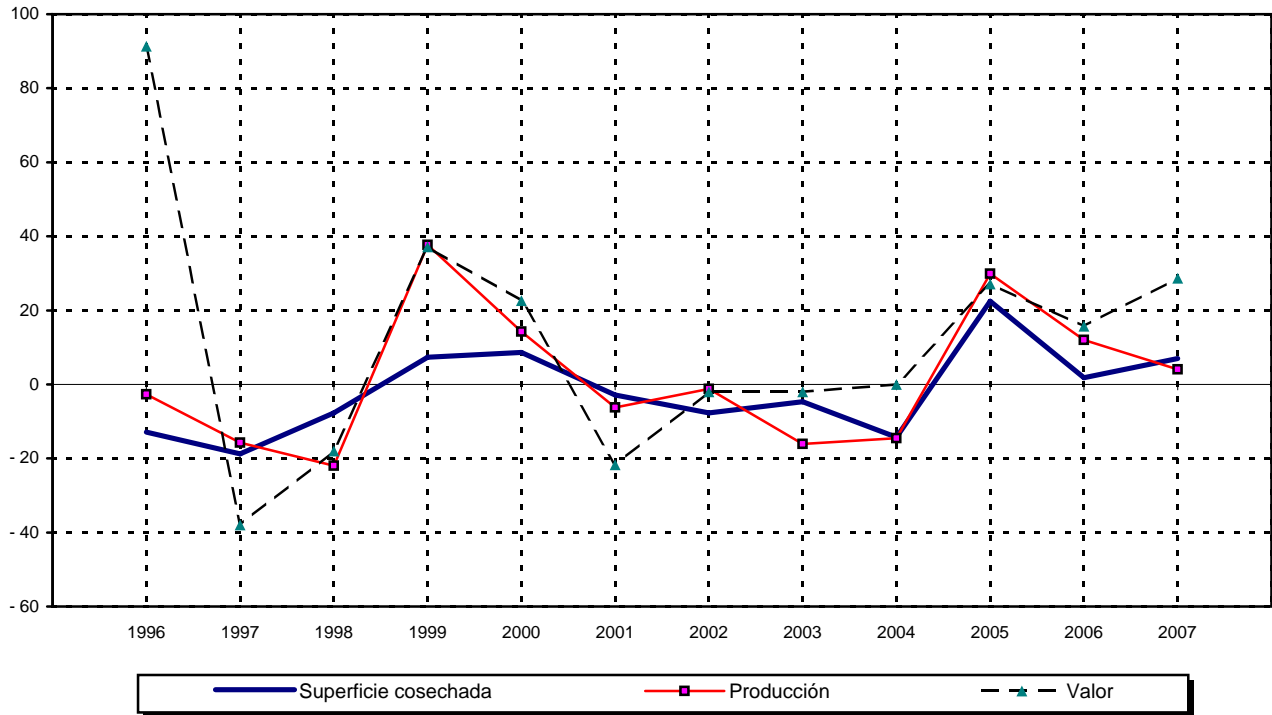

NOTA: datos preliminares para 2007.

FUENTE: cuadro 2.1.1.12 y serie histórica de la publicación.

ESTRUCTURA DEL VALOR DE LA PRODUCCIÓN DE TRIGO POR PRINCIPALES ENTIDADES FEDERATIVAS PRODUCTORAS
2002 y 2007
 (Por ciento)

GRÁFICA 2.1.1.12.2

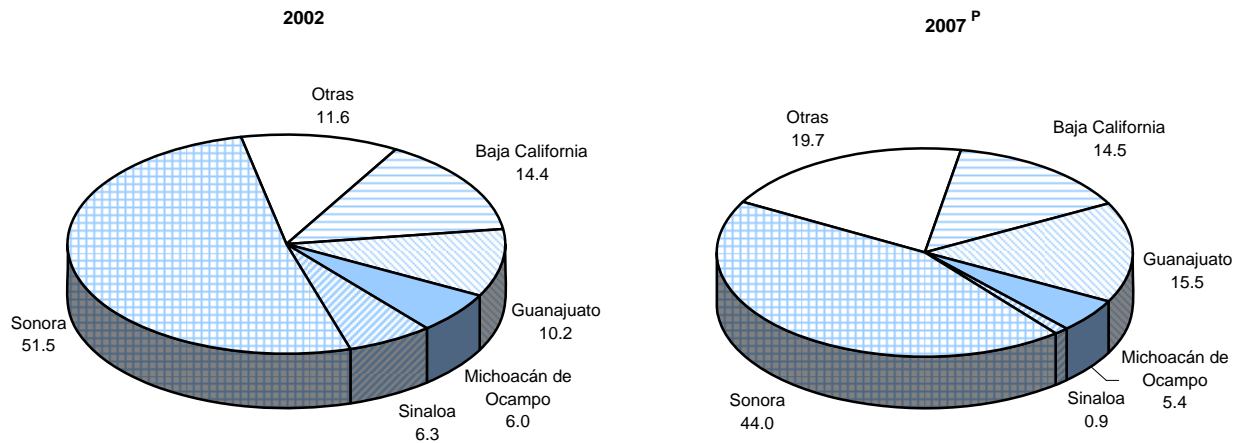

FUENTE: cuadro 2.1.1.12.

**SUPERFICIE COSECHADA, VOLUMEN Y VALOR DE LA PRODUCCIÓN DE CHILE VERDE
POR ENTIDAD FEDERATIVA
Años agrícolas de 2002 a 2007**

CUADRO 2.1.1.13
1a. parte

ENTIDAD FEDERATIVA	SUPERFICIE COSECHADA (ha)						PRODUCCIÓN (t)		
	2002	2003	2004	2005	2006	2007 ^P	2002	2003	2004
Total	83 707	85 767	81 842	92 192	84 719	87 087	1 350 927	1 361 254	1 428 480
Aguascalientes	287	304	302	384	324	329	2 797	2 760	3 308
Baja California	569	720	874	738	616	405	8 551	14 898	18 111
Baja California Sur	1 647	2 061	2 040	2 301	990	1 491	43 077	57 669	68 195
Campeche	1 864	4 480	2 821	3 478	3 390	2 138	4 460	27 860	11 411
Coahuila de Zaragoza	419	369	486	800	663	487	7 256	7 783	10 911
Colima	680	520	365	500	562	445	17 825	19 217	10 981
Chiapas	2 444	2 206	2 992	3 052	3 126	3 192	14 329	17 314	22 013
Chihuahua	16 370	15 168	16 453	17 917	18 891	21 693	380 584	332 718	397 522
Distrito Federal	42	25	28	30	0	9	284	181	217
Durango	2 333	2 949	2 487	4 409	3 156	3 394	15 539	30 303	17 854
Guanajuato	4 921	7 980	5 367	7 415	4 147	3 157	38 622	65 367	45 113
Guerrero	627	835	808	734	786	784	3 129	4 225	5 184
Hidalgo	1 547	2 204	2 066	2 125	2 074	2 133	11 184	18 350	14 858
Jalisco	3 547	2 873	2 885	3 370	2 610	3 437	54 344	56 398	61 795
México	195	188	321	265	285	202	1 856	1 992	2 501
Michoacán de Ocampo	2 996	2 862	2 212	1 666	2 138	2 955	46 888	60 954	40 800
Morelos	138	129	117	144	66	154	1 480	723	785
Nayarit	1 899	1 279	1 463	1 999	1 979	1 527	24 238	17 925	18 804
Nuevo León	496	574	1 009	648	399	654	12 627	10 321	38 080
Oaxaca	2 289	2 608	973	1 275	613	602	24 480	22 478	8 461
Puebla	1 512	1 634	1 541	1 638	2 294	2 084	6 212	6 728	6 500
Querétaro	174	287	350	261	0	314	1 810	6 083	3 482
Quintana Roo	869	1 481	1 391	2 013	2 490	799	5 106	10 420	9 151
San Luis Potosí	1 352	1 551	1 696	1 570	1 414	1 264	18 602	34 989	41 592
Sinaloa	16 438	13 190	13 034	16 285	17 061	16 854	386 358	329 562	319 841
Sonora	3 361	2 649	2 397	2 694	1 639	1 759	43 583	45 879	35 902
Tabasco	251	109	43	68	119	91	2 689	653	313
Tamaulipas	2 061	2 745	3 742	3 779	3 618	3 737	49 969	69 309	117 753
Tlaxcala	2	1	4	4	4	4	16	8	32
Veracruz de Ignacio de la Llave	4 726	4 064	4 311	3 902	2 812	5 044	44 885	25 189	29 489
Yucatán	85	318	98	131	34	346	652	1 141	766
Zacatecas	7 570	7 408	7 169	6 600	6 421	5 608	77 495	61 857	66 756

CUADRO 2.1.1.13
2a. parte y última

ENTIDAD FEDERATIVA	PRODUCCIÓN (t)			VALOR (Miles de pesos)					
	2005	2006	2007 ^P	2002	2003	2004	2005	2006	2007 ^P
Total	1 611 764	1 591 347	1 883 983	4 248 986	5 191 584	7 224 418	7 223 011	5 564 386	8 886 214
Aguascalientes	3 482	3 792	3 551	12 286	11 040	17 762	20 290	18 270	11 315
Baja California	13 271	12 803	8 237	35 503	65 438	124 281	70 347	68 859	37 201
Baja California Sur	88 436	32 213	46 902	197 532	270 582	523 402	754 078	231 760	350 431
Campeche	17 724	17 182	8 651	10 965	88 137	38 111	32 372	48 546	20 609
Coahuila de Zaragoza	15 233	11 152	11 805	20 030	17 546	29 293	43 078	25 673	43 646
Colima	13 198	15 728	12 917	66 253	44 999	75 960	91 740	45 791	70 101
Chiapas	22 026	17 998	16 066	17 355	53 456	71 598	56 450	33 130	48 595
Chihuahua	357 262	419 394	516 233	776 124	749 843	1 256 312	1 209 495	908 278	1 502 799
Distrito Federal	201	0	64	1 512	1 050	1 181	1 106	0	388
Durango	40 611	37 337	25 849	50 483	87 822	82 791	216 393	169 649	92 227
Guanajuato	57 235	33 112	29 849	131 533	240 764	201 510	265 627	137 386	118 450
Guerrero	4 605	4 974	4 893	17 939	35 085	33 748	34 233	29 985	29 595
Hidalgo	16 258	15 624	13 502	77 311	91 095	108 926	127 403	126 789	94 238
Jalisco	68 294	60 461	81 636	228 519	201 932	355 910	323 287	290 395	440 962
México	2 600	2 401	2 157	10 712	9 509	23 496	23 230	35 225	28 154
Michoacán de Ocampo	37 567	48 898	91 282	209 980	246 177	171 866	167 956	234 650	308 835
Morelos	1 194	488	752	6 734	3 321	2 940	6 400	2 610	4 062
Nayarit	27 977	28 138	21 521	64 494	68 807	94 358	112 476	130 070	116 484
Nuevo León	18 190	13 557	21 985	55 415	36 198	218 844	90 940	49 982	107 695
Oaxaca	7 883	4 703	4 860	175 711	171 637	120 617	88 281	46 014	51 883
Puebla	6 831	8 609	7 309	61 719	61 520	69 875	71 205	160 040	129 378
Querétaro	2 595	0	3 338	8 088	22 378	9 311	13 348	0	11 777
Quintana Roo	18 009	28 773	6 282	8 182	26 265	31 936	56 742	58 195	12 420
San Luis Potosí	30 521	37 703	27 569	94 167	149 600	202 067	161 050	190 422	118 120
Sinaloa	469 803	488 153	694 634	1 058 772	1 319 002	1 653 946	1 647 032	1 466 051	3 824 424
Sonora	41 206	26 144	23 402	142 857	227 837	220 425	229 837	165 235	117 723
Tabasco	822	2 200	1 691	9 527	2 209	2 068	4 219	17 080	9 433
Tamaulipas	114 242	112 729	124 426	171 140	540 103	935 007	733 730	553 680	715 216
Tlaxcala	32	32	32	34	17	67	682	688	656
Veracruz de Ignacio de la Llave	28 974	13 237	31 125	311 640	166 159	309 035	202 725	113 063	313 082
Yucatán	680	311	1 219	3 918	6 907	5 504	6 534	2 924	16 907
Zacatecas	84 804	93 504	40 245	212 552	169 150	232 271	360 729	203 948	139 408

NOTA: se considera todas las variedades en verde, excepto chile morrón. Las sumas pueden no coincidir con los totales debido al redondeo de las cifras.

FUENTE: de 2002 a 2006: SAGARPA. Anuario Estadístico de la Producción Agrícola de los Estados Unidos Mexicanos (varios años).

Para 2007: SAGARPA. SIAP. Página en Internet: www.siap.gob.mx (consultada el 5 de septiembre de 2008).

**SUPERFICIE COSECHADA, VOLUMEN Y VALOR DE LA PRODUCCIÓN DE JITOMATE
POR ENTIDAD FEDERATIVA
Años agrícolas de 2002 a 2007**

CUADRO 2.1.1.14
1a. parte

ENTIDAD FEDERATIVA	SUPERFICIE COSECHADA (ha)						PRODUCCIÓN (t)		
	2002	2003	2004	2005	2006	2007 ^P	2002	2003	2004
Total	67 360	67 644	71 498	71 086	63 954	64 779	1 989 979	2 171 158	2 314 630
Aguascalientes	421	536	486	404	355	325	11 370	13 014	15 343
Baja California	4 933	5 638	6 204	5 664	4 844	3 318	217 303	251 056	294 076
Baja California Sur	2 554	2 658	3 251	3 310	3 171	3 261	97 941	122 045	113 450
Campeche	359	322	378	526	290	482	12 166	6 084	12 543
Coahuila de Zaragoza	504	551	735	1 007	804	1 206	10 277	18 580	22 999
Colima	474	330	377	668	591	653	15 548	16 674	17 900
Chiapas	545	684	714	676	512	962	19 363	23 173	26 501
Chihuahua	1 116	583	806	761	429	651	20 329	12 112	21 291
Distrito Federal	0	0	1	2	1	2	0	0	8
Durango	84	37	170	143	138	229	1 273	1 294	2 845
Guanajuato	551	312	794	554	303	468	8 395	5 539	13 645
Guerrero	1 233	1 203	1 139	847	1 230	1 329	20 606	21 164	20 489
Hidalgo	426	405	466	469	491	493	6 828	6 870	7 562
Jalisco	3 464	2 943	3 004	2 669	2 082	2 675	118 702	102 469	109 930
México	608	676	834	937	903	1 057	10 089	11 360	37 320
Michoacán de Ocampo	7 690	6 645	6 209	4 786	4 922	6 463	246 491	237 454	162 476
Morelos	4 206	3 405	2 830	2 848	3 134	2 589	72 942	77 603	57 598
Nayarit	2 043	1 813	2 097	2 647	2 520	2 475	34 478	27 214	30 493
Nuevo León	334	192	257	504	56	487	9 312	3 968	8 815
Oaxaca	1 013	1 062	794	794	851	818	18 003	18 443	14 649
Puebla	1 647	1 529	1 216	1 214	1 270	927	31 062	25 945	17 659
Querétaro	220	150	224	174	226	255	9 389	8 976	11 316
Quintana Roo	36	42	42	28	42	42	418	702	632
San Luis Potosí	7 666	6 757	4 852	5 957	3 446	3 594	194 311	208 799	125 123
Sinaloa	18 629	21 908	26 360	25 438	21 563	18 820	654 715	742 685	991 113
Sonora	1 983	2 371	2 089	1 882	2 329	2 253	46 013	68 377	51 339
Tabasco	128	51	31	32	82	106	757	318	285
Tamaulipas	1 400	1 553	2 270	2 792	2 354	2 614	37 702	50 741	62 675
Tlaxcala	0	0	0	2	2	4	0	0	0
Veracruz de Ignacio de la Llave	1 211	1 239	1 090	1 229	1 694	3 144	25 059	24 919	22 910
Yucatán	271	333	273	214	248	218	4 252	4 645	4 312
Zacatecas	1 614	1 717	1 508	1 910	3 075	2 862	34 885	58 939	37 333

CUADRO 2.1.1.14
2a. parte y última

ENTIDAD FEDERATIVA	PRODUCCIÓN (t)			VALOR (Miles de pesos)					
	2005	2006	2007 ^P	2002	2003	2004	2005	2006	2007 ^P
Total	2 246 246	2 093 432	2 425 403	6 216 529	9 175 721	14 374 884	9 914 273	12 314 414	11 527 680
Aguascalientes	12 295	12 484	8 423	32 254	36 215	32 837	60 777	25 348	26 642
Baja California	262 458	216 000	196 388	746 636	1 579 063	4 328 222	1 575 856	1 995 815	1 145 874
Baja California Sur	117 954	114 462	132 873	556 194	749 918	874 713	843 081	1 345 011	848 019
Campeche	23 189	13 770	15 957	34 400	15 753	65 140	84 107	57 086	73 097
Coahuila de Zaragoza	26 395	20 612	56 150	26 010	64 358	56 792	72 744	74 378	226 912
Colima	19 023	17 770	22 182	70 342	103 220	116 976	102 958	115 599	90 181
Chiapas	23 496	18 360	34 216	91 522	108 838	177 720	68 330	110 973	253 934
Chihuahua	22 244	9 832	29 624	50 245	37 059	103 794	83 762	54 055	167 438
Distrito Federal	31	15	20	0	0	60	305	195	246
Durango	3 074	2 733	7 872	5 249	4 629	4 573	15 710	15 875	21 160
Guanajuato	10 607	5 503	9 090	32 402	24 471	53 684	49 660	25 227	34 776
Guerrero	13 565	21 362	23 803	86 566	94 170	151 588	70 703	111 283	119 161
Hidalgo	7 770	7 969	9 417	25 993	22 635	49 173	49 882	47 862	58 638
Jalisco	117 500	87 534	141 796	463 658	555 679	825 325	611 872	803 493	842 951
México	39 708	41 050	57 190	37 781	57 284	224 560	212 641	283 880	513 996
Michoacán de Ocampo	150 730	134 178	224 898	531 374	972 533	757 314	467 066	666 756	695 526
Morelos	60 515	70 499	66 657	301 243	370 879	258 876	201 033	329 747	437 925
Nayarit	53 382	47 382	44 387	99 787	89 501	67 212	99 887	321 308	98 502
Nuevo León	14 730	1 707	4 557	48 186	3 968	20 395	90 680	8 610	10 279
Oaxaca	13 790	15 425	21 931	111 866	101 100	89 790	127 583	138 587	196 296
Puebla	18 240	17 727	17 523	92 920	110 243	92 793	119 888	110 221	139 632
Querétaro	7 760	19 728	19 690	62 723	60 931	70 661	33 788	157 121	170 606
Quintana Roo	602	1 293	952	1 950	3 356	4 252	3 630	8 648	6 272
San Luis Potosí	162 053	120 120	120 289	471 554	984 811	808 837	614 072	732 134	565 826
Sinaloa	845 477	783 314	827 011	1 716 924	2 007 989	4 126 266	2 939 847	2 972 872	3 127 841
Sonora	47 412	73 096	63 609	171 558	333 241	200 896	286 648	615 117	353 827
Tabasco	233	1 272	1 741	2 503	854	1 110	1 276	8 754	8 703
Tamaulipas	73 247	65 127	75 433	97 288	322 728	431 544	481 984	429 455	425 039
Tlaxcala	62	44	77	0	0	0	518	383	507
Veracruz de Ignacio de la Llave	24 488	43 134	75 893	141 537	166 969	145 513	163 960	213 781	265 777
Yucatán	3 870	3 718	2 776	23 680	20 851	20 461	20 454	22 471	16 010
Zacatecas	70 347	106 212	112 980	82 184	172 476	213 807	359 572	512 368	586 091

NOTA: las sumas pueden no coincidir con los totales debido al redondeo de las cifras.

FUENTE: de 2002 a 2006: SAGARPA. Anuario Estadístico de la Producción Agrícola de los Estados Unidos Mexicanos (varios años).

Para 2007: SAGARPA. SIAP. Página en Internet: www.siap.gob.mx (consultada el 5 de septiembre de 2008).

**SUPERFICIE COSECHADA, VOLUMEN Y VALOR DE LA PRODUCCIÓN DE PAPA
POR ENTIDAD FEDERATIVA
Años agrícolas de 2002 a 2007**

CUADRO 2.1.1.15

1a. parte

ENTIDAD FEDERATIVA	SUPERFICIE COSECHADA (ha)						PRODUCCIÓN (t)		
	2002	2003	2004	2005	2006	2007 ^P	2002	2003	2004
Total	62 428	65 344	62 150	62 956	61 245	64 709	1 482 973	1 661 778	1 506 509
Aguascalientes	122	113	74	27	0	11	3 172	3 284	2 006
Baja California	57	46	0	22	35	95	1 539	1 384	0
Baja California Sur	88	152	323	768	785	769	2 511	5 825	11 395
Campeche	0	0	0	0	0	0	0	0	0
Coahuila de Zaragoza	1 405	1 683	2 055	1 519	1 015	1 404	52 266	63 117	75 729
Colima	0	0	0	0	0	0	0	0	0
Chiapas	1 591	1 666	1 720	1 734	1 764	1 793	19 208	20 306	21 195
Chihuahua	6 839	7 874	7 229	5 200	6 338	6 139	165 438	211 915	213 242
Distrito Federal	437	326	110	320	312	163	6 118	5 848	1 948
Durango	615	813	834	699	608	605	5 199	7 290	8 636
Guanajuato	4 299	3 334	4 295	3 698	2 979	3 228	111 018	84 713	113 265
Guerrero	0	0	0	0	0	0	0	0	0
Hidalgo	175	154	122	396	240	227	2 740	3 730	2 150
Jalisco	2 448	2 481	2 260	1 950	1 823	1 830	77 198	70 985	78 735
México	4 104	4 465	4 354	5 945	5 739	5 611	99 635	112 132	111 837
Michoacán de Ocampo	3 705	2 933	2 986	2 172	2 282	1 961	78 774	87 909	73 235
Morelos	68	51	30	42	70	64	2 040	955	1 050
Nayarit	0	4	3	2	0	0	0	80	75
Nuevo León	4 414	6 252	5 174	3 310	3 421	4 048	166 794	220 750	142 773
Oaxaca	60	70	60	85	80	80	600	540	490
Puebla	6 493	4 180	3 411	2 792	4 163	3 657	94 115	62 063	66 240
Querétaro	0	0	0	0	0	0	0	0	0
San Luis Potosí	33	36	0	0	0	42	624	774	0
Sinaloa	11 094	12 407	14 302	14 659	13 329	14 082	294 881	320 365	306 004
Sonora	7 322	8 464	6 235	11 880	9 898	11 854	167 713	218 783	172 166
Tabasco	0	0	0	0	0	0	0	0	0
Tamaulipas	0	8	0	0	0	0	0	240	0
Tlaxcala	1 496	1 827	1 700	1 302	1 523	1 494	21 766	37 249	33 920
Veracruz de Ignacio de la Llave	4 856	5 007	4 518	3 869	4 409	4 804	84 623	82 523	59 260
Yucatán	0	0	0	0	0	0	0	0	0
Zacatecas	708	1 000	355	564	432	749	25 001	39 019	11 160

CUADRO 2.1.1.15

2a. parte y última

ENTIDAD FEDERATIVA	PRODUCCIÓN (t)			VALOR (Miles de pesos)					
	2005	2006	2007 ^P	2002	2003	2004	2005	2006	2007 ^P
Total	1 634 702	1 522 611	1 750 797	6 528 753	7 273 885	6 533 391	7 551 119	7 276 046	7 762 138
Aguascalientes	380	0	312	13 800	14 771	4 556	1 520	0	646
Baja California	924	630	3 750	9 234	6 546	0	5 544	2 451	12 224
Baja California Sur	27 367	26 249	24 562	8 789	22 058	60 106	120 617	173 039	113 922
Campeche	0	0	0	0	0	0	0	0	0
Coahuila de Zaragoza	45 516	33 657	45 253	196 609	263 487	283 060	331 071	215 630	233 158
Colima	0	0	0	0	0	0	0	0	0
Chiapas	21 941	23 297	23 288	65 608	64 546	69 404	77 016	84 871	105 831
Chihuahua	151 839	175 251	180 085	616 651	1 059 942	983 358	690 070	792 526	804 567
Distrito Federal	5 715	5 586	2 874	30 590	29 240	7 792	23 958	23 975	14 610
Durango	3 220	2 599	2 511	32 452	34 361	42 984	25 865	16 091	15 401
Guanajuato	95 126	81 566	109 135	443 925	508 398	421 318	365 541	415 216	273 339
Guerrero	0	0	0	0	0	0	0	0	0
Hidalgo	6 773	4 591	3 674	4 173	19 025	6 224	19 454	19 731	18 958
Jalisco	57 828	57 602	57 865	277 414	237 063	283 044	183 231	184 212	176 980
México	159 090	156 503	158 752	379 737	408 047	345 400	777 892	488 592	572 302
Michoacán de Ocampo	72 568	75 639	69 294	261 136	353 495	184 943	359 921	414 764	294 614
Morelos	1 470	2 450	2 432	5 100	3 928	2 625	5 880	9 800	10 214
Nayarit	40	0	0	0	160	263	60	0	0
Nuevo León	101 476	117 410	133 630	1 308 030	1 362 650	469 096	964 700	842 787	678 375
Oaxaca	740	720	720	3 150	3 720	2 940	4 442	4 770	4 500
Puebla	41 580	59 488	59 061	349 889	158 099	226 982	171 370	198 105	172 621
Querétaro	0	0	0	0	0	0	0	0	0
San Luis Potosí	0	0	228	2 604	4 260	0	0	0	2 070
Sinaloa	348 917	280 483	358 990	1 368 368	1 309 129	2 078 166	1 548 239	1 441 207	1 762 342
Sonora	392 038	297 380	340 512	705 030	947 564	740 354	1 417 220	1 493 503	1 789 034
Tabasco	0	0	0	0	0	0	0	0	0
Tamaulipas	0	0	0	0	600	0	0	0	0
Tlaxcala	25 074	34 562	39 637	72 877	99 438	98 990	91 951	57 163	109 101
Veracruz de Ignacio de la Llave	57 464	68 679	103 912	277 268	229 516	179 910	280 048	289 092	384 239
Yucatán	0	0	0	0	0	0	0	0	0
Zacatecas	17 617	18 270	30 322	96 319	133 843	41 878	85 512	108 520	213 090

NOTA: las sumas pueden no coincidir con los totales debido al redondeo de las cifras.

FUENTE: de 2002 a 2006: SAGARPA. Anuario Estadístico de la Producción Agrícola de los Estados Unidos Mexicanos (varios años).

Para 2007: SAGARPA. SIAP. Página en Internet: www.siap.gob.mx (consultada el 5 de septiembre de 2008).

**SUPERFICIE COSECHADA, VOLUMEN Y VALOR DE LA PRODUCCIÓN DE AGUACATE
POR ENTIDAD FEDERATIVA
Años agrícolas de 2002 a 2007**

CUADRO 2.1.1.16
1a. parte

ENTIDAD FEDERATIVA	SUPERFICIE COSECHADA (ha)						PRODUCCIÓN (t)		
	2002	2003	2004	2005	2006	2007 ^P	2002	2003	2004
Total	93 847	95 399	100 127	103 119	105 477	110 377	901 075	905 041	987 323
Aguascalientes	7	7	7	7	4	6	20	19	21
Baja California	17	0	7	26	26	34	43	0	16
Baja California Sur	100	67	86	86	96	96	325	147	444
Campeche	64	63	57	67	68	56	470	499	351
Colima	20	14	23	24	27	96	218	133	189
Chiapas	405	294	294	289	285	291	2 509	1 729	1 768
Durango	494	531	593	668	846	943	2 872	2 214	2 392
Guanajuato	362	184	155	226	371	207	1 703	761	645
Guerrero	865	849	848	916	1 681	1 710	8 101	6 122	6 489
Hidalgo	406	388	383	378	377	376	2 541	2 312	2 228
Jalisco	626	616	479	727	768	1 026	5 426	5 153	4 234
México	1 991	1 581	1 771	1 805	1 917	1 787	14 980	11 677	20 817
Michoacán de Ocampo	78 788	80 896	85 417	88 148	88 934	93 575	792 659	800 452	864 069
Morelos	2 023	2 497	2 502	2 552	2 514	2 514	17 174	23 968	30 948
Nayarit	2 311	2 253	2 259	2 323	2 759	2 681	16 360	15 563	17 258
Nuevo León	751	751	743	751	751	752	3 687	3 876	2 991
Oaxaca	751	769	809	527	584	577	3 160	3 737	3 014
Puebla	2 369	2 309	2 305	2 261	2 193	2 468	11 692	12 648	11 701
Querétaro	99	99	95	95	95	95	255	201	263
Quintana Roo	17	17	17	17	17	17	297	248	248
San Luis Potosí	90	90	90	30	17	13	720	720	400
Sinaloa	209	180	154	161	118	22	1 937	1 878	1 847
Sonora	20	20	6	20	33	23	270	250	75
Tabasco	175	118	118	113	108	108	883	602	575
Tamaulipas	48	50	50	52	46	46	426	495	698
Tlaxcala	0	0	0	0	0	0	0	0	0
Veracruz de Ignacio de la Llave	271	272	272	272	271	271	3 121	2 679	2 830
Yucatán	522	438	540	530	523	534	8 891	6 660	10 499
Zacatecas	48	48	48	48	50	57	337	299	315

CUADRO 2.1.1.16
2a. parte y última

ENTIDAD FEDERATIVA	PRODUCCIÓN (t)			VALOR (Miles de pesos)					
	2005	2006	2007 ^P	2002	2003	2004	2005	2006	2007 ^P
Total	1 021 515	1 134 250	1 142 892	4 039 305	5 373 582	6 085 761	7 617 150	9 122 964	12 019 378
Aguascalientes	44	40	96	60	103	138	500	314	624
Baja California	34	53	71	349	0	112	262	465	672
Baja California Sur	412	529	592	1 530	981	2 660	3 329	4 238	5 058
Campeche	657	520	433	907	1 786	401	1 983	933	927
Colima	213	278	961	542	1 082	1 134	1 314	2 422	6 078
Chiapas	1 612	1 735	1 682	7 860	6 092	7 139	6 541	5 516	5 774
Durango	2 468	3 130	3 186	22 482	16 028	16 587	29 613	36 460	31 329
Guanajuato	950	1 211	2 141	5 455	2 971	2 051	4 171	6 249	7 406
Guerrero	6 671	9 255	12 671	29 533	27 002	32 153	39 897	48 496	104 302
Hidalgo	2 141	2 215	2 249	13 440	13 958	10 174	13 569	13 607	11 679
Jalisco	5 911	6 338	10 208	28 030	30 740	24 583	41 109	48 703	101 403
México	18 946	19 676	18 085	73 059	68 909	92 445	108 777	120 454	165 510
Michoacán de Ocampo	895 098	1 003 450	1 006 059	3 608 521	4 869 583	5 529 082	6 963 749	8 385 893	11 025 767
Morelos	29 207	26 089	25 390	78 771	106 460	184 993	188 773	216 840	277 282
Nayarit	17 735	22 941	22 711	33 202	32 497	27 155	30 037	65 007	84 488
Nuevo León	4 118	5 133	3 847	20 318	24 856	20 078	27 155	40 440	31 746
Oaxaca	2 267	2 957	2 775	19 076	19 836	11 038	13 489	20 591	16 679
Puebla	13 613	10 540	13 291	49 350	84 485	76 162	79 312	59 551	79 156
Querétaro	329	304	350	1 530	837	1 509	2 219	1 300	2 270
Quintana Roo	248	247	248	1 188	272	272	272	272	302
San Luis Potosí	240	111	50	3 600	2 700	1 900	1 080	699	320
Sinaloa	2 032	1 179	242	8 536	9 154	6 868	8 276	4 920	1 439
Sonora	250	413	276	419	525	158	638	1 238	828
Tabasco	467	566	530	1 349	1 339	1 370	737	1 739	1 980
Tamaulipas	391	349	386	1 063	2 963	3 197	5 412	854	889
Tlaxcala	0	0	0	0	0	0	0	0	0
Veracruz de Ignacio de la Llave	3 422	3 483	3 238	9 419	16 712	15 844	20 597	14 719	25 819
Yucatán	11 702	11 192	10 726	18 610	30 334	14 807	22 642	19 516	27 788
Zacatecas	340	319	402	1 107	1 377	1 751	1 698	1 528	1 862

NOTA: las sumas pueden no coincidir con los totales debido al redondeo de las cifras.

FUENTE: de 2002 a 2006: SAGARPA. Anuario Estadístico de la Producción Agrícola de los Estados Unidos Mexicanos (varios años).

Para 2007: SAGARPA. SIAP. Página en Internet: www.siap.gob.mx (consultada el 5 de septiembre de 2008).

**SUPERFICIE COSECHADA, VOLUMEN Y VALOR DE LA PRODUCCIÓN DE CAFÉ CEREZA
POR ENTIDAD FEDERATIVA
Años agrícolas de 2002 a 2007**

CUADRO 2.1.1.17
1a. parte

ENTIDAD FEDERATIVA	SUPERFICIE COSECHADA (ha)						PRODUCCIÓN (t)		
	2002	2003	2004	2005	2006	2007 ^P	2002	2003	2004
Total	724 558	742 837	760 581	762 261	763 418	759 174	1 700 313	1 621 938	1 696 978
Colima	2 518	2 772	2 245	2 450	2 519	2 137	2 518	2 726	3 362
Chiapas	238 389	237 771	241 896	251 605	249 912	243 997	606 406	587 765	636 744
Guerrero	45 051	50 959	51 707	50 944	51 400	51 579	44 850	47 480	48 638
Hidalgo	36 661	36 066	29 129	29 192	29 029	29 502	63 904	53 838	39 277
Jalisco	3 525	4 043	1 847	2 451	3 366	2 984	3 706	3 331	2 574
México	471	481	531	473	455	455	907	2 302	2 330
Michoacán de Ocampo	77	24	14	14	14	14	231	74	42
Morelos	124	124	109	109	109	95	519	823	451
Nayarit	13 546	11 852	18 943	19 304	19 024	16 920	17 833	11 130	20 433
Oaxaca	158 116	163 841	168 142	162 728	163 693	160 516	235 494	228 560	177 985
Puebla	58 035	71 150	73 610	73 800	72 732	74 321	263 371	318 451	351 061
Querétaro	356	358	300	300	300	300	374	250	360
San Luis Potosí	15 789	19 193	19 210	19 193	19 193	22 712	11 937	18 238	15 335
Tabasco	1 447	1 359	990	854	861	861	1 062	3 060	1 695
Veracruz de Ignacio de la Llave	150 455	142 844	151 907	148 843	150 810	152 780	447 204	343 912	396 692

CUADRO 2.1.1.17
2a. parte y última

ENTIDAD FEDERATIVA	PRODUCCIÓN (t)			VALOR (Miles de pesos)					
	2005	2006	2007 ^P	2002	2003	2004	2005	2006	2007 ^P
Total	1 598 940	1 518 931	1 427 332	2 748 310	2 972 746	2 866 293	3 614 474	4 053 016	4 769 565
Colima	2 657	2 530	2 197	3 702	3 896	6 723	7 438	7 787	7 911
Chiapas	637 236	588 026	538 203	1 318 336	1 552 473	1 232 552	1 607 527	1 608 799	1 765 022
Guerrero	48 346	48 468	48 795	47 377	57 056	82 423	73 861	139 076	154 797
Hidalgo	43 892	41 701	41 826	81 565	75 757	49 203	78 063	106 514	101 504
Jalisco	2 936	4 453	2 087	8 849	6 972	5 431	6 253	10 626	5 648
México	2 040	2 041	2 052	1 197	2 664	3 457	6 498	8 682	6 253
Michoacán de Ocampo	42	42	42	542	173	105	105	84	84
Morelos	434	430	385	1 348	2 077	1 226	1 079	1 111	1 179
Nayarit	19 835	18 048	15 440	21 866	19 155	34 736	38 716	57 174	46 168
Oaxaca	156 852	191 304	197 731	407 333	360 194	311 691	324 597	433 104	1 105 013
Puebla	344 396	286 780	256 399	330 628	400 269	478 788	747 050	686 711	691 946
Querétaro	300	300	240	524	500	720	900	1 200	1 200
San Luis Potosí	15 805	15 927	16 102	5 816	14 590	13 034	13 434	15 131	15 417
Tabasco	855	820	1 052	2 787	5 522	2 826	1 744	1 945	2 383
Veracruz de Ignacio de la Llave	323 313	318 061	304 781	516 440	471 448	643 378	707 209	975 071	865 040

NOTA: las sumas pueden no coincidir con los totales debido al redondeo de las cifras.

FUENTE: de 2002 a 2006: SAGARPA. *Anuario Estadístico de la Producción Agrícola de los Estados Unidos Mexicanos* (varios años).

Para 2007: SAGARPA. SIAP. Página en Internet: www.siap.gob.mx (consultada el 5 de septiembre de 2008).

**SUPERFICIE COSECHADA, VOLUMEN Y VALOR DE LA PRODUCCIÓN DE DURAZNO
POR ENTIDAD FEDERATIVA
Años agrícolas de 2002 a 2007**

CUADRO 2.1.1.18
1a. parte

ENTIDAD FEDERATIVA	SUPERFICIE COSECHADA (ha)						PRODUCCIÓN (t)		
	2002	2003	2004	2005	2006	2007 ^P	2002	2003	2004
Total	38 600	28 417	35 127	36 921	41 637	41 733	197 947	169 096	201 957
Aguascalientes	336	370	283	375	344	348	3 621	4 257	3 224
Baja California	3	1	1	2	2	2	3	3	1
Coahuila de Zaragoza	90	52	58	46	93	80	365	207	270
Colima	7	5	0	5	6	4	23	10	0
Chiapas	1 581	1 639	1 688	1 732	1 741	1 772	5 429	5 519	6 033
Chihuahua	1 099	1 139	1 200	1 152	1 781	1 126	18 211	17 380	17 961
Distrito Federal	28	28	28	31	28	28	139	170	153
Durango	783	792	819	721	725	931	3 334	2 293	2 171
Guanajuato	108	145	146	123	81	83	907	1 146	1 124
Guerrero	1 221	1 258	1 270	1 281	1 308	1 273	5 615	6 660	6 404
Hidalgo	569	592	433	352	600	584	2 966	3 372	1 769
Jalisco	391	365	275	646	585	662	2 351	2 345	1 328
México	2 987	3 507	3 532	3 424	3 401	3 293	26 837	39 906	42 087
Michoacán de Ocampo	5 319	6 265	6 514	6 364	6 766	6 945	36 608	39 350	41 258
Morelos	1 218	1 323	1 941	1 945	1 945	1 951	16 693	16 901	28 095
Nayarit	84	84	84	84	84	282	399	196	478
Nuevo León	1 140	18	1 195	1 171	1 318	1 184	5 080	74	5 116
Oaxaca	997	997	977	1 031	923	899	3 060	3 236	2 892
Puebla	2 198	2 188	2 294	2 422	2 487	2 444	10 318	11 296	12 293
Querétaro	161	166	170	94	85	85	712	614	538
San Luis Potosí	106	138	148	129	223	148	379	235	229
Sinaloa	0	0	0	0	0	33	0	0	0
Sonora	389	412	381	375	399	404	2 909	1 889	4 799
Tlaxcala	740	815	810	954	976	974	3 623	6 108	3 952
Veracruz de Ignacio de la Llave	96	101	101	127	167	153	912	760	666
Zacatecas	16 950	6 018	10 781	12 336	15 572	16 048	47 455	5 173	19 118

CUADRO 2.1.1.18
2a. parte y última

ENTIDAD FEDERATIVA	PRODUCCIÓN (t)			VALOR (Miles de pesos)					
	2005	2006	2007 ^P	2002	2003	2004	2005	2006	2007 ^P
Total	208 186	222 063	192 261	856 859	926 451	1 117 002	1 196 940	1 316 528	1 185 558
Aguascalientes	4 968	4 304	3 204	24 077	24 618	24 515	60 885	49 248	26 589
Baja California	6	6	5	24	11	8	21	18	24
Coahuila de Zaragoza	121	382	253	2 670	1 956	1 557	702	2 164	1 570
Colima	15	35	12	137	120	0	135	226	31
Chiapas	6 338	6 260	7 425	23 903	22 958	30 427	35 267	31 052	57 204
Chihuahua	18 176	25 518	12 314	80 829	150 110	147 977	153 992	159 461	94 614
Distrito Federal	150	140	141	796	919	912	852	905	814
Durango	2 173	1 494	2 579	8 428	11 958	8 119	9 447	7 503	12 385
Guanajuato	677	572	578	2 050	6 815	6 328	3 472	2 809	1 496
Guerrero	7 821	7 744	7 637	19 435	24 966	24 273	34 285	32 917	29 541
Hidalgo	1 308	3 771	6 199	26 863	27 910	16 857	12 359	52 481	72 559
Jalisco	3 119	2 836	3 043	15 842	14 294	8 259	17 734	19 277	21 720
México	40 528	40 534	31 374	142 484	237 005	182 248	211 134	239 449	185 093
Michoacán de Ocampo	41 202	41 515	43 161	172 184	195 120	218 681	197 239	213 429	208 747
Morelos	29 037	26 304	23 963	63 984	79 070	199 979	198 363	208 363	209 171
Nayarit	479	482	1 671	2 296	1 064	1 492	1 466	1 445	6 608
Nuevo León	2 106	1 542	1 683	16 371	444	16 876	9 715	11 844	13 563
Oaxaca	2 902	2 479	2 555	17 818	18 758	11 521	14 187	10 331	12 469
Puebla	11 570	12 525	11 185	39 458	47 934	51 897	43 770	42 781	45 412
Querétaro	456	236	256	1 010	1 559	1 520	2 544	1 579	1 539
San Luis Potosí	255	265	242	2 504	903	848	1 093	1 443	1 442
Sinaloa	0	0	132	0	0	0	0	0	528
Sonora	4 810	3 474	4 673	27 428	8 792	67 736	72 506	52 578	34 530
Tlaxcala	3 259	3 950	2 724	25 667	24 530	23 165	20 567	25 060	33 082
Veracruz de Ignacio de la Llave	741	938	818	2 281	2 388	1 383	2 312	4 265	4 544
Zacatecas	25 971	34 758	24 435	138 319	22 249	70 426	92 894	145 900	110 283

NOTA: las sumas pueden no coincidir con los totales debido al redondeo de las cifras.

FUENTE: de 2002 a 2006: SAGARPA. *Anuario Estadístico de la Producción Agrícola de los Estados Unidos Mexicanos* (varios años).

Para 2007: SAGARPA. SIAP. Página en Internet: www.siap.gob.mx (consultada el 5 de septiembre de 2008).

**SUPERFICIE COSECHADA, VOLUMEN Y VALOR DE LA PRODUCCIÓN DE FRESA
POR ENTIDAD FEDERATIVA
Años agrícolas de 2002 a 2007**

CUADRO 2.1.1.19
1a. parte

ENTIDAD FEDERATIVA	SUPERFICIE COSECHADA (ha)						PRODUCCIÓN (t)		
	2002	2003	2004	2005	2006	2007 ^P	2002	2003	2004
Total	5 850	5 253	6 326	5 657	6 404	6 238	142 245	146 009	177 230
Aguascalientes	6	5	6	1	25	21	30	20	39
Baja California	649	768	963	1 343	1 517	1 386	29 506	34 045	46 884
Baja California Sur	150	198	189	169	181	140	10 223	9 832	7 689
Chihuahua	35	60	47	60	60	35	700	1 180	865
Durango	2	5	5	0	0	0	20	65	68
Guanajuato	1 839	1 067	1 042	1 064	1 032	1 028	28 899	17 385	20 544
Jalisco	7	111	182	108	141	181	51	1 112	2 769
México	209	237	172	237	272	250	5 736	5 398	3 467
Michoacán de Ocampo	2 933	2 773	3 706	2 664	3 117	3 140	66 436	76 181	94 746
Morelos	4	6	7	6	9	12	38	108	108
Nayarit	13	13	0	0	0	0	590	624	0
Oaxaca	0	1	0	0	0	0	0	6	0
Querétaro	0	0	0	0	0	0	0	0	0
Sonora	0	0	0	0	45	40	0	0	0
Veracruz de Ignacio de la Llave	3	3	3	3	3	3	16	18	23
Zacatecas	0	6	5	2	2	3	0	36	29

CUADRO 2.1.1.19
2a. parte y última

ENTIDAD FEDERATIVA	PRODUCCIÓN (t)			VALOR (Miles de pesos)					
	2005	2006	2007 ^P	2002	2003	2004	2005	2006	2007 ^P
Total	162 627	191 844	176 396	1 034 922	1 034 265	1 202 340	1 449 006	1 745 673	1 449 827
Aguascalientes	7	290	243	244	140	282	56	863	735
Baja California	57 913	72 289	49 344	335 260	326 135	444 391	895 640	937 657	514 818
Baja California Sur	7 472	8 612	6 746	72 925	106 222	64 620	60 149	104 034	85 378
Chihuahua	1 155	550	450	8 600	13 800	8 650	13 350	7 150	4 488
Durango	0	0	0	195	516	540	0	0	0
Guanajuato	20 257	19 527	20 877	188 895	107 899	135 847	126 244	131 508	172 860
Jalisco	1 085	2 954	3 757	363	7 028	28 748	7 305	92 794	81 217
México	4 900	6 210	5 356	25 632	38 867	18 755	28 476	31 840	31 831
Michoacán de Ocampo	69 699	80 952	89 095	397 999	424 601	499 836	316 902	430 837	549 660
Morelos	108	110	168	569	864	410	577	580	1 141
Nayarit	0	0	0	4 170	7 488	0	0	0	0
Oaxaca	0	0	0	0	48	0	0	0	0
Querétaro	0	0	0	0	0	0	0	0	0
Sonora	0	315	320	0	0	0	0	8 190	7 360
Veracruz de Ignacio de la Llave	23	27	27	72	81	101	270	162	243
Zacatecas	8	8	12	0	576	160	36	58	96

NOTA: las sumas pueden no coincidir con los totales debido al redondeo de las cifras.

FUENTE: de 2002 a 2006: SAGARPA. *Anuario Estadístico de la Producción Agrícola de los Estados Unidos Mexicanos* (varios años).

Para 2007: SAGARPA. SIAP. Página en Internet: www.siap.gob.mx (consultada el 5 de septiembre de 2008).

**SUPERFICIE COSECHADA, VOLUMEN Y VALOR DE LA PRODUCCIÓN DE MANGO
POR ENTIDAD FEDERATIVA
Años agrícolas de 2002 a 2007**

CUADRO 2.1.1.20
1a. parte

ENTIDAD FEDERATIVA	SUPERFICIE COSECHADA (ha)						PRODUCCIÓN (t)		
	2002	2003	2004	2005	2006	2007 ^P	2002	2003	2004
Total	161 899	156 069	165 873	159 989	172 153	170 549	1 523 163	1 362 376	1 573 269
Baja California Sur	285	401	406	502	602	742	2 790	2 837	3 378
Campeche	2 479	2 484	2 173	2 746	2 670	2 479	29 893	28 031	26 205
Colima	4 398	3 871	4 051	3 681	3 752	3 554	55 375	54 243	50 944
Chiapas	17 851	16 603	19 111	20 440	21 444	21 665	131 165	130 686	135 811
Durango	217	222	224	224	279	322	1 160	1 052	968
Guerrero	21 164	21 949	22 218	21 751	22 271	21 566	238 263	250 581	258 248
Hidalgo	107	102	102	102	102	102	856	788	729
Jalisco	5 095	4 907	4 932	4 876	4 998	4 970	42 395	46 052	45 156
México	592	592	570	560	522	524	4 827	4 503	4 832
Michoacán de Ocampo	20 437	20 492	21 944	21 350	22 140	22 520	126 170	127 456	125 026
Morelos	567	532	422	422	381	451	7 536	7 493	6 218
Nayarit	20 513	16 499	19 135	18 662	20 687	21 158	306 019	181 319	252 975
Oaxaca	16 873	16 974	17 044	17 247	18 193	17 529	173 211	124 653	192 602
Puebla	117	117	117	117	77	77	946	917	914
Querétaro	62	68	68	68	68	68	366	489	318
San Luis Potosí	412	389	405	405	376	220	2 832	2 786	3 183
Sinaloa	21 456	21 206	26 025	24 527	27 616	26 782	207 678	194 478	262 028
Sonora	33	41	0	6	12	10	714	730	0
Tabasco	445	299	302	309	309	308	2 179	2 495	1 540
Tamaulipas	1 147	1 095	1 095	1 077	1 077	1 084	5 828	3 338	5 223
Veracruz de Ignacio de la Llave	27 213	26 770	25 067	20 463	24 158	24 012	176 708	191 484	191 484
Yucatán	408	427	434	427	394	382	6 102	5 802	5 345
Zacatecas	30	30	30	30	26	26	149	166	144

CUADRO 2.1.1.20
2a. parte y última

ENTIDAD FEDERATIVA	PRODUCCIÓN (t)			VALOR (Miles de pesos)					
	2005	2006	2007 ^P	2002	2003	2004	2005	2006	2007 ^P
Total	1 368 091	1 734 766	1 643 355	3 576 627	3 149 035	3 411 494	3 405 000	3 969 090	4 100 368
Baja California Sur	3 874	6 897	7 256	6 671	9 456	9 223	12 669	22 280	24 136
Campeche	30 989	29 158	33 248	37 053	39 828	42 747	46 155	53 626	53 190
Colima	47 369	46 775	50 266	84 636	77 379	75 674	106 123	103 413	98 277
Chiapas	131 250	165 982	149 395	683 585	398 234	537 346	378 823	706 648	413 288
Durango	855	964	1 014	3 302	3 874	4 277	4 887	5 850	6 807
Guerrero	308 203	321 406	297 646	1 007 377	787 028	574 858	1 165 017	986 053	1 524 973
Hidalgo	668	714	783	1 728	1 696	1 578	2 902	2 913	2 280
Jalisco	48 419	47 302	47 221	53 604	89 581	90 130	114 728	115 670	100 528
México	7 296	4 237	4 239	7 703	6 547	10 630	20 965	11 367	15 888
Michoacán de Ocampo	127 084	134 101	133 249	201 813	239 734	234 029	295 774	375 102	300 156
Morelos	8 456	5 420	6 962	17 767	17 343	17 258	29 855	22 009	29 139
Nayarit	201 485	261 416	243 184	346 592	262 295	330 657	334 469	419 788	408 286
Oaxaca	200 036	201 276	186 033	446 995	308 059	228 580	241 191	354 614	263 431
Puebla	929	632	633	1 898	1 876	1 983	1 863	1 967	1 875
Querétaro	342	347	385	1 265	1 070	1 496	1 368	960	1 333
San Luis Potosí	3 307	3 103	2 386	4 331	3 318	3 459	3 995	3 595	3 052
Sinaloa	144 536	327 362	334 293	345 238	336 148	783 935	387 506	536 556	540 591
Sonora	120	264	220	1 068	1 118	0	180	409	352
Tabasco	2 763	1 843	1 991	4 322	6 120	3 355	3 827	6 297	5 793
Tamaulipas	7 008	7 644	9 638	4 593	4 171	8 429	16 876	21 339	25 797
Veracruz de Ignacio de la Llave	87 845	163 196	129 217	303 245	544 536	440 905	226 151	210 388	273 805
Yucatán	5 099	4 586	3 961	11 539	8 811	10 397	9 046	7 397	6 645
Zacatecas	158	144	136	302	812	548	632	849	745

NOTA: las sumas pueden no coincidir con los totales debido al redondeo de las cifras.

FUENTE: de 2002 a 2006: SAGARPA. *Anuario Estadístico de la Producción Agrícola de los Estados Unidos Mexicanos* (varios años).

Para 2007: SAGARPA. SIAP. Página en Internet: www.siap.gob.mx (consultada el 5 de septiembre de 2008).

**SUPERFICIE COSECHADA, VOLUMEN Y VALOR DE LA PRODUCCIÓN DE MANZANA
POR ENTIDAD FEDERATIVA
Años agrícolas de 2002 a 2007**

CUADRO 2.1.1.21
1a. parte

ENTIDAD FEDERATIVA	SUPERFICIE COSECHADA (ha)						PRODUCCIÓN (t)		
	2002	2003	2004	2005	2006	2007 ^P	2002	2003	2004
Total	60 887	54 572	59 095	59 542	57 777	56 072	479 613	495 217	572 906
Aguascalientes	20	19	19	57	59	37	200	55	56
Baja California	54	15	27	19	5	4	71	45	59
Coahuila de Zaragoza	7 320	2 640	7 070	7 070	7 308	6 968	55 082	8 341	63 705
Chiapas	1 668	1 205	1 213	1 225	1 228	1 237	4 175	2 918	2 819
Chihuahua	22 103	24 240	24 175	24 633	24 089	23 587	301 741	350 242	388 484
Distrito Federal	25	25	31	33	32	27	191	202	214
Durango	12 761	10 720	10 202	10 189	10 257	10 464	38 578	52 015	37 123
Guanajuato	18	14	7	18	18	18	52	33	11
Guerrero	24	28	28	28	23	33	88	138	147
Hidalgo	1 510	1 492	1 496	1 479	1 164	1 047	5 725	5 622	5 367
Jalisco	20	20	7	14	14	32	133	112	22
México	347	267	238	203	217	202	2 306	2 008	1 726
Michoacán de Ocampo	162	159	154	187	159	177	1 313	1 103	1 169
Morelos	4	7	7	7	7	7	32	56	84
Nuevo León	2 160	1 311	2 128	1 963	1 978	1 009	10 470	3 787	11 059
Oaxaca	1 807	1 804	1 804	1 819	643	597	8 107	8 339	7 442
Puebla	7 366	7 354	7 364	7 434	7 401	7 509	30 273	35 592	34 827
Querétaro	695	458	735	738	740	740	1 843	1 074	2 041
San Luis Potosí	23	23	23	23	17	15	264	295	248
Sonora	343	343	188	201	138	114	1 352	2 223	470
Tlaxcala	50	58	58	58	58	39	326	454	387
Veracruz de Ignacio de la Llave	766	798	810	745	831	872	9 736	12 607	10 225
Zacatecas	1 644	1 574	1 313	1 402	1 395	1 339	7 558	7 958	5 222

CUADRO 2.1.1.21
2a. parte y última

ENTIDAD FEDERATIVA	PRODUCCIÓN (t)			VALOR (Miles de pesos)					
	2005	2006	2007 ^P	2002	2003	2004	2005	2006	2007 ^P
Total	583 992	601 915	505 078	1 480 563	1 652 236	2 035 586	2 095 992	2 842 112	2 837 217
Aguascalientes	431	119	237	665	175	182	2 150	682	1 485
Baja California	50	9	7	263	200	337	261	44	29
Coahuila de Zaragoza	36 141	57 695	22 343	145 342	28 235	198 269	150 852	251 853	122 156
Chiapas	3 208	2 982	3 007	27 150	16 953	18 806	20 967	20 933	22 098
Chihuahua	407 924	424 628	372 168	931 356	1 188 858	1 501 880	1 451 416	2 134 472	2 272 333
Distrito Federal	226	228	186	1 156	1 331	1 491	1 443	1 659	1 415
Durango	56 106	47 215	46 848	117 508	206 510	104 739	216 851	212 982	191 967
Guanajuato	41	38	39	140	167	67	279	246	246
Guerrero	135	107	157	501	1 152	936	842	639	919
Hidalgo	5 269	4 168	3 754	23 204	22 439	15 767	16 072	17 094	15 847
Jalisco	68	66	113	887	805	144	449	555	797
México	1 400	1 688	1 443	11 753	9 407	7 595	7 179	8 248	8 258
Michoacán de Ocampo	1 566	1 177	1 343	5 428	4 742	5 647	7 941	6 130	6 617
Morelos	77	78	76	115	224	695	484	433	608
Nuevo León	7 707	10 378	4 382	29 847	16 373	35 646	36 088	51 333	37 716
Oaxaca	8 214	2 226	2 002	54 389	27 246	18 075	43 163	10 636	10 074
Puebla	36 853	32 447	28 416	57 874	66 880	80 114	87 717	79 670	90 142
Querétaro	1 910	1 590	1 242	5 121	3 084	3 782	7 077	4 533	4 673
San Luis Potosí	242	126	90	1 986	1 354	1 607	1 343	760	518
Sonora	704	419	584	7 363	14 553	1 414	5 158	3 520	4 194
Tlaxcala	416	416	266	2 310	1 122	843	839	839	663
Veracruz de Ignacio de la Llave	9 363	10 337	12 534	28 797	14 116	15 404	16 376	20 769	30 661
Zacatecas	5 942	3 781	3 843	27 407	26 312	22 148	21 046	14 082	13 802

NOTA: las sumas pueden no coincidir con los totales debido al redondeo de las cifras.

FUENTE: de 2002 a 2006: SAGARPA. *Anuario Estadístico de la Producción Agrícola de los Estados Unidos Mexicanos* (varios años).

Para 2007: SAGARPA. SIAP. Página en Internet: www.siap.gob.mx (consultada el 5 de septiembre de 2008).

**SUPERFICIE COSECHADA, VOLUMEN Y VALOR DE LA PRODUCCIÓN DE NARANJA
POR ENTIDAD FEDERATIVA
Años agrícolas de 2002 a 2007**

CUADRO 2.1.1.22
1a. parte

ENTIDAD FEDERATIVA	SUPERFICIE COSECHADA (ha)						PRODUCCIÓN (t)		
	2002	2003	2004	2005	2006	2007 ^P	2002	2003	2004
Total	333 280	330 765	333 963	315 833	320 063	328 829	4 000 182	3 829 312	3 964 420
Baja California	438	430	331	470	461	397	7 840	7 488	5 527
Baja California Sur	2 085	1 575	2 012	2 190	1 932	2 002	19 423	22 780	30 917
Campeche	3 775	4 083	4 237	4 369	4 412	4 789	29 146	39 286	41 150
Colima	364	321	309	311	293	325	5 204	4 491	4 508
Chiapas	2 313	2 469	2 486	2 486	2 481	2 434	17 849	21 160	22 811
Durango	157	179	177	177	215	241	671	578	555
Guerrero	441	423	409	528	548	511	2 847	4 088	4 253
Hidalgo	7 787	7 460	7 982	8 580	5 592	5 464	71 393	52 302	67 226
Jalisco	338	367	366	308	305	342	4 927	6 237	6 274
México	46	46	46	46	46	46	340	345	324
Michoacán de Ocampo	312	336	366	392	349	379	3 420	3 561	4 110
Morelos	12	26	56	114	132	214	168	364	736
Nayarit	127	81	133	133	128	153	1 091	682	1 363
Nuevo León	25 229	25 641	25 688	25 661	25 661	25 663	306 156	293 357	320 961
Oaxaca	5 436	5 356	5 349	4 828	5 081	4 618	75 265	71 331	79 532
Puebla	16 739	16 962	16 962	16 925	17 018	16 326	166 962	209 545	213 479
Querétaro	153	172	172	172	172	172	1 125	1 512	1 418
Quintana Roo	3 609	3 751	2 781	2 566	2 910	3 711	28 464	29 794	24 629
San Luis Potosí	40 377	40 360	40 532	40 258	42 667	42 786	323 127	367 815	291 034
Sinaloa	715	965	704	1 094	639	1 133	9 749	10 987	10 035
Sonora	8 428	8 241	7 177	7 677	9 006	9 215	184 362	181 903	174 847
Tabasco	17 029	17 019	17 125	7 992	7 994	7 964	178 266	102 485	170 481
Tamaulipas	31 528	32 514	33 927	34 108	34 295	32 264	407 191	484 961	483 543
Veracruz de Ignacio de la Llave	153 005	147 265	150 112	141 458	145 529	154 742	2 020 313	1 743 723	1 819 892
Yucatán	12 807	14 702	14 501	12 968	12 175	12 915	134 600	168 412	184 697
Zacatecas	24	24	24	24	24	24	239	126	118

CUADRO 2.1.1.22
2a. parte y última

ENTIDAD FEDERATIVA	PRODUCCIÓN (t)			VALOR (Miles de pesos)					
	2005	2006	2007 ^P	2002	2003	2004	2005	2006	2007 ^P
Total	4 097 103	4 140 819	4 233 538	2 821 846	3 403 135	3 108 120	2 667 601	3 862 137	4 533 340
Baja California	8 600	8 058	6 692	13 659	12 399	9 950	13 720	13 151	11 751
Baja California Sur	27 761	31 032	32 424	21 621	33 298	37 701	46 623	50 406	99 653
Campeche	47 677	39 648	46 701	20 972	31 841	47 541	58 402	84 615	112 454
Colima	4 468	3 683	3 561	9 133	9 374	10 830	11 691	10 388	9 675
Chiapas	18 357	17 854	16 362	16 515	23 241	34 684	20 412	18 887	17 488
Durango	556	593	540	1 643	1 444	1 462	1 412	1 953	2 367
Guerrero	4 633	4 327	3 919	8 047	8 162	11 833	8 791	10 071	10 795
Hidalgo	86 700	52 696	54 474	22 199	30 521	34 472	27 555	34 486	39 260
Jalisco	6 256	5 692	6 062	6 264	8 934	9 603	10 259	8 290	11 033
México	311	311	322	594	596	780	813	901	822
Michoacán de Ocampo	4 373	4 145	4 276	4 950	5 464	6 062	6 662	7 159	10 338
Morelos	2 424	2 386	3 400	243	538	1 186	4 126	4 387	7 987
Nayarit	1 299	1 321	1 934	1 751	1 562	3 387	3 178	3 822	6 207
Nuevo León	292 560	320 167	325 962	237 978	244 580	203 494	240 093	413 899	395 462
Oaxaca	62 424	71 920	62 024	226 121	107 251	91 307	88 906	112 730	100 924
Puebla	204 699	195 901	169 346	160 205	140 303	152 429	120 909	172 888	151 340
Querétaro	1 506	1 471	1 342	1 471	1 690	1 842	1 071	1 067	1 613
Quintana Roo	22 005	35 846	40 516	28 177	28 369	40 738	18 942	37 989	50 385
San Luis Potosí	346 030	376 405	412 256	265 736	347 141	136 687	210 440	405 778	433 716
Sinaloa	12 245	7 481	12 038	16 945	24 873	19 751	23 094	13 352	38 665
Sonora	202 316	161 312	172 941	172 055	252 899	200 186	208 865	173 732	449 044
Tabasco	79 062	79 423	79 492	64 871	84 932	72 027	52 627	94 045	139 620
Tamaulipas	477 540	556 045	483 318	258 705	609 306	659 025	398 903	748 192	645 212
Veracruz de Ignacio de la Llave	2 020 071	2 009 291	2 136 790	1 184 107	1 292 183	1 222 553	979 616	1 324 948	1 643 321
Yucatán	163 102	153 672	156 717	77 348	101 872	98 419	110 233	114 771	143 944
Zacatecas	129	140	129	478	362	171	258	229	262

NOTA: las sumas pueden no coincidir con los totales debido al redondeo de las cifras. Excluye naranja agria.

FUENTE: de 2002 a 2006: SAGARPA. Anuario Estadístico de la Producción Agrícola de los Estados Unidos Mexicanos (varios años).

Para 2007: SAGARPA. SIAP. Página en Internet: www.siap.gob.mx (consultada el 5 de septiembre de 2008).

**SUPERFICIE COSECHADA, VOLUMEN Y VALOR DE LA PRODUCCIÓN DE LIMÓN
POR ENTIDAD FEDERATIVA
Años agrícolas de 2002 a 2007**

CUADRO 2.1.1.23

1a. parte

ENTIDAD FEDERATIVA	SUPERFICIE COSECHADA (ha)						PRODUCCIÓN (t)		
	2002	2003	2004	2005	2006	2007 ^P	2002	2003	2004
Total	125 512	130 285	139 410	135 563	138 354	144 004	1 706 056	1 748 647	1 912 648
Baja California	245	244	211	255	248	289	3 521	3 391	2 892
Baja California Sur	13	15	25	28	24	28	32	39	109
Campeche	645	823	509	951	793	839	4 751	9 100	3 521
Coahuila de Zaragoza	0	0	469	557	0	0	0	0	3 093
Colima	29 291	29 044	30 350	29 310	28 949	29 086	596 794	546 328	592 941
Chiapas	532	453	0	0	564	556	3 417	2 950	0
Durango	156	156	156	156	201	263	312	459	406
Guanajuato	2	2	9	9	9	9	11	7	62
Guerrero	7 292	7 068	7 154	6 966	7 199	7 154	58 509	69 315	68 641
Hidalgo	175	182	281	460	452	456	1 514	1 721	2 639
Jalisco	1 424	1 620	1 736	1 766	1 763	1 774	14 620	15 695	16 758
México	191	135	169	148	152	140	1 409	1 313	1 497
Michoacán de Ocampo	29 814	29 484	34 515	34 500	34 740	35 384	357 282	344 701	386 064
Morelos	387	266	226	244	290	360	3 751	2 739	1 960
Nayarit	895	843	892	1 103	1 206	1 832	6 236	4 473	5 572
Nuevo León	2	2	2	0	0	0	7	6	7
Oaxaca	15 524	15 981	16 483	16 205	16 990	17 000	180 509	176 677	180 633
Puebla	3 574	3 606	3 599	3 581	3 441	3 441	40 937	42 188	49 230
Querétaro	14	14	14	14	14	13	67	51	61
Quintana Roo	44	54	93	104	116	153	312	497	788
San Luis Potosí	1 316	1 175	1 989	2 190	2 171	1 261	7 625	6 137	10 113
Sinaloa	256	270	289	386	363	354	1 862	1 876	1 761
Sonora	44	54	39	49	51	54	678	678	585
Tabasco	8 104	8 201	8 294	4 838	5 015	5 015	86 528	94 160	97 981
Tamaulipas	2 190	2 994	3 031	3 049	3 124	3 325	19 994	34 234	34 672
Veracruz de Ignacio de la Llave	21 947	24 814	25 679	25 487	27 363	31 582	282 814	332 503	381 420
Yucatán	1 432	2 783	3 194	3 206	3 117	3 638	32 541	57 385	69 221
Zacatecas	4	4	4	4	0	0	24	24	24

CUADRO 2.1.1.23

2a. parte y última

ENTIDAD FEDERATIVA	PRODUCCIÓN (t)			VALOR (Miles de pesos)					
	2005	2006	2007 ^P	2002	2003	2004	2005	2006	2007 ^P
Total	1 791 666	1 852 131	1 922 592	2 397 959	3 048 018	3 120 216	2 579 557	3 300 822	4 085 625
Baja California	3 791	4 105	4 435	5 762	5 790	5 303	6 322	6 614	7 557
Baja California Sur	95	89	128	95	114	530	285	268	423
Campeche	5 548	5 325	7 326	2 973	9 290	6 168	7 800	10 297	25 025
Coahuila de Zaragoza	3 561	0	0	0	0	5 760	6 256	0	0
Colima	525 803	603 075	586 211	729 572	1 007 773	885 668	798 431	1 110 518	1 290 330
Chiapas	0	3 694	3 623	7 166	4 954	0	0	8 812	9 007
Durango	312	500	702	936	1 551	1 218	1 092	1 890	3 014
Guanajuato	63	75	40	14	8	202	204	250	146
Guerrero	66 736	77 443	81 646	147 275	142 664	91 513	72 072	88 865	119 120
Hidalgo	3 866	3 890	3 913	1 405	2 365	2 981	1 721	1 850	6 159
Jalisco	20 351	21 945	18 878	29 709	36 424	44 112	51 706	58 898	65 614
México	1 376	1 379	1 216	3 269	3 924	3 648	4 328	4 579	5 341
Michoacán de Ocampo	407 784	411 419	405 768	527 687	564 249	671 813	590 100	730 063	890 360
Morelos	2 954	3 151	3 254	7 979	5 934	6 869	10 131	11 328	23 315
Nayarit	6 199	10 366	13 804	6 616	17 381	9 947	13 153	18 414	52 696
Nuevo León	0	0	0	10	6	53	0	0	0
Oaxaca	181 906	192 964	188 967	317 974	381 344	385 886	258 932	304 929	549 139
Puebla	43 194	39 039	39 826	100 337	111 798	140 178	47 344	46 975	64 083
Querétaro	69	52	54	101	51	53	90	48	64
Quintana Roo	788	1 032	1 465	394	1 559	2 340	1 131	1 390	1 983
San Luis Potosí	12 396	12 278	7 778	17 753	3 993	7 194	9 942	9 945	6 421
Sinaloa	2 441	2 377	1 976	5 149	6 265	9 352	7 216	5 185	5 876
Sonora	686	734	754	721	2 480	819	904	975	1 136
Tabasco	69 466	59 200	60 483	31 823	95 417	51 466	34 804	245 329	236 324
Tamaulipas	38 582	43 651	54 992	27 287	54 389	104 526	50 509	65 774	113 016
Veracruz de Ignacio de la Llave	318 048	288 752	355 292	402 570	527 887	637 496	542 245	512 403	521 435
Yucatán	75 628	65 595	80 063	23 335	60 383	45 073	62 802	55 223	88 043
Zacatecas	24	0	0	48	24	48	36	0	0

NOTA: las sumas pueden no coincidir con los totales debido al redondeo de las cifras.

FUENTE: de 2002 a 2006: SAGARPA. *Anuario Estadístico de la Producción Agrícola de los Estados Unidos Mexicanos* (varios años).

Para 2007: SAGARPA, SIAP. Página en Internet: www.siap.gob.mx (consultada el 5 de septiembre de 2008).

**SUPERFICIE COSECHADA, VOLUMEN Y VALOR DE LA PRODUCCIÓN DE PLÁTANO
POR ENTIDAD FEDERATIVA
Años agrícolas de 2002 a 2007**

CUADRO 2.1.1.24
1a. parte

ENTIDAD FEDERATIVA	SUPERFICIE COSECHADA (ha)						PRODUCCIÓN (t)		
	2002	2003	2004	2005	2006	2007 ^P	2002	2003	2004
Total	68 023	73 116	78 734	76 972	74 338	75 651	1 996 775	2 065 949	2 361 144
Campeche	82	82	0	43	70	57	986	858	0
Colima	5 758	5 168	5 718	5 645	5 469	5 700	169 685	158 694	162 117
Chiapas	18 326	22 559	25 277	25 297	21 079	21 601	619 174	709 406	830 520
Guerrero	2 647	2 953	2 587	2 635	2 479	3 550	64 623	73 704	63 491
Hidalgo	2	2	2	2	2	2	8	6	14
Jalisco	2 526	2 522	2 492	2 496	2 483	2 549	98 556	70 863	93 390
México	67	40	52	52	27	27	1 210	465	775
Michoacán de Ocampo	3 370	3 726	3 722	4 209	3 517	3 633	84 558	95 030	108 358
Morelos	22	12	8	8	13	16	483	360	240
Nayarit	5 168	6 230	6 949	6 659	6 636	6 763	51 532	46 059	93 239
Oaxaca	3 265	3 315	3 319	3 062	3 148	3 104	63 401	27 618	53 847
Puebla	511	571	648	713	549	970	7 709	9 268	11 093
Quintana Roo	244	259	354	362	405	356	3 271	4 323	6 798
Sinaloa	22	17	17	17	70	70	1 210	816	680
Tabasco	14 475	14 644	15 486	14 705	14 779	14 538	611 512	649 472	689 436
Tamaulipas	2	2	1	1	1	1	10	1	1
Veracruz de Ignacio de la Llave	11 327	10 730	11 818	10 785	13 314	12 401	217 707	217 444	245 799
Yucatán	210	284	283	280	299	314	1 141	1 562	1 347

CUADRO 2.1.1.24
2a. parte y última

ENTIDAD FEDERATIVA	PRODUCCIÓN (t)			VALOR (Miles de pesos)					
	2005	2006	2007 ^P	2002	2003	2004	2005	2006	2007 ^P
Total	2 250 042	2 196 155	1 964 545	2 643 453	2 469 181	3 393 819	3 978 187	3 798 362	5 227 920
Campeche	516	840	684	2 465	2 144	0	1 290	2 100	2 052
Colima	154 106	151 134	143 931	225 376	223 510	225 605	306 631	244 390	348 958
Chiapas	762 644	702 868	547 743	906 577	771 170	1 496 407	1 366 842	1 373 530	1 720 249
Guerrero	64 050	57 396	83 633	127 262	171 303	135 588	128 021	112 222	228 512
Hidalgo	24	24	24	20	15	28	36	48	72
Jalisco	98 342	92 528	101 385	110 187	94 634	103 469	124 773	122 525	240 969
México	825	450	310	3 910	1 810	2 488	2 925	1 400	1 248
Michoacán de Ocampo	125 163	98 419	108 240	77 241	96 792	107 283	184 246	83 633	134 256
Morelos	207	356	450	1 343	1 116	1 008	538	1 102	1 650
Nayarit	83 478	80 326	85 344	117 244	128 886	112 504	99 139	115 758	191 107
Oaxaca	49 853	50 155	48 535	160 410	56 626	96 498	91 258	110 347	144 698
Puebla	10 714	6 975	14 810	14 415	19 219	22 407	30 051	17 596	26 681
Quintana Roo	7 122	6 582	5 713	12 378	12 470	16 035	17 018	12 658	11 157
Sinaloa	595	3 250	2 548	1 694	1 142	2 380	1 190	8 288	6 439
Tabasco	652 957	669 127	630 296	689 278	675 633	718 174	1 196 946	1 224 017	1 695 043
Tamaulipas	6	6	7	20	1	1	9	9	18
Veracruz de Ignacio de la Llave	238 088	274 079	189 303	191 225	209 997	351 751	424 934	365 570	471 236
Yucatán	1 352	1 642	1 591	2 408	2 713	2 195	2 339	3 168	3 576

NOTA: las sumas pueden no coincidir con los totales debido al redondeo de las cifras.

FUENTE: de 2002 a 2006: SAGARPA. *Anuario Estadístico de la Producción Agrícola de los Estados Unidos Mexicanos* (varios años).

Para 2007: SAGARPA. SIAP. Página en Internet: www.siap.gob.mx (consultada el 5 de septiembre de 2008).

**SUPERFICIE COSECHADA, VOLUMEN Y VALOR DE LA PRODUCCIÓN DE UVA
POR ENTIDAD FEDERATIVA
Años agrícolas de 2002 a 2007**

CUADRO 2.1.1.25
1a. parte

ENTIDAD FEDERATIVA	SUPERFICIE COSECHADA (ha)						PRODUCCIÓN (t)		
	2002	2003	2004	2005	2006	2007 ^P	2002	2003	2004
Total	32 904	30 686	32 971	30 014	29 324	29 268	363 000	331 250	305 279
Aguascalientes	889	899	933	830	821	861	10 644	7 050	11 950
Baja California	3 571	3 790	3 308	3 343	3 007	2 687	25 131	28 169	22 691
Baja California Sur	6	6	6	6	8	8	10	6	6
Coahuila de Zaragoza	650	461	413	395	305	302	6 462	3 879	4 220
Chihuahua	187	187	187	286	287	286	1 964	187	3 864
Durango	41	1	1	2	2	2	167	7	7
Guanajuato	0	0	3	0	0	0	0	0	11
Hidalgo	15	15	15	15	10	10	195	195	120
Morelos	0	0	0	0	1	1	0	0	0
Nuevo León	0	7	0	0	0	0	0	28	0
Puebla	1	1	1	1	1	1	4	4	4
Querétaro	430	480	430	185	185	197	5 170	5 558	3 960
San Luis Potosí	10	0	0	0	0	0	6	0	0
Sinaloa	10	0	0	0	0	0	90	0	0
Sonora	23 300	23 277	24 763	21 683	21 160	21 367	274 003	278 539	229 392
Zacatecas	3 795	1 562	2 912	3 269	3 538	3 547	39 156	7 629	29 054

CUADRO 2.1.1.25
2a. parte y última

ENTIDAD FEDERATIVA	PRODUCCIÓN (t)			VALOR (Miles de pesos)					
	2005	2006	2007 ^P	2002	2003	2004	2005	2006	2007 ^P
Total	331 898	244 073	356 258	3 090 203	3 584 273	2 399 607	3 030 654	2 647 987	4 518 464
Aguascalientes	11 397	11 592	13 492	13 024	12 422	31 505	26 674	29 570	38 190
Baja California	19 527	17 582	17 325	87 947	102 045	136 914	116 532	106 480	121 544
Baja California Sur	5	8	10	51	26	30	28	54	68
Coahuila de Zaragoza	3 176	2 437	2 718	68 926	43 125	37 523	19 629	16 601	23 383
Chihuahua	1 365	3 504	4 320	4 909	1 496	5 796	2 456	6 305	15 138
Durango	11	15	15	1 308	28	28	42	132	125
Guanajuato	0	0	0	0	0	55	0	0	0
Hidalgo	75	60	50	780	975	480	450	360	325
Morelos	0	4	4	0	0	0	0	23	29
Nuevo León	0	0	0	0	168	0	0	0	0
Puebla	4	4	4	60	64	48	56	48	5
Querétaro	2 097	1 700	2 019	15 457	16 924	9 558	15 337	8 020	12 403
San Luis Potosí	0	0	0	29	0	0	0	0	0
Sinaloa	0	0	0	450	0	0	0	0	0
Sonora	268 130	173 429	281 529	2 812 237	3 393 000	2 104 690	2 766 719	2 353 513	4 181 736
Zacatecas	26 112	33 739	34 774	85 026	14 000	72 981	82 731	126 881	125 519

NOTA: las sumas pueden no coincidir con los totales debido al redondeo de las cifras.

FUENTE: de 2002 a 2006: SAGARPA. *Anuario Estadístico de la Producción Agrícola de los Estados Unidos Mexicanos* (varios años).

Para 2007: SAGARPA, SIAP. Página en Internet: www.siap.gob.mx (consultada el 5 de septiembre de 2008).

2.1.2 PRODUCCIÓN AZUCARERA

SUPERFICIE SEMBRADA, COSECHADA, PRODUCCIÓN, RENDIMIENTO Y VALOR DE LA CAÑA DE AZÚCAR POR ENTIDAD FEDERATIVA De 2002 a 2007

CUADRO 2.1.2.1

ENTIDAD FEDERATIVA	SUPERFICIE SEMBRADA (ha)	SUPERFICIE COSECHADA (ha)	PRODUCCIÓN (t)	RENDIMIENTO (t/ha)	VALOR (Miles de pesos)
2 0 0 2					
Total	681 434	649 407	46 306 466	71	14 000 595
Baja California Sur	16	11	11	1	55
Campeche	6 135	6 135	243 598	40	71 131
Colima	8 572	8 148	605 946	74	183 461
Chiapas	28 238	28 236	2 576 645	91	718 221
Guanajuato	6	6	150	25	675
Guerrero	1 034	1 034	9 717	9	11 334
Hidalgo	3 521	3 484	126 940	36	37 370
Jalisco	70 770	63 267	5 219 464	82	1 635 333
México	389	364	29 339	81	49 110
Michoacán de Ocampo	18 357	16 186	1 401 138	87	412 931
Morelos	16 262	14 563	1 474 812	101	441 116
Nayarit	27 972	27 506	2 075 201	75	688 051
Nuevo León	4	4	20	5	20
Oaxaca	55 133	46 595	2 472 594	53	875 494
Puebla	13 289	13 098	1 536 273	117	486 260
Quintana Roo	23 856	22 355	1 293 360	58	354 405
San Luis Potosí	62 337	62 337	3 545 697	57	1 164 817
Sinaloa	25 481	21 295	1 849 291	87	485 396
Sonora	25	25	875	35	2 188
Tabasco	27 003	24 245	1 675 901	69	491 899
Tamaulipas	45 247	44 438	2 897 195	65	858 459
Veracruz de Ignacio de la Llave	247 739	246 027	17 268 325	70	5 020 943
Zacatecas	50	50	3 975	80	11 925
2 0 0 3					
Total	699 824	661 487	48 099 529	73	15 180 779
Baja California Sur	16	16	161	10	816
Campeche	8 255	6 106	250 146	41	85 050
Colima	8 732	8 699	704 015	81	216 115
Chiapas	28 347	27 592	2 247 021	81	657 656
Chihuahua	2	2	119	79	158
Guanajuato	6	6	180	30	360
Guerrero	1 085	1 053	8 663	8	7 990
Hidalgo	3 240	2 906	99 359	34	29 370
Jalisco	68 050	63 584	5 571 740	88	1 863 504
México	341	341	29 053	85	20 699
Michoacán de Ocampo	17 661	16 662	1 448 690	87	461 290
Morelos	15 438	14 238	1 517 315	107	512 218
Nayarit	27 863	27 541	1 948 528	71	648 388
Nuevo León	8	4	80	20	56
Oaxaca	52 630	49 230	3 228 468	66	1 059 014
Puebla	13 585	12 880	1 526 876	119	542 963
Quintana Roo	23 354	22 760	1 313 440	58	378 139
San Luis Potosí	70 713	64 340	3 517 710	55	1 154 866
Sinaloa	26 998	21 974	2 069 861	94	549 334
Sonora	10	10	350	35	875
Tabasco	27 628	26 892	1 484 688	55	465 717
Tamaulipas	50 515	41 497	2 855 470	69	1 043 796
Veracruz de Ignacio de la Llave	255 302	253 111	18 276 831	72	5 481 741
Zacatecas	45	45	765	17	664
2 0 0 4					
Total	701 167	651 911	48 662 243	75	15 988 736
Campeche	8 255	6 250	287 532	46	100 636
Colima	8 148	7 542	542 503	72	180 049
Chiapas	28 513	27 735	2 431 103	88	737 714
Jalisco	68 822	64 441	5 862 253	91	2 042 225
Michoacán de Ocampo	18 141	15 786	1 253 986	79	409 588
Morelos	16 618	15 801	1 859 532	118	628 273
Nayarit	27 181	27 031	2 046 468	76	725 648
Oaxaca	54 287	54 192	3 536 012	65	1 141 889
Puebla	12 008	12 008	1 476 785	123	516 304
Quintana Roo	21 429	21 056	1 271 162	60	405 514
San Luis Potosí	62 470	49 964	3 105 015	62	1 085 702
Sinaloa	28 153	25 252	1 990 280	79	568 088
Tabasco	32 261	27 447	1 916 314	70	594 201
Tamaulipas	58 434	43 645	2 783 452	64	1 023 713
Veracruz de Ignacio de la Llave	256 448	253 762	18 299 846	72	5 829 191

(Continúa)

**SUPERFICIE SEMBRADA, COSECHADA, PRODUCCIÓN, RENDIMIENTO Y VALOR
DE LA CAÑA DE AZÚCAR POR ENTIDAD FEDERATIVA
De 2002 a 2007**

CUADRO 2.1.2.1

ENTIDAD FEDERATIVA	SUPERFICIE SEMBRADA (ha)	SUPERFICIE COSECHADA (ha)	PRODUCCIÓN (t)	RENDIMIENTO (t/ha)	VALOR (Miles de pesos)
2 0 0 5					
Total	707 925	669 781	51 645 544	77	18 763 912
Campeche	8 255	7 269	335 759	46	137 325
Colima	8 300	8 173	660 184	81	247 569
Chiapas	29 984	29 959	2 634 364	88	865 066
Jalisco	68 419	64 205	6 013 712	94	2 412 954
Michoacán de Ocampo	17 375	16 720	1 564 467	94	618 184
Morelos	16 953	15 285	1 891 317	124	769 654
Nayarit	28 325	27 550	2 172 581	79	853 201
Oaxaca	57 249	56 365	3 830 625	68	1 246 062
Puebla	12 008	11 641	1 434 742	123	542 385
Quintana Roo	22 500	22 500	1 454 468	65	539 613
San Luis Potosí	61 119	52 755	3 381 793	64	1 353 866
Sinaloa	26 902	21 900	1 478 605	68	511 118
Tabasco	27 029	26 835	1 692 479	63	629 000
Tamaulipas	58 434	46 229	3 247 995	70	979 762
Veracruz de Ignacio de la Llave	265 073	262 395	19 852 453	76	7 058 153
2 0 0 6					
Total	716 863	662 846	50 060 256	76	18 621 684
Campeche	8 205	7 228	267 490	37	108 181
Colima	8 495	8 495	742 884	87	279 901
Chiapas	26 115	26 092	2 190 937	84	821 270
Jalisco	69 068	66 827	5 488 872	82	2 143 027
Michoacán de Ocampo	17 833	15 659	1 348 497	86	521 169
Morelos	17 626	15 682	2 014 015	128	761 641
Nayarit	29 628	28 715	1 986 802	69	781 567
Oaxaca	56 542	55 699	3 459 762	62	1 339 184
Puebla	13 119	12 597	1 550 767	123	651 042
Quintana Roo	25 823	25 823	1 644 435	64	613 288
San Luis Potosí	60 600	53 402	3 235 173	61	1 385 550
Sinaloa	33 212	23 617	2 288 781	97	807 778
Tabasco	28 253	25 771	1 717 523	67	615 772
Tamaulipas	58 409	46 929	3 183 051	68	962 827
Veracruz de Ignacio de la Llave	263 935	250 310	18 941 267	76	6 829 487
2 0 0 7^P					
Total	726 799	690 441	52 089 356	75	19 864 379
Campeche	8 359	8 359	400 935	48	170 802
Colima	8 439	8 435	754 787	89	284 594
Chiapas	28 208	28 197	2 445 008	87	937 181
Jalisco	71 566	70 287	6 139 326	87	2 473 630
Michoacán de Ocampo	18 716	16 019	1 399 426	87	557 266
Morelos	18 135	16 453	2 004 745	122	922 896
Nayarit	32 617	32 587	2 473 329	76	1 003 571
Oaxaca	55 678	55 678	3 645 211	65	1 522 812
Puebla	13 095	13 095	1 614 072	123	680 596
Quintana Roo	24 553	24 006	1 512 513	63	524 177
San Luis Potosí	65 003	57 620	3 418 274	59	1 388 126
Sinaloa	31 856	25 392	2 527 528	100	731 067
Tabasco	27 481	27 290	1 535 016	56	559 816
Tamaulipas	58 409	47 111	3 353 670	71	1 073 174
Veracruz de Ignacio de la Llave	264 684	259 911	18 865 517	73	7 034 671

FUENTE: de 2002 a 2006: SAGARPA. *Anuario Estadístico de la Producción Agrícola de los Estados Unidos Mexicanos* (varios años).
Para 2007: SAGARPA. SIAP. Página en Internet: www.siap.gob.mx (consultada el 5 de septiembre de 2008).

**DISTRIBUCIÓN DE LA SUPERFICIE SEMBRADA DE CAÑA DE AZÚCAR
POR PRINCIPALES ENTIDADES FEDERATIVAS PRODUCTORAS
2002 y 2007**
(Por ciento)

GRÁFICA 2.1.2.1.1

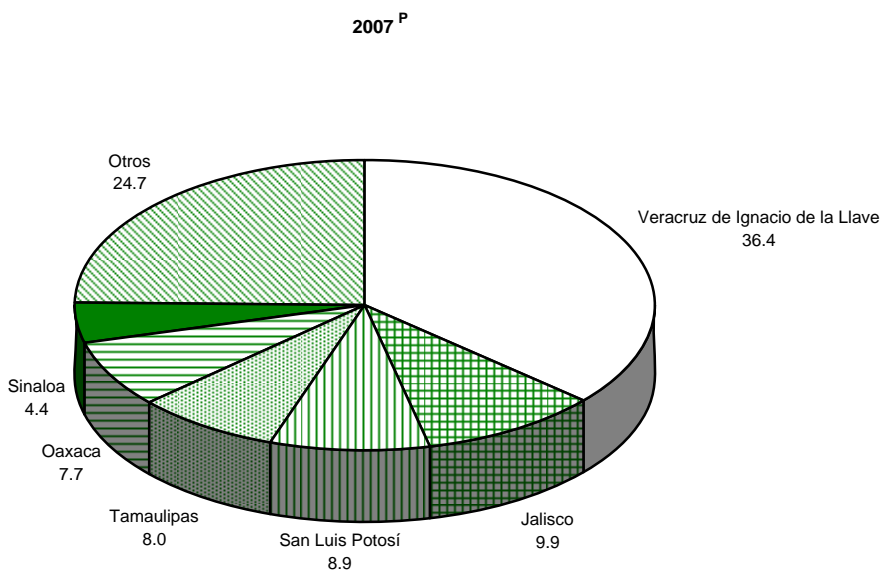
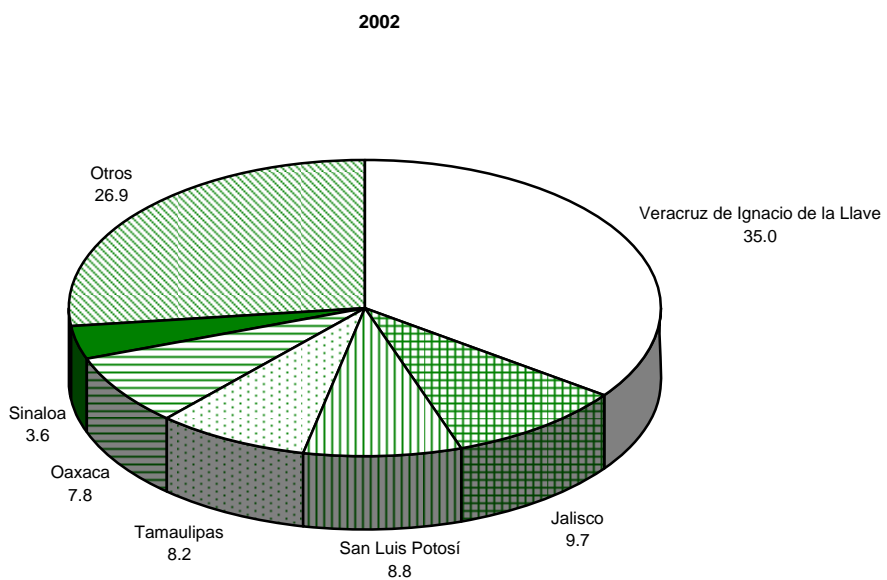

FUENTE: cuadro 2.1.2.1.

**CAÑA MOLIDA, PRODUCCIÓN DE AZÚCAR Y RENDIMIENTO SEGÚN AÑO ZAFRA
POR ENTIDAD FEDERATIVA
De 2002/2003 a 2007/2008
(Toneladas)**

CUADRO 2.1.2.2
1a. parte

ENTIDAD FEDERATIVA	CAÑA MOLIDA					
	2002/2003	2003/2004	2004/2005	2005/2006	2006/2007	2007/2008 ^P
Total	43 948 238	45 456 250	50 892 642	47 290 412	49 025 604	48 304 648
Campeche	250 131	287 532	335 759	269 340	400 935	393 258
Colima	843 328	888 011	955 939	824 313	881 551	823 707
Chiapas	2 365 351	2 291 328	2 336 707	2 282 980	2 425 898	2 323 059
Jalisco	5 457 902	5 544 856	5 854 581	5 234 825	5 928 767	5 726 307
Michoacán de Ocampo	1 262 169	1 242 918	1 241 776	1 153 155	1 214 000	1 164 145
Morelos	1 286 452	1 428 563	1 555 710	1 408 083	1 517 396	1 503 078
Nayarit	1 677 173	1 810 265	2 179 833	1 951 559	2 029 475	1 913 446
Oaxaca	2 295 668	2 472 414	2 791 599	2 426 452	2 747 985	2 856 351
Puebla	1 419 032	1 597 765	1 673 996	1 504 130	1 727 710	1 691 658
Quintana Roo	1 258 601	1 271 162	1 374 468	1 564 435	1 455 817	1 171 593
San Luis Potosí	3 599 644	3 591 036	4 855 599	3 845 338	3 567 422	4 415 191
Sinaloa	1 913 564	1 769 733	1 257 460	1 882 054	2 488 029	2 140 473
Tabasco	1 484 689	1 797 613	1 690 517	1 717 502	1 534 955	1 362 302
Tamaulipas	2 006 185	1 805 408	2 279 354	2 032 705	2 013 245	2 169 061
Veracruz de Ignacio de la Llave	16 828 349	17 657 647	20 509 345	19 193 541	19 092 419	18 651 017

CUADRO 2.1.2.2
2a. parte

ENTIDAD FEDERATIVA	AZÚCAR PRODUCIDA					
	2002/2003	2003/2004	2004/2005	2005/2006	2006/2007	2007/2008 ^P
Total	4 927 574	5 024 078	5 796 439	5 282 088	5 314 081	5 520 687
Campeche	28 089	31 401	35 291	27 593	40 189	44 270
Colima	93 150	97 167	111 859	90 486	101 684	98 092
Chiapas	245 660	243 106	253 828	260 959	271 054	271 698
Jalisco	648 315	654 121	701 425	583 730	680 490	700 598
Michoacán de Ocampo	150 748	146 463	145 774	130 921	141 085	138 125
Morelos	146 737	163 834	182 332	169 047	184 902	191 452
Nayarit	211 163	217 162	278 451	225 335	243 225	230 073
Oaxaca	261 888	287 932	334 613	293 066	310 812	336 221
Puebla	175 050	196 522	211 529	189 852	214 342	211 132
Quintana Roo	136 891	133 269	154 004	158 381	130 872	115 041
San Luis Potosí	400 100	387 704	556 247	466 901	385 116	543 563
Sinaloa	183 646	163 684	112 624	178 260	222 983	199 404
Tabasco	162 447	174 414	180 715	165 973	153 144	134 655
Tamaulipas	218 414	188 185	243 798	221 522	211 260	230 311
Veracruz de Ignacio de la Llave	1 865 275	1 939 117	2 293 951	2 120 063	2 022 923	2 076 051

CUADRO 2.1.2.2
3a. parte y última

ENTIDAD FEDERATIVA	RENDIMIENTO (%)					
	2002/2003	2003/2004	2004/2005	2005/2006	2006/2007	2007/2008 ^P
Total	11.2	11.1	11.4	11.2	10.8	11.4
Campeche	11.2	10.9	10.5	10.2	10.0	11.3
Colima	11.0	10.9	11.7	11.0	11.5	11.9
Chiapas	10.4	10.6	10.9	11.4	11.2	11.7
Jalisco	11.9	11.8	12.0	11.2	11.5	12.2
Michoacán de Ocampo	11.9	11.8	11.7	11.4	11.6	11.9
Morelos	11.4	11.5	11.7	12.0	12.2	12.7
Nayarit	12.6	12.0	12.8	11.5	12.0	12.0
Oaxaca	11.4	11.6	12.0	12.1	11.3	11.8
Puebla	12.3	12.3	12.6	12.6	12.4	12.5
Quintana Roo	10.9	10.5	11.2	10.1	9.0	9.8
San Luis Potosí	11.1	10.8	11.5	12.1	10.8	12.3
Sinaloa	9.6	9.2	9.0	9.5	9.0	9.3
Tabasco	10.9	9.7	10.7	9.7	10.0	9.9
Tamaulipas	10.9	10.4	10.7	10.9	10.5	10.6
Veracruz de Ignacio de la Llave	11.1	11.0	11.2	11.0	10.6	11.1

NOTA: las sumas pueden no coincidir con los totales debido al redondeo de las cifras.

FUENTE: para las zafras 2002/2003 a 2006/2007 Comité de la Agroindustria Azucarera.

Para 2007/2008: SAGARPA. SIAP. Infoazucar, página en Internet www.siap.gob.mx (consultada el 13 de agosto de 2008).

PRODUCCIÓN DE AZÚCAR SEGÚN CLASE POR ENTIDAD FEDERATIVA

CUADRO 2.1.2.3

Zafras de 2002/2003 a 2007/2008

1a. parte

(Toneladas)

ENTIDAD FEDERATIVA	2002/2003				2003/2004			
	TOTAL	REFINADA	ESTÁNDAR	MASCABADO	TOTAL	REFINADA	ESTÁNDAR	MASCABADO
Total	4 927 574	1 834 244	3 084 399	8 931	5 024 078	1 824 242	3 199 254	583
Campeche	28 089	17 673	10 416	0	31 401	4 220	27 180	0
Colima	93 150	0	93 150	0	97 167	0	97 167	0
Chiapas	245 660	14 755	230 906	0	243 106	706	242 399	0
Jalisco	648 315	159 057	489 257	0	654 121	168 039	486 081	0
Michoacán de Ocampo	150 748	0	150 748	0	146 463	0	146 463	0
Morelos	146 737	146 737	0	0	163 834	163 834	0	0
Nayarit	211 163	127 475	83 688	0	217 162	119 693	97 469	0
Oaxaca	261 888	125 898	135 991	0	287 932	135 541	152 391	0
Puebla	175 050	0	175 050	0	196 522	0	196 522	0
Quintana Roo	136 891	0	136 891	0	133 269	0	133 269	0
San Luis Potosí	400 100	174 820	225 280	0	387 704	172 543	215 161	0
Sinaloa	183 646	99 002	84 644	0	163 684	86 425	77 259	0
Tabasco	162 447	62 650	99 797	0	174 414	26 934	147 480	0
Tamaulipas	218 414	218 414	0	0	188 185	188 185	0	0
Veracruz de Ignacio de la Llave	1 865 275	687 764	1 168 581	8 931	1 939 117	758 122	1 180 412	583

CUADRO 2.1.2.3

2a. parte

ENTIDAD FEDERATIVA	2004/2005				2005/2006			
	TOTAL	REFINADA	ESTÁNDAR	MASCABADO	TOTAL	REFINADA	ESTÁNDAR	MASCABADO
Total	5 796 439	1 943 016	3 851 540	1 882	5 282 088	1 830 906	3 432 726	18 456
Campeche	35 291	0	35 291	0	27 593	0	27 593	0
Colima	111 859	0	111 859	0	90 486	0	90 486	0
Chiapas	253 828	0	253 828	0	260 959	0	260 959	0
Jalisco	701 425	169 493	531 931	0	583 730	153 555	430 175	0
Michoacán de Ocampo	145 774	0	145 774	0	130 921	0	130 921	0
Morelos	182 332	135 740	46 592	0	169 047	127 668	41 379	0
Nayarit	278 451	173 202	105 249	0	225 335	140 099	85 235	0
Oaxaca	334 613	175 324	158 281	1 007	293 066	151 975	141 091	0
Puebla	211 529	0	211 529	0	189 852	0	189 852	0
Quintana Roo	154 004	0	154 004	0	158 381	0	158 381	0
San Luis Potosí	556 247	123 900	432 347	0	466 901	180 056	286 845	0
Sinaloa	112 624	48 127	64 497	0	178 260	96 410	81 851	0
Tabasco	180 715	65 407	115 308	0	165 973	47 370	118 603	0
Tamaulipas	243 798	190 311	53 487	0	221 522	210 375	11 147	0
Veracruz de Ignacio de la Llave	2 293 951	861 512	1 431 564	875	2 120 063	723 398	1 378 209	18 456

CUADRO 2.1.2.3

3a. parte y última

ENTIDAD FEDERATIVA	2006/2007				2007/2008			
	TOTAL	REFINADA	ESTÁNDAR	MASCABADO	TOTAL	REFINADA ^a	ESTÁNDAR	MASCABADO
Total	5 314 081	1 844 860	3 467 458	1 762	5 520 687	1 831 953	3 676 260	12 474
Campeche	40 189	0	40 189	0	44 270	0	44 270	0
Colima	101 684	0	101 684	0	98 092	86	98 006	0
Chiapas	271 054	0	271 054	0	271 698	0	271 698	0
Jalisco	680 490	163 117	517 374	0	700 598	253 602	446 996	0
Michoacán de Ocampo	141 085	2 102	138 983	0	138 125	3 420	134 705	0
Morelos	184 902	121 413	63 488	0	191 452	0	191 452	0
Nayarit	243 225	153 652	89 573	0	230 073	145 435	84 637	0
Oaxaca	310 812	171 887	138 925	0	336 221	183 000	153 221	0
Puebla	214 342	0	214 342	0	211 132	1 594	211 132	0
Quintana Roo	130 872	0	130 872	0	115 041	0	113 448	0
San Luis Potosí	385 116	164 266	220 850	0	543 563	125 256	418 307	0
Sinaloa	222 983	106 614	116 369	0	199 404	98 585	100 819	0
Tabasco	153 144	72 453	80 692	0	134 655	63 837	70 818	0
Tamaulipas	211 260	133 615	77 645	0	230 311	200 148	30 164	0
Veracruz de Ignacio de la Llave	2 022 923	755 742	1 265 419	1 762	2 076 051	756 990	1 306 587	12 474

NOTA: las sumas pueden no coincidir con los totales debido al redondeo de las cifras.

^a Incluye 129 843 toneladas de azúcar blanca especial.

FUENTE: para las zafras 2002/2003 a 2006/2007 Comité de la Agroindustria Azucarera.

Para 2007/2008: SAGARPA. SIAP. Infoazucar, página en Internet www.siap.gob.mx (consultada el 13 de agosto de 2008).

VOLUMEN DE LA PRODUCCIÓN DE AZÚCAR

GRÁFICA 2.1.2.3.1

Zafras de 1996/1997 a 2007/2008

(Miles de toneladas)

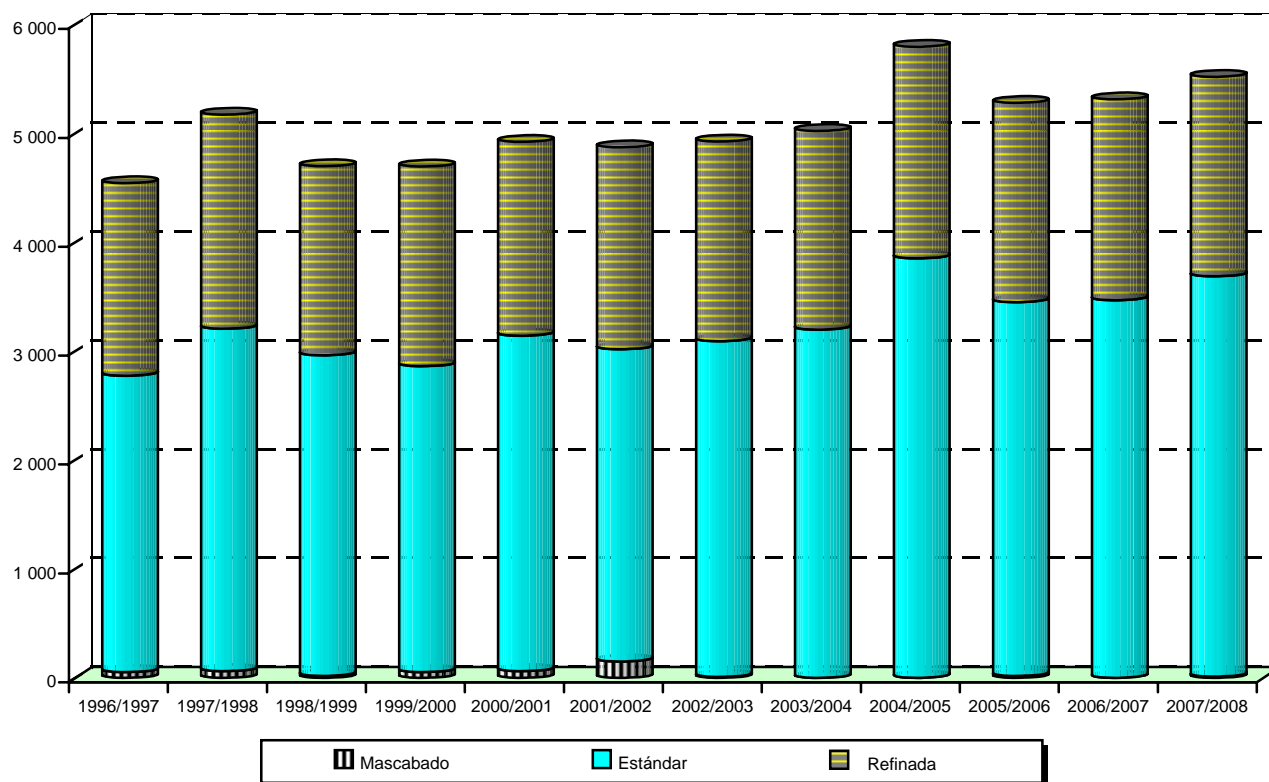

FUENTE: cuadro 2.1.2.3 y serie histórica de la publicación.

PRODUCCIÓN DE MIEL DE CAÑA DE AZÚCAR POR ENTIDAD FEDERATIVA

CUADRO 2.1.2.4

Zafras de 2002/2003 a 2007/2008

(Toneladas)

ENTIDAD FEDERATIVA	2002/2003	2003/2004	2004/2005	2005/2006	2006/2007	2007/2008
Total	1 657 178	1 668 428	1 894 298	1 798 364	1 767 948	1 904 784
Campeche	11 637	10 991	16 396	10 462	16 614	16 079
Colima	44 541	41 322	41 646	43 616	32 526	35 878
Chiapas	85 611	85 207	86 632	87 562	95 304	85 682
Jalisco	220 069	222 665	224 943	224 449	233 527	226 263
Michoacán de Ocampo	51 020	49 032	49 727	49 140	51 469	48 613
Morelos	48 695	51 784	57 352	53 992	58 059	50 985
Nayarit	65 824	76 107	88 791	89 738	82 821	80 670
Oaxaca	81 728	82 484	93 027	79 256	87 935	192 506
Puebla	57 386	61 013	66 291	59 129	66 638	66 304
Quintana Roo	49 731	53 667	52 362	62 705	57 738	45 012
San Luis Potosí	132 172	135 748	183 378	148 785	133 585	164 888
Sinaloa	75 256	72 374	47 821	72 478	92 350	75 961
Tabasco	54 309	63 765	65 078	67 250	60 487	54 735
Tamaulipas	72 567	63 766	81 940	70 775	68 305	77 348
Veracruz de Ignacio de la Llave	606 632	598 502	738 913	679 028	630 588	683 862

NOTA: las sumas pueden no coincidir con los totales debido al redondeo de las cifras.

FUENTE: para las zafras 2002/2003 a 2006/2007 Comité de la Agroindustria Azucarera.

Para 2007/2008: SAGARPA. SIAP. Infoazucar, página en Internet www.siap.gob.mx (consultada el 13 de agosto de 2008).

2.1.3 AGRICULTURA ORGÁNICA

IMPORTANCIA ECONÓMICA DE LA AGRICULTURA ORGÁNICA Y TASA MEDIA ANUAL DE CRECIMIENTO 1996, 1998 y 2000

CUADRO 2.1.3.1

CONCEPTO	1996	1998	2000	TASA MEDIA ANUAL DE CRECIMIENTO
Superficie (ha)	23 265	54 457	102 802	45.0
Número de productores	13 176	27 914	33 587	26.4
Empleo (miles de jornales)	3 722	8 713	16 448	45.0
Divisas generadas (miles de dólares)	34 293	72 000	139 404	42.0

FUENTE: SAGARPA-UACH. *Agricultura Orgánica de México. Datos Básicos.*

SUPERFICIE SEMBRADA, COSECHADA Y VALOR DE LA PRODUCCIÓN DE LA AGRICULTURA ORGÁNICA POR ENTIDAD FEDERATIVA

CUADRO 2.1.3.2

De 2002 a 2007

(Hectáreas y miles de pesos)

CONCEPTO	2002	2003	2004	2005	2006	2007 ^P
Superficie sembrada	728	15 779	15 631	15 873	13 985	14 707
Baja California	27	41	75	107	159	224
Baja California Sur	702	1 515	1 204	1 059	1 186	891
Chiapas	0	6 858	6 858	6 858	8 217	8 217
Colima	0	0	0	0	377	385
Guerrero	0	0	10	0	0	0
Hidalgo	0	0	27	23	0	0
México	0	0	0	50	35	0
Nayarit	0	0	0	0	0	1 219
Oaxaca	0	7 365	7 397	7 365	4 007	3 281
Puebla	0	0	0	0	0	101
Sinaloa	0	0	0	0	0	1
Sonora	0	0	2	407	0	20
Tamaulipas	0	0	58	0	0	0
Tlaxcala	0	0	0	0	0	366
Yucatán	0	0	0	4	4	2
Superficie cosechada	713	15 575	15 375	15 575	13 794	14 391
Baja California	27	41	75	107	158	224
Baja California Sur	687	1 311	1 169	1 049	1 186	763
Chiapas	0	6 858	6 681	6 593	8 029	8 032
Colima	0	0	0	0	377	385
Guerrero	0	0	10	0	0	0
Hidalgo	0	0	0	0	0	0
México	0	0	0	50	35	0
Nayarit	0	0	0	0	0	1 219
Oaxaca	0	7 365	7 380	7 365	4 007	3 278
Puebla	0	0	0	0	0	101
Sinaloa	0	0	0	0	0	1
Sonora	0	0	2	407	0	20
Tamaulipas	0	0	58	0	0	0
Tlaxcala	0	0	0	0	0	366
Yucatán	0	0	0	4	2	2
Valor de la producción	100 611	319 771	385 925	271 337	834 161	291 807
Baja California	3 657	5 908	18 360	22 570	46 861	57 670
Baja California Sur	96 954	237 781	287 361	151 864	696 860	107 951
Chiapas	0	57 422	62 264	62 399	83 635	80 198
Colima	0	0	0	0	780	980
Guerrero	0	0	680	0	0	0
Hidalgo	0	0	0	0	0	0
México	0	0	0	2 633	504	0
Nayarit	0	0	0	0	0	4 582
Oaxaca	0	18 660	14 240	12 762	5 512	15 159
Puebla	0	0	0	0	0	7 077
Sinaloa	0	0	0	0	0	123
Sonora	0	0	112	19 101	0	122
Tamaulipas	0	0	2 908	0	0	0
Tlaxcala	0	0	0	0	0	17 930
Yucatán	0	0	0	8	8	15

NOTA: las sumas pueden no coincidir con los totales debido al redondeo de las cifras.

FUENTE: SAGARPA. SIAP. Página en Internet: www.siap.gob.mx (consultada el 5 de septiembre de 2008).

SUPERFICIE COSECHADA DE LA AGRICULTURA ORGÁNICA POR CULTIVO

CUADRO 2.1.3.3

De 2002 a 2007

(Hectáreas)

CULTIVO	2002	2003	2004	2005	2006	2007 ^P
Total	713	15 575	15 375	15 575	13 794	14 391
Ajo	30	22	25	423	37	20
Albahaca	380	711	603	444	145	253
Berenjena	1	8	5	3	1	5
Café cereza	0	14 223	14 046	13 958	12 413	12 863
Calabacita	6	12	32	76	26	124
Cártamo	0	0	10	10	0	0
Chay	5	6.5	6	0	6	0
Cebollín	5	0	0	0	0	0
Chicharo	33	25	65	35	51	43
Chile verde	4	11	0	29	105	15
Chives	7	6	6	8	1	11
Cilantro	1	0	3	0	0	1
Ejote	11	17	0	19	22	40
Eneldo	4	3	5	3	0	0
Hortalizas	0	71	3	2	0	0
Mejorana	5	3	8	5	4	5
Menta	6	12	9	5	8	6
Naranja	0	0	0	4	2	2
Nopalitos	0	0	0	0	35	0
Orégano	3	4	21	4	5	11
Pepino	2	13	63	13	6	8
Romero	2	10	9	8	8	12
Salvia	6	9	10	9	10	11
Tarragón	4	3	3	3	0	0
Tomate cherry	198	402	50	469	167	310
Tomate rojo (jitomate)	0	0	380	18	726	223
Tomate verde	0	0	4	19	10	385
Tomillo	1	4	10	9	5	6
Otros	0	1	1	0	3	42

NOTA: las sumas pueden no coincidir con los totales debido al redondeo de las cifras.

FUENTE: SAGARPA. SIAP. Página en Internet: www.siap.gob.mx (consultada el 5 de septiembre de 2008).

PRODUCCIÓN DE LA AGRICULTURA ORGÁNICA POR CULTIVO SELECCIONADO

CUADRO 2.1.3.4

De 2002 a 2007

(Toneladas)

CULTIVO	2002	2003	2004	2005	2006	2007 ^P
Ajo	172	133	107	2 878	260	104
Albahaca	1 035	3 856	2 960	1 412	980	1 557
Berenjena	9	14	30	8	11	75
Café cereza	0	32 964	31 571	29 118	33 374	31 471
Calabacita	80	124	481	951	304	1 710
Cártamo	0	0	4	5	0	0
Chay	47	66.5	60	0	12	0
Cebollín	90	0	0	0	0	0
Chicharo	223	172	336	143	146	162
Chile verde	60	249	0	274	482	233
Chives	33	23	24	17	3	22
Cilantro	2	0	3	0	0	1
Ejote	45	158	0	95	125	127
Eneldo	5	3	15	2	0	0
Hortalizas	0	1 710	8	1	0	0
Mejorana	2	5	17	6	12	18
Menta	21	115	84	28	20	20
Naranja	0	0	0	14	12	15
Nopalitos	0	0	0	0	84	0
Orégano	7	16	45	23	10	33
Pepino	24	271	1 286	91	51	237
Romero	12	61	48	25	23	38
Salvia	21	51	57	29	31	34
Tarragón	12	9	8	10	0	0
Tomate cherry	2 072	1 228	684	2 797	2 909	4 061
Tomate rojo (jitomate)	0	0	3 800	350	18 118	6 008
Tomate verde	0	0	88	148	140	4079
Tomillo	3	14	54	25	10	13

NOTA: las sumas pueden no coincidir con los totales debido al redondeo de las cifras.

FUENTE: SAGARPA. SIAP. Página en Internet: www.siap.gob.mx (consultada el 5 de septiembre de 2008).

2.1.4 POBLACIÓN Y PRODUCCIÓN PECUARIA

EXISTENCIAS GANADERAS SEGÚN ESPECIE Y UNIDAD DE PRODUCCIÓN POR ENTIDAD FEDERATIVA

CUADRO 2.1.4.1

1991

1a. parte

(Cabezas)

ENTIDAD FEDERATIVA	BOVINOS			PORCINOS		
	TOTAL	U P RURALES	U P URBANAS Y VIVIENDAS	TOTAL	U P RURALES	U P URBANAS Y VIVIENDAS
Total	24 611 862	23 588 752	1 023 110	10 581 242	8 682 681	1 898 561
Aguascalientes	188 725	175 591	13 134	49 458	36 422	13 036
Baja California	181 272	166 895	14 377	45 002	31 717	13 285
Baja California Sur	173 392	147 874	25 518	27 726	19 272	8 454
Campeche	326 453	323 762	2 691	109 110	92 861	16 249
Coahuila de Zaragoza	767 023	750 797	16 226	127 837	99 613	28 224
Colima	173 590	170 058	3 532	35 368	24 374	10 994
Chiapas	1 664 194	1 650 483	13 711	406 898	349 767	57 131
Chihuahua	1 942 086	1 875 509	66 577	165 269	139 685	25 584
Distrito Federal	18 628	10 687	7 941	46 240	18 371	27 869
Durango	1 102 045	1 042 222	59 823	225 558	177 446	48 112
Guanajuato	660 090	585 843	74 247	900 853	777 571	123 282
Guerrero	888 427	852 050	36 377	637 211	495 350	141 861
Hidalgo	387 382	335 387	51 995	275 558	223 827	51 731
Jalisco	1 937 174	1 857 433	79 741	1 224 476	1 110 646	113 830
México	573 823	518 269	55 554	485 637	343 724	141 913
Michoacán de Ocampo	1 118 772	1 038 323	80 449	574 518	431 966	142 552
Morelos	128 057	109 770	18 287	83 942	51 587	32 355
Nayarit	416 099	398 998	17 101	148 900	114 208	34 692
Nuevo León	694 319	679 184	15 135	175 381	152 430	22 951
Oaxaca	907 845	883 914	23 931	394 630	325 091	69 539
Puebla	483 723	447 218	36 505	678 007	565 777	112 230
Querétaro	218 935	205 689	13 246	125 254	97 834	27 420
Quintana Roo	56 980	56 276	704	79 195	71 917	7 278
San Luis Potosí	737 663	708 692	28 971	274 887	218 010	56 877
Sinaloa	1 256 948	1 186 018	70 930	253 269	172 626	80 643
Sonora	1 652 771	1 568 102	84 669	1 219 505	1 188 671	30 834
Tabasco	1 022 924	1 015 741	7 183	229 526	170 365	59 161
Tamaulipas	996 354	982 943	13 411	198 476	153 496	44 980
Tlaxcala	70 298	63 900	6 398	110 731	85 926	24 805
Veracruz de Ignacio de la Llave	2 532 676	2 489 466	43 210	796 223	562 353	233 870
Yucatán	359 837	353 483	6 354	259 910	197 964	61 946
Zacatecas	973 357	938 175	35 182	216 687	181 814	34 873

CUADRO 2.1.4.1

2a. parte y última

ENTIDAD FEDERATIVA	OVINOS			CAPRINOS		
	TOTAL	U P RURALES	U P URBANAS Y VIVIENDAS	TOTAL	U P RURALES	U P URBANAS Y VIVIENDAS
Total	4 010 610	3 598 338	412 272	6 882 767	5 996 469	886 298
Aguascalientes	24 828	23 366	1 462	31 408	27 576	3 832
Baja California	6 274	5 448	826	47 227	30 427	16 800
Baja California Sur	22 829	20 754	2 075	141 100	81 476	59 624
Campeche	42 869	40 623	2 246	4 453	4 100	353
Coahuila de Zaragoza	80 142	76 780	3 362	749 897	666 223	83 674
Colima	9 795	9 118	677	13 557	9 751	3 806
Chiapas	213 506	203 818	9 688	34 978	31 733	3 245
Chihuahua	67 584	63 103	4 481	233 803	214 945	18 858
Distrito Federal	20 512	14 924	5 588	1 823	1 099	724
Durango	62 443	55 933	6 510	222 697	172 567	50 130
Guanajuato	191 349	167 568	23 781	432 108	347 887	84 221
Guerrero	31 091	27 953	3 138	443 669	409 259	34 410
Hidalgo	447 887	390 857	57 030	307 988	274 204	33 784
Jalisco	87 218	79 675	7 543	116 923	96 665	20 258
México	517 085	451 390	65 695	145 384	121 127	24 257
Michoacán de Ocampo	105 635	92 162	13 473	189 704	145 885	43 819
Morelos	16 416	12 882	3 534	31 820	18 967	12 853
Nayarit	11 305	10 609	696	43 370	39 726	3 644
Nuevo León	102 546	93 547	8 999	523 806	481 942	41 864
Oaxaca	270 700	250 194	20 506	750 367	691 505	58 862
Puebla	377 469	336 114	41 355	567 430	495 305	72 125
Querétaro	80 312	71 432	8 880	110 017	94 041	15 976
Quintana Roo	25 451	23 701	1 750	3 491	3 176	315
San Luis Potosí	251 906	229 425	22 481	663 770	612 121	51 649
Sinaloa	54 361	42 353	12 008	120 005	87 525	32 480
Sonora	35 513	27 861	7 652	85 912	41 137	44 775
Tabasco	43 246	40 315	2 931	2 652	1 626	1 026
Tamaulipas	130 221	118 674	11 547	257 935	234 281	23 654
Tlaxcala	76 761	68 664	8 097	36 991	33 034	3 957
Veracruz de Ignacio de la Llave	339 347	302 638	36 709	99 560	89 390	10 170
Yucatán	40 056	34 370	5 686	14 030	11 101	2 929
Zacatecas	223 953	212 087	11 866	454 892	426 668	28 224

FUENTE: INEGI. VII Censo Agrícola-Ganadero, Resultados Definitivos. Aguascalientes, Ags. 1993.

POBLACIÓN GANADERA SEGÚN ESPECIE POR ENTIDAD FEDERATIVA

CUADRO 2.1.4.2

De 2002 a 2006

1a. parte

(Cabezas)

ENTIDAD FEDERATIVA	BOVINOS ^a					PORCINOS		
	2002	2003	2004	2005	2006	2002	2003	2004
Total	31 406 955	31 476 600	31 247 734	30 989 968	31 163 124	15 122 885	14 625 199	15 176 822
Aguascalientes	101 476	101 703	102 883	109 785	108 179	55 543	48 200	51 404
Baja California	229 909	231 936	225 934	230 147	228 855	20 007	18 319	17 470
Baja California Sur	139 544	147 738	148 937	151 795	156 769	23 864	15 576	14 927
Campeche	579 662	613 357	619 972	624 804	627 760	106 060	105 426	114 082
Coahuila de Zaragoza	667 296	639 479	667 930	663 185	662 759	69 262	72 461	81 203
Colima	170 265	181 906	171 002	173 485	179 024	18 048	25 171	27 305
Chiapas	2 531 102	2 494 162	2 494 710	2 449 453	2 414 915	674 822	706 312	724 661
Chihuahua	1 150 468	1 187 560	1 171 346	1 244 663	1 371 210	194 895	238 721	248 992
Distrito Federal	18 500	17 759	13 405	9 753	8 978	32 931	25 616	29 030
Durango	1 390 702	1 393 263	1 399 184	1 390 554	1 457 949	186 593	186 210	177 943
Guanajuato	851 755	855 162	846 655	796 873	814 179	970 557	937 072	947 253
Guerrero	1 283 560	1 282 144	1 286 427	1 064 762	1 103 904	855 638	853 056	852 296
Hidalgo	579 792	570 550	592 068	598 777	610 788	417 639	418 322	414 513
Jalisco	2 750 442	2 773 934	2 641 920	2 604 478	2 636 933	2 235 700	2 113 685	2 202 989
México	613 719	612 076	633 468	639 910	652 755	603 381	523 467	539 569
Michoacán de Ocampo	1 742 781	1 807 117	1 856 804	1 804 647	1 771 093	855 516	804 554	811 145
Morelos	137 200	123 879	122 331	125 678	113 439	84 326	79 645	82 727
Nayarit	707 188	705 541	696 784	705 542	718 777	65 905	67 416	70 389
Nuevo León	394 813	399 086	411 545	398 350	429 516	236 650	230 425	220 111
Oaxaca	1 697 697	1 695 583	1 658 770	1 671 197	1 610 261	837 305	838 059	877 977
Puebla	664 707	659 271	653 894	631 437	592 604	1 187 315	1 107 142	1 108 362
Querétaro	258 606	276 775	277 716	290 953	295 902	240 360	235 462	226 854
Quintana Roo	100 837	100 205	111 946	113 121	104 982	224 030	202 462	206 560
San Luis Potosí	882 912	907 412	891 459	898 118	926 543	204 691	208 112	302 479
Sinaloa	1 735 127	1 608 011	1 556 525	1 551 766	1 508 349	373 742	359 138	393 046
Sonora	1 445 095	1 505 722	1 475 716	1 574 384	1 532 422	1 143 378	1 181 339	1 206 508
Tabasco	1 515 376	1 525 175	1 452 091	1 415 357	1 422 493	289 338	277 293	318 271
Tamaulipas	1 195 887	1 237 776	1 322 951	1 333 024	1 283 899	230 255	246 319	312 974
Tlaxcala	62 119	71 842	60 550	56 851	58 730	134 050	145 742	163 466
Veracruz de Ignacio de la Llave	4 166 835	4 094 152	4 085 003	4 102 159	4 108 083	1 167 888	1 086 834	1 015 168
Yucatán	665 268	708 203	683 856	659 828	610 991	1 149 175	1 056 036	1 186 964
Zacatecas	976 315	948 121	913 952	905 132	1 040 083	234 021	211 607	230 184

CUADRO 2.1.4.2

2a. parte

ENTIDAD FEDERATIVA	PORCINOS		OVINOS				
	2005	2006	2002	2003	2004	2005	2006
Total	15 206 310	15 257 386	6 417 080	6 819 771	7 082 776	7 207 406	7 287 446
Aguascalientes	92 726	98 184	33 218	32 700	34 943	44 068	42 629
Baja California	12 231	10 157	15 862	23 243	28 081	26 935	25 446
Baja California Sur	16 076	16 294	18 297	23 977	27 269	22 348	21 256
Campeche	105 823	100 719	71 866	78 749	81 731	107 039	127 420
Coahuila de Zaragoza	77 845	71 562	108 657	111 950	113 189	104 465	111 269
Colima	26 265	26 924	18 209	19 740	21 183	22 416	25 442
Chiapas	735 496	761 730	255 826	262 479	268 974	275 057	271 006
Chihuahua	215 873	240 196	68 352	80 818	95 324	120 588	139 283
Distrito Federal	30 172	18 408	24 500	23 708	29 342	25 868	22 490
Durango	183 014	180 571	81 079	80 627	82 825	79 352	80 574
Guanajuato	1 016 251	1 009 202	270 899	268 202	296 336	302 140	301 782
Guerrero	832 191	812 089	72 195	75 897	70 580	73 026	73 305
Hidalgo	438 842	459 162	807 850	847 385	859 765	882 605	912 034
Jalisco	2 298 151	2 313 648	212 286	236 872	238 791	276 734	272 588
México	542 716	546 276	1 061 230	1 270 508	1 268 152	1 251 416	1 250 698
Michoacán de Ocampo	736 350	732 316	242 986	232 232	236 026	240 268	232 546
Morelos	88 683	91 006	28 231	28 341	30 538	31 429	32 387
Nayarit	72 656	72 583	32 806	33 575	37 639	38 899	40 004
Nuevo León	203 529	196 576	77 264	70 500	73 993	74 906	73 972
Oaxaca	741 651	746 713	529 526	536 781	541 066	530 084	519 197
Puebla	1 214 441	1 232 489	432 784	436 120	419 754	428 662	430 561
Querétaro	208 539	205 293	110 944	109 224	120 088	125 507	124 505
Quintana Roo	200 502	155 185	40 756	40 626	48 152	54 974	53 465
San Luis Potosí	289 073	306 510	468 104	495 061	486 110	470 932	470 426
Sinaloa	384 845	392 669	117 878	135 078	142 403	149 096	150 479
Sonora	1 279 254	1 280 532	31 905	38 283	41 023	45 736	52 736
Tabasco	328 598	350 274	54 318	57 660	62 735	69 016	72 576
Tamaulipas	351 684	361 175	118 707	139 179	180 742	186 770	192 821
Tlaxcala	165 514	153 824	180 584	168 870	192 798	170 058	181 023
Veracruz de Ignacio de la Llave	1 094 417	1 070 316	417 227	436 290	494 128	488 953	476 727
Yucatán	992 898	1 005 202	77 624	72 661	87 508	102 291	110 557
Zacatecas	230 004	239 601	335 110	352 435	371 588	385 768	396 242

POBLACIÓN GANADERA SEGÚN ESPECIE POR ENTIDAD FEDERATIVA
De 2002 a 2006
(Cabezas)

CUADRO 2.1.4.2
3a. parte

ENTIDAD FEDERATIVA	CAPRINOS					AVES ^b		
	2002	2003	2004	2005	2006	2002	2003	2004
Total	9 130 350	8 991 752	8 852 564	8 870 312	8 890 384	402 459 417	413 914 694	432 083 598
Aguascalientes	27 584	25 000	27 553	20 375	28 830	11 078 374	13 157 372	14 352 730
Baja California	24 802	18 847	22 641	20 398	21 028	910 275	878 648	812 695
Baja California Sur	92 759	96 533	112 166	113 056	113 066	50 342	47 583	35 361
Campeche	3 155	3 614	4 692	4 835	5 283	1 455 611	1 388 008	1 444 113
Coahuila de Zaragoza	780 940	628 265	649 194	615 623	610 550	12 454 530	12 592 404	12 666 842
Colima	11 071	11 086	11 188	11 307	11 651	1 060 184	1 463 868	1 217 467
Chiapas	4 887	4 387	5 373	5 359		8 001 606	8 149 897	8 129 013
Chihuahua	206 879	234 712	215 722	236 480	241 421	1 774 001	1 806 877	1 680 161
Distrito Federal	307	0	0	64		219 876	112 856	108 781
Durango	322 015	335 761	340 321	332 136	336 809	20 988 605	21 942 144	21 059 380
Guanajuato	462 754	470 254	495 850	506 473	511 267	22 886 718	21 467 841	22 429 832
Guerrero	689 903	699 276	678 136	672 757	679 760	2 893 260	3 184 090	3 241 428
Hidalgo	301 640	295 651	276 209	269 780	274 780	11 617 762	12 436 077	13 020 713
Jalisco	287 232	285 593	275 016	261 771	258 609	92 582 938	94 024 506	100 443 825
México	176 315	137 595	138 289	129 937	121 842	19 230 119	16 888 613	17 856 747
Michoacán de Ocampo	481 623	477 943	453 547	456 817	480 327	9 229 335	8 642 388	8 663 855
Morelos	39 137	31 732	32 201	32 883	34 388	5 089 001	5 544 891	5 326 412
Nayarit	153 810	151 686	152 546	160 228	169 104	4 153 156	4 337 649	4 615 939
Nuevo León	369 878	373 452	362 829	363 269	357 509	19 063 380	18 857 211	18 340 617
Oaxaca	1 115 725	1 123 535	1 146 843	1 154 964	1 141 163	2 687 369	2 915 716	2 859 579
Puebla	1 487 136	1 489 531	1 374 426	1 392 177	1 336 185	47 127 192	48 500 908	51 089 442
Querétaro	96 706	96 258	95 326	97 587	95 544	18 109 532	23 069 569	22 007 070
Quintana Roo	3 212	2 907	3 458	3 902	3 173	794 666	698 527	709 224
San Luis Potosí	699 790	698 045	711 480	729 612	712 247	9 342 283	9 271 536	9 295 495
Sinaloa	158 169	163 277	163 624	160 249	160 020	12 190 251	12 347 813	14 777 238
Sonora	47 202	50 466	45 988	36 250	45 675	12 498 620	11 784 367	11 921 800
Tabasco	0	0	0	0		3 785 555	3 708 422	3 728 551
Tamaulipas	242 304	276 730	276 664	272 989	264 807	331 301	324 533	316 370
Tlaxcala	85 596	98 484	105 904	110 974	143 877	462 217	429 287	410 305
Veracruz de Ignacio de la Llave	201 078	201 737	132 406	147 986	144 506	30 182 014	37 173 844	41 858 757
Yucatán	300	150	140	69		19 155 527	15 854 322	16 708 528
Zacatecas	556 441	509 245	542 832	550 005	586 963	1 053 817	912 927	955 328

CUADRO 2.1.4.2
4a. parte y última

ENTIDAD FEDERATIVA	AVES ^d		ABEJAS ^c				
	2005	2006	2002	2003	2004	2005	2006
Total	458 144 453	481 421 241	1 783 854	1 727 234	1 745 078	1 732 112	1 747 033
Aguascalientes	19 223 191	20 594 299	13 200	13 000	12 632	12 145	10 876
Baja California	1 232 086	1 363 874	11 496	7 605	7 525	7 487	7 343
Baja California Sur	43 437	54 205	4 430	6 044	5 759	7 612	6 413
Campeche	1 443 635	1 499 228	124 485	128 305	139 620	167 832	177 396
Coahuila de Zaragoza	13 895 387	14 925 288	7 220	8 272	11 612	9 606	9 933
Colima	1 402 509	1 165 414	12 206	12 674	13 719	15 815	16 113
Chiapas	11 593 226	14 346 844	85 265	85 029	78 778	87 822	92 615
Chihuahua	1 445 167	1 616 472	20 123	33 232	37 553	25 834	38 902
Distrito Federal	122 658	18 593	3 000	4 064	4 064	3 587	4 713
Durango	28 685 571	29 757 818	13 931	18 562	22 367	22 939	19 451
Guanajuato	24 241 163	24 072 233	31 900	32 847	30 724	26 726	25 237
Guerrero	2 931 411	2 885 189	128 637	134 629	133 675	116 327	131 504
Hidalgo	13 100 455	12 829 689	23 872	22 550	21 044	19 566	22 438
Jalisco	99 295 080	113 122 913	173 632	169 357	165 329	157 562	155 916
México	15 954 870	16 761 782	42 577	36 321	42 394	39 982	45 240
Michoacán de Ocampo	8 695 313	9 554 984	74 034	74 295	63 247	78 747	78 481
Morelos	5 298 247	6 006 814	22 115	29 633	30 468	29 117	29 637
Nayarit	4 188 037	3 051 871	15 465	16 009	13 579	11 508	12 648
Nuevo León	19 574 009	21 941 013	18 750	18 225	16 006	14 679	14 235
Oaxaca	3 040 830	3 067 696	68 127	68 604	77 524	89 497	106 367
Puebla	51 666 300	54 264 556	133 333	110 615	108 736	101 645	98 637
Querétaro	29 121 134	28 892 696	4 632	5 208	4 987	4 243	3 829
Quintana Roo	706 165	740 264	90 277	77 524	73 758	88 392	86 686
San Luis Potosí	7 603 958	8 517 325	35 958	33 637	35 776	35 593	35 423
Sinaloa	19 084 419	17 149 576	66 216	69 688	73 699	57 681	42 593
Sonora	13 533 986	13 195 428	34 262	34 193	35 420	37 723	12 595
Tabasco	3 212 859	3 898 008	3 999	4 210	4 394	5 228	5 834
Tamaulipas	248 123	232 086	15 001	14 419	15 706	15 872	16 321
Tlaxcala	288 768	328 348	16 364	16 364	16 645	32 588	32 847
Veracruz de Ignacio de la Llave	38 435 824	36 822 781	177 962	146 589	141 652	135 675	124 988
Yucatán	17 661 673	17 512 206	274 965	262 509	274 751	233 462	235 985
Zacatecas	1 174 962	1 231 748	36 420	33 585	31 935	39 620	45 837

^a Incluye ganado para carne y leche.

^b Incluye ave para carne y huevo. Excluye guajolotes.

^c Colmenas.

FUENTE: SAGARPA. SIAP. Página en Internet: www.siap.gob.mx (consultada el 5 de septiembre de 2008).

**VOLUMEN DE PRODUCCIÓN DE CARNE Y LECHE DE GANADO BOVINO
POR ENTIDAD FEDERATIVA
De 2002 a 2007**

CUADRO 2.1.4.3

1a. parte

ENTIDAD FEDERATIVA	CARNE EN CANAL (t)					
	2002	2003	2004	2005	2006	2007 ^P
Total	1 467 574	1 503 760	1 543 730	1 557 707	1 612 992	1 635 040
Aguascalientes	10 062	9 750	9 596	10 025	12 754	13 664
Baja California	53 362	55 339	62 502	70 239	77 516	81 988
Baja California Sur	5 227	5 337	4 955	5 198	5 690	5 926
Campeche	22 572	19 851	21 785	21 218	20 972	22 046
Coahuila de Zaragoza	46 125	46 501	48 935	47 559	52 077	51 846
Colima	10 543	9 359	11 904	11 539	11 071	10 314
Chiapas	92 698	99 532	102 618	99 378	99 839	100 923
Chihuahua	65 970	70 456	71 779	71 241	70 096	70 669
Distrito Federal	1 363	876	797	683	827	684
Durango	62 486	64 785	68 914	65 712	68 349	66 063
Guanajuato	34 552	34 690	34 501	35 422	35 340	35 348
Guerrero	36 240	37 603	36 350	36 459	36 514	37 619
Hidalgo	29 371	29 998	29 320	30 196	32 707	32 992
Jalisco	180 438	176 444	178 486	177 002	179 369	180 063
México	35 815	37 390	40 438	41 477	41 618	42 308
Michoacán de Ocampo	49 149	50 501	50 529	51 849	53 660	66 564
Morelos	4 655	4 745	4 788	4 775	4 984	5 256
Nayarit	21 264	21 039	22 648	22 048	22 098	25 040
Nuevo León	37 467	37 189	36 067	35 371	34 858	38 899
Oaxaca	36 173	37 012	39 153	42 528	41 576	42 287
Puebla	30 669	30 670	30 609	32 579	38 041	37 596
Querétaro	30 939	28 471	29 526	27 614	27 292	27 258
Quintana Roo	4 433	4 606	4 465	4 534	4 533	4 537
San Luis Potosí	20 715	25 752	42 882	56 305	57 574	51 447
Sinaloa	74 590	72 809	73 359	74 023	74 541	75 833
Sonora	75 321	78 884	74 971	72 229	75 406	76 140
Tabasco	53 256	54 377	55 713	60 898	62 064	60 637
Tamaulipas	50 290	56 495	61 996	53 210	55 758	56 516
Tlaxcala	8 560	8 179	9 177	10 398	11 550	11 673
Veracruz de Ignacio de la Llave	212 444	214 731	206 156	213 767	230 558	233 811
Yucatán	32 289	40 197	34 518	28 244	29 876	25 398
Zacatecas	38 535	40 194	44 292	43 987	43 883	43 697

CUADRO 2.1.4.3
2a. parte y última

ENTIDAD FEDERATIVA	LECHE (Miles de litros)					
	2002	2003	2004	2005	2006	2007 ^P
Total	9 658 282	9 784 355	9 864 300	9 868 301	10 088 551	10 345 982
Aguascalientes	415 057	394 987	402 541	391 470	383 658	375 401
Baja California	194 138	200 861	210 167	188 548	166 868	207 915
Baja California Sur	36 551	39 651	42 982	42 551	44 634	43 150
Campeche	23 450	25 884	33 270	33 711	34 241	35 517
Coahuila de Zaragoza	959 914	1 058 886	1 087 912	1 178 805	1 247 356	1 286 281
Colima	39 201	37 847	34 388	34 064	39 039	36 146
Chiapas	282 633	320 923	324 270	299 830	327 138	353 085
Chihuahua	802 394	712 828	803 728	802 116	808 641	817 919
Distrito Federal	19 599	12 955	13 039	12 960	13 138	10 058
Durango	914 553	953 316	959 037	950 363	1 014 535	1 019 227
Guanajuato	661 861	647 465	633 441	647 823	673 007	674 660
Guerrero	71 261	78 215	78 948	80 422	81 868	82 001
Hidalgo	419 996	415 024	411 105	413 567	445 465	460 773
Jalisco	1 719 155	1 712 546	1 715 201	1 710 727	1 697 486	1 793 579
México	484 161	489 628	480 378	471 516	476 231	478 211
Michoacán de Ocampo	297 038	313 040	312 974	326 742	328 404	328 185
Morelos	17 120	17 500	17 798	18 126	18 551	21 105
Nayarit	67 207	64 175	66 452	65 531	64 506	64 536
Nuevo León	41 905	40 790	41 388	38 280	39 473	41 432
Oaxaca	143 439	142 901	143 179	140 149	140 720	142 795
Puebla	362 933	363 296	365 988	365 085	367 963	384 707
Querétaro	219 637	215 823	209 328	210 942	198 488	200 835
Quintana Roo	3 888	4 974	4 976	5 250	5 250	5 642
San Luis Potosí	141 697	142 848	144 523	143 419	147 591	140 630
Sinaloa	88 701	82 365	78 767	80 974	82 067	88 633
Sonora	135 753	148 090	136 331	132 606	142 052	137 780
Tabasco	88 610	96 041	99 432	107 443	115 617	110 603
Tamaulipas	23 559	27 887	30 190	29 985	31 520	29 224
Tlaxcala	142 239	158 000	141 560	96 434	99 158	110 258
Veracruz de Ignacio de la Llave	698 733	720 426	687 691	683 046	681 809	692 754
Yucatán	12 372	9 253	7 633	6 788	6 769	5 557
Zacatecas	129 525	135 930	145 684	159 031	165 309	167 383

NOTA: las sumas pueden no coincidir con los totales debido al redondeo de las cifras.

FUENTE: de 2002 a 2006: SAGARPA. *Anuario Estadístico de la Producción Pecuaria de los Estados Unidos Mexicanos* (varios años).

Para 2007: SAGARPA. SIAP. Página en Internet: www.siap.gob.mx (consultada el 5 de septiembre de 2008).

EVOLUCIÓN DE LA PRODUCCIÓN DE CARNE EN CANAL DE GANADO BOVINO

GRÁFICA 2.1.4.3.1

De 1996 a 2007

(Variación % anual)

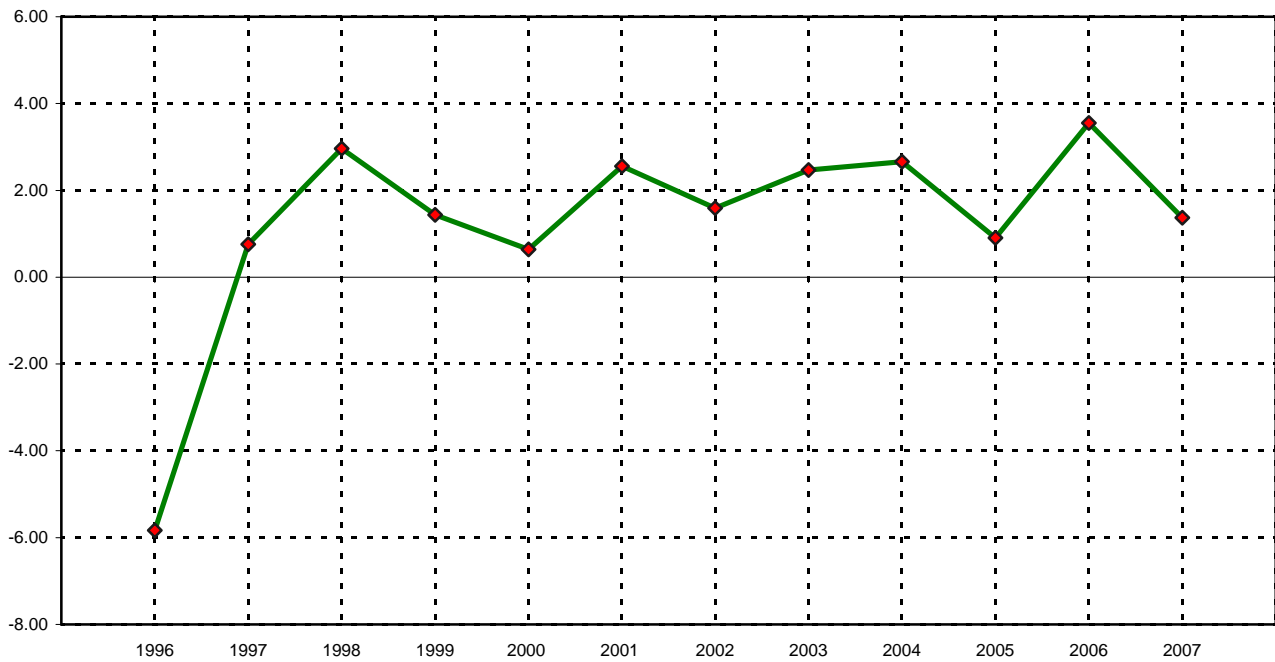

NOTA: datos preliminares para 2007.

FUENTE: cuadro 2.1.4.3 y serie histórica de la publicación.

ESTRUCTURA DE LA PRODUCCIÓN DE CARNE EN CANAL DE GANADO BOVINO POR PRINCIPALES ENTIDADES FEDERATIVAS PRODUCTORAS

GRÁFICA 2.1.4.3.2

2002 y 2007

(Por ciento)

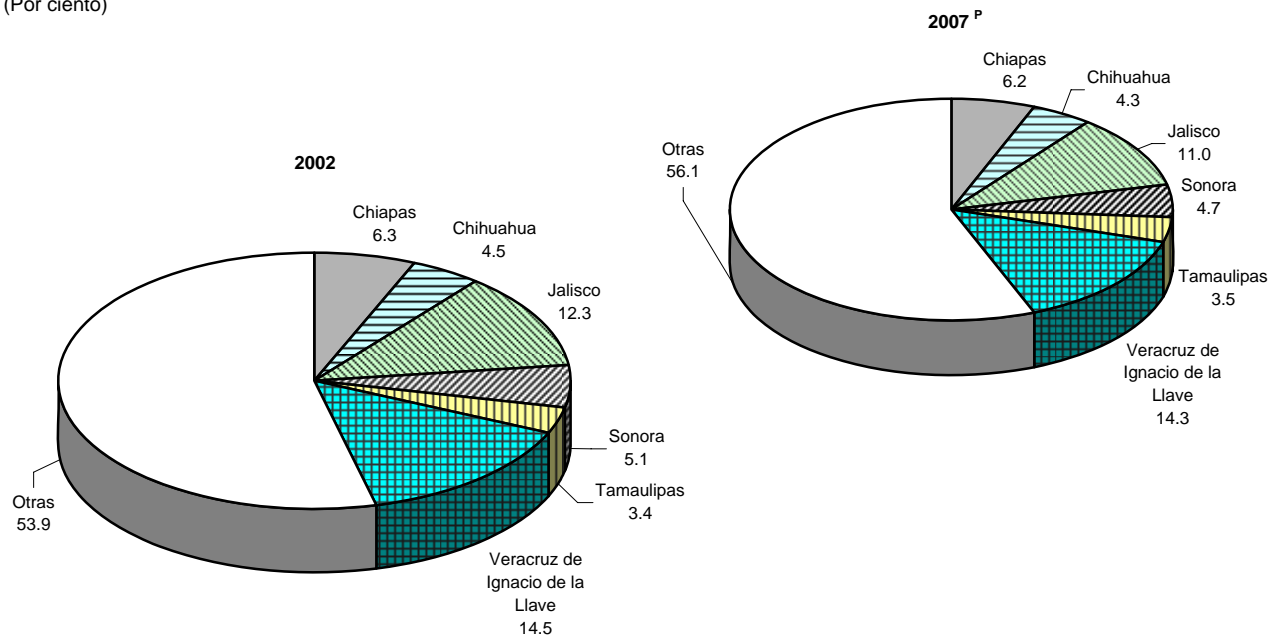

FUENTE: cuadro 2.1.4.3.

EVOLUCIÓN DE LA PRODUCCIÓN DE LECHE DE GANADO BOVINO

GRÁFICA 2.1.4.3.3

De 1996 a 2007
(Variación % anual)



NOTA: datos preliminares para 2007.
FUENTE: cuadro 2.1.4.3 y serie histórica de la publicación.

DISTRIBUCIÓN DE LA PRODUCCIÓN DE LECHE DE GANADO BOVINO POR PRINCIPALES ENTIDADES FEDERATIVAS PRODUCTORAS

GRÁFICA 2.1.4.3.4

2002 y 2007
(Por ciento)

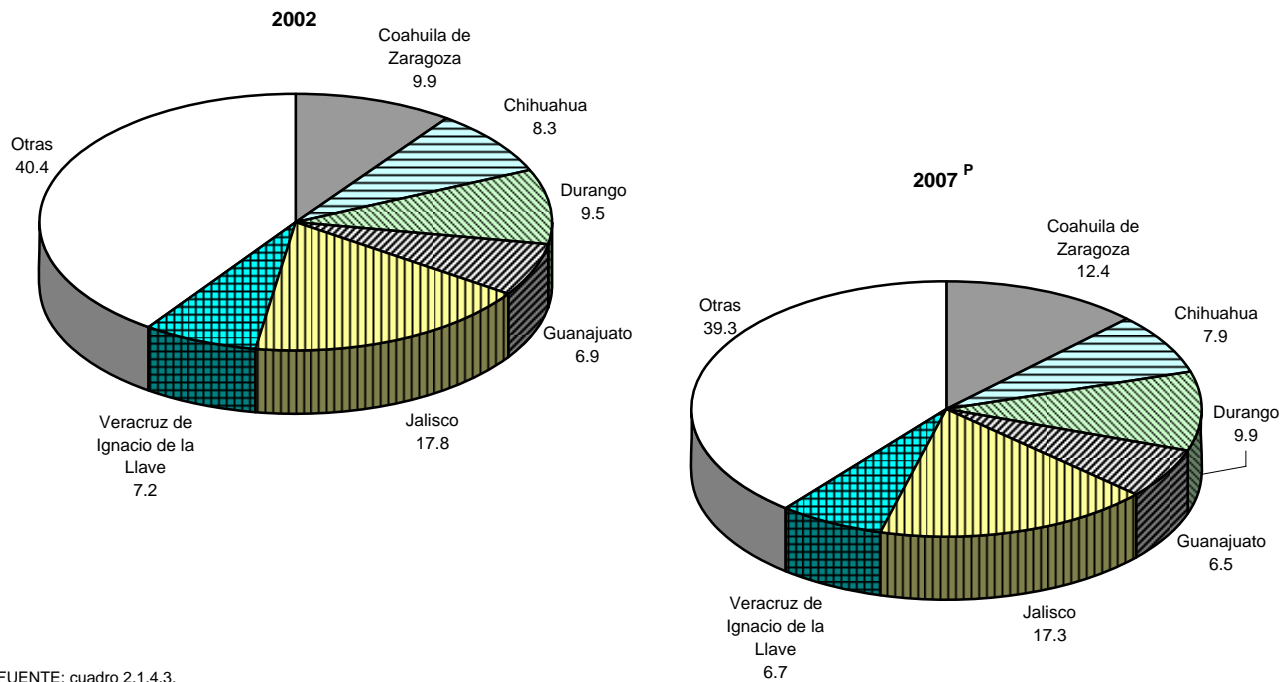

FUENTE: cuadro 2.1.4.3.

**VOLUMEN DE PRODUCCIÓN DE CARNE EN CANAL DE GANADO PORCINO
POR ENTIDAD FEDERATIVA
De 2002 a 2007**
(Toneladas)

CUADRO 2.1.4.4

ENTIDAD FEDERATIVA	2002	2003	2004	2005	2006	2007 ^P
Total	1 070 246	1 035 308	1 064 383	1 102 940	1 108 942	1 152 003
Aguascalientes	4 984	4 842	4 678	10 525	10 381	11 195
Baja California	2 132	2 016	1 778	1 628	1 368	1 448
Baja California Sur	990	755	633	858	984	991
Campeche	5 389	5 458	5 949	4 834	5 081	5 056
Coahuila de Zaragoza	6 854	7 728	7 644	7 793	7 353	8 883
Colima	1 637	2 601	3 626	3 367	3 353	4 964
Chiapas	17 990	21 075	21 525	21 955	21 504	22 299
Chihuahua	5 600	7 639	7 843	6 089	6 765	6 799
Distrito Federal	3 860	2 409	2 542	1 708	1 575	1 474
Durango	4 292	4 284	4 345	4 195	4 173	4 297
Guanajuato	96 574	93 242	94 499	100 565	100 480	101 822
Guerrero	22 731	23 175	22 934	22 490	22 377	23 064
Hidalgo	18 988	19 016	18 995	19 436	20 336	22 125
Jalisco	214 889	199 733	208 072	210 240	211 515	221 685
México	32 608	27 145	27 690	28 520	24 673	24 291
Michoacán de Ocampo	52 830	46 109	46 347	42 219	42 857	42 411
Morelos	2 591	2 643	2 747	2 788	2 861	2 865
Nayarit	4 546	4 737	4 844	5 012	4 792	5 114
Nuevo León	18 790	18 185	17 593	16 400	15 123	15 977
Oaxaca	29 493	29 234	30 575	26 227	26 407	28 215
Puebla	79 001	72 968	75 742	83 468	93 376	100 882
Querétaro	15 566	15 261	15 148	13 171	12 624	14 798
Quintana Roo	9 683	8 944	8 751	8 499	3 839	6 013
San Luis Potosí	7 570	8 112	8 317	8 314	8 304	8 204
Sinaloa	15 642	16 268	17 284	17 248	18 549	18 787
Sonora	194 528	201 361	199 519	213 475	209 306	212 594
Tabasco	8 323	8 563	13 490	13 812	13 957	13 206
Tamaulipas	15 966	17 123	21 348	26 774	29 324	32 256
Tlaxcala	8 925	10 264	11 605	11 340	10 539	13 148
Veracruz de Ignacio de la Llave	73 687	67 428	64 588	72 992	70 464	68 032
Yucatán	87 003	81 149	87 374	90 456	97 867	102 151
Zacatecas	6 583	5 843	6 358	6 543	6 834	6 959

FUENTE: de 2002 a 2006: SAGARPA. *Anuario Estadístico de la Producción Pecuaria de los Estados Unidos Mexicanos* (varios años).
Para 2007: SAGARPA. SIAP. Página en Internet: www.siap.gob.mx (consultada el 5 de Septiembre de 2008).

**EVOLUCIÓN DE LA PRODUCCIÓN DE CARNE EN CANAL DE GANADO PORCINO
De 1996 a 2007**
(Variación % anual)

GRÁFICA 2.1.4.4.1

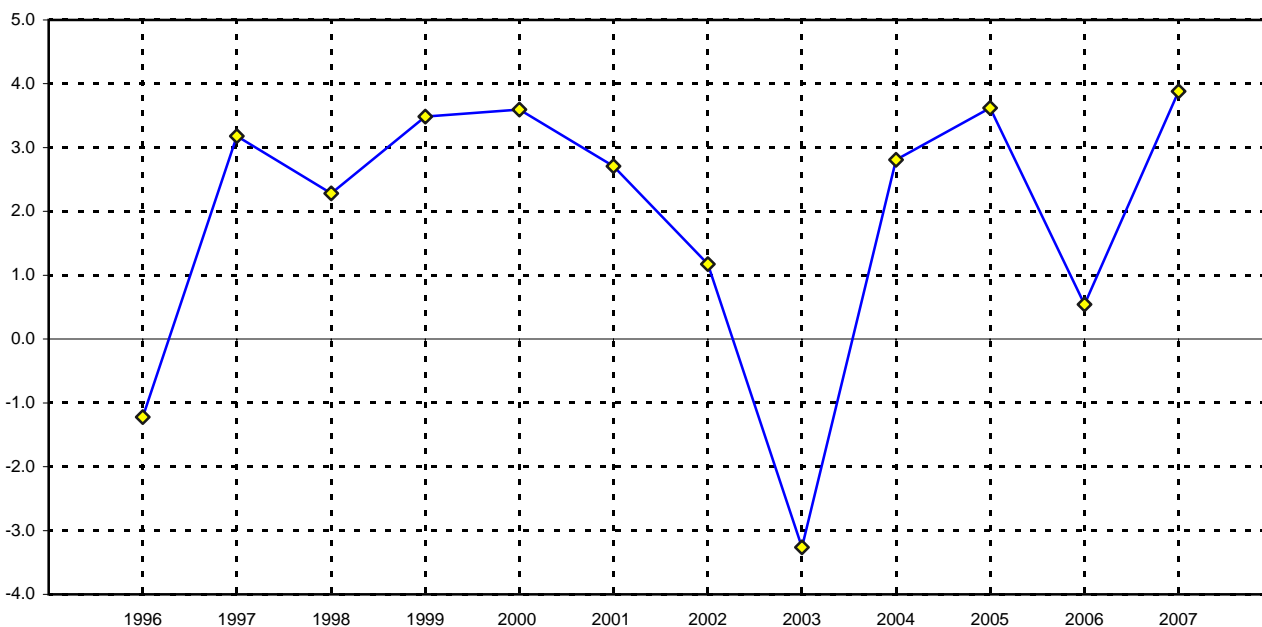

NOTA: datos preliminares para 2007.

FUENTE: cuadro 2.1.4.4 y serie histórica de la publicación.

**VOLUMEN DE PRODUCCIÓN DE CARNE EN CANAL Y LANA DE GANADO OVINO
POR ENTIDAD FEDERATIVA
De 2002 a 2007
(Toneladas)**

CUADRO 2.1.4.5
1a. parte

ENTIDAD FEDERATIVA	CARNE EN CANAL					
	2002	2003	2004	2005	2006	2007 ^P
Total	38 196	42 166	44 315	46 229	47 834	48 534
Aguascalientes	247	280	292	480	448	381
Baja California	148	252	314	344	321	287
Baja California Sur	194	254	256	148	194	167
Campeche	302	318	404	645	698	747
Coahuila de Zaragoza	584	644	642	563	675	800
Colima	88	95	95	112	127	142
Chiapas	878	1 049	1 125	1 110	1 161	1 202
Chihuahua	355	648	771	1 254	1 603	1 784
Distrito Federal	107	109	148	92	142	118
Durango	377	357	371	347	404	388
Guanajuato	1 200	1 188	1 312	1 345	1 370	1 494
Guerrero	480	529	500	523	530	538
Hidalgo	4 944	5 381	5 501	5 579	6 379	6 092
Jalisco	1 543	1 600	1 606	1 829	1 704	1 949
México	5 548	7 279	7 165	7 434	7 058	7 313
Michoacán de Ocampo	1 257	1 259	1 261	1 269	1 312	1 339
Morelos	332	354	375	384	395	419
Nayarit	120	142	164	161	174	213
Nuevo León	521	396	394	401	393	450
Oaxaca	1 606	1 619	1 633	1 664	1 585	1 649
Puebla	2 644	2 673	2 592	2 936	3 153	3 293
Querétaro	645	631	699	708	685	725
Quintana Roo	120	120	126	138	141	154
San Luis Potosí	1 948	2 155	2 284	2 303	2 190	1 855
Sinaloa	1 663	1 805	1 897	1 968	2 066	2 059
Sonora	378	560	577	654	717	623
Tabasco	191	212	232	252	265	258
Tamaulipas	1 293	1 546	1 821	1 954	2 057	2 096
Tlaxcala	1 271	1 095	1 430	1 161	1 330	1 526
Veracruz de Ignacio de la Llave	4 643	4 891	5 151	5 140	5 084	4 849
Yucatán	547	520	664	770	779	811
Zacatecas	2 022	2 203	2 512	2 563	2 693	2 811

CUADRO 2.1.4.5
2a. parte y última

ENTIDAD FEDERATIVA	LANA					
	2002	2003	2004	2005	2006	2007 ^P
Total	4 170	4 469	4 545	4 234	4 312	4 519
Aguascalientes	26	26	0	0	0	0
Baja California	0	0	0	0	0	0
Baja California Sur	0	0	0	0	0	0
Campeche	0	0	0	0	0	0
Coahuila de Zaragoza	38	36	38	37	40	46
Colima	0	0	0	0	0	0
Chiapas	53	52	53	54	54	55
Chihuahua	22	26	11	7	6	5
Distrito Federal	0	0	0	0	0	0
Durango	82	81	82	79	85	92
Guanajuato	0	0	0	0	0	0
Guerrero	0	0	0	0	0	0
Hidalgo	1 233	1 416	1 299	1 347	1 402	1 396
Jalisco	0	0	0	0	0	0
México	505	534	618	623	605	682
Michoacán de Ocampo	68	100	210	99	103	104
Morelos	0	0	0	0	0	0
Nayarit	0	0	0	0	0	0
Nuevo León	37	14	16	15	2	0
Oaxaca	242	266	269	270	270	272
Puebla	293	254	279	248	246	301
Querétaro	26	8	0	0	0	0
Quintana Roo	0	0	0	0	0	0
San Luis Potosí	356	397	339	286	253	386
Sinaloa	0	0	0	0	0	0
Sonora	0	0	0	0	0	0
Tabasco	0	0	0	0	0	0
Tamaulipas	0	0	0	0	0	0
Tlaxcala	541	579	680	495	593	545
Veracruz de Ignacio de la Llave	107	145	105	98	105	74
Yucatán	0	0	0	0	0	0
Zacatecas	540	534	546	578	548	562

FUENTE: de 2002 a 2006: SAGARPA. *Anuario Estadístico de la Producción Pecuaria de los Estados Unidos Mexicanos* (varios años).
Para 2007: SAGARPA. SIAP. Página en Internet: www.siap.gob.mx (consultada el 5 de septiembre de 2008).

**VOLUMEN DE PRODUCCIÓN DE CARNE EN CANAL Y LECHE DE GANADO CAPRINO
POR ENTIDAD FEDERATIVA
De 2002 a 2007**

CUADRO 2.1.4.6

1a. parte

ENTIDAD FEDERATIVA	CARNE EN CANAL (t)					
	2002	2003	2004	2005	2006	2007 ^P
Total	42 234	42 195	42 029	42 389	42 728	42 873
Aguascalientes	275	252	271	91	137	134
Baja California	270	186	246	259	288	245
Baja California Sur	409	426	453	395	376	469
Campeche	15	15	26	26	24	26
Coahuila de Zaragoza	6 363	4 315	4 457	4 330	4 739	5 121
Colima	49	49	49	54	54	54
Chiapas	NS	0	0	0	0	0
Chihuahua	901	1 312	1 211	1 536	1 419	1 400
Distrito Federal	NS	0	0	0	0	0
Durango	1 566	1 670	1 778	1 764	1 754	1 709
Guanajuato	1 650	1 687	1 813	1 872	1 864	1 984
Guerrero	3 029	3 362	3 310	3 373	3 310	3 343
Hidalgo	1 411	1 389	1 360	1 332	1 332	1 369
Jalisco	2 456	2 372	2 142	2 174	2 140	2 180
México	639	573	574	561	502	564
Michoacán de Ocampo	2 467	2 489	2 349	2 373	2 469	2 439
Morelos	339	365	362	371	387	336
Nayarit	513	562	543	544	542	570
Nuevo León	1 435	1 495	1 409	1 413	1 422	1 523
Oaxaca	4 201	4 207	4 270	4 335	4 328	4 383
Puebla	3 463	3 466	3 237	3 418	3 393	3 547
Querétaro	214	239	224	169	170	139
Quintana Roo	9	8	8	9	11	10
San Luis Potosí	3 187	3 457	3 477	3 647	3 234	2 752
Sinaloa	1 539	1 690	1 767	1 810	1 807	1 665
Sonora	374	463	412	305	403	341
Tabasco	NS	0	0	0	0	0
Tamaulipas	1 680	2 031	2 042	2 002	1 994	1 969
Tlaxcala	281	443	473	497	613	652
Veracruz de Ignacio de la Llave	778	775	717	666	650	644
Yucatán	2	1	0	0	0	0
Zacatecas	2 718	2 897	3 049	3 065	3 367	3 307

CUADRO 2.1.4.6

2a. parte y última

ENTIDAD FEDERATIVA	LECHE (Miles de litros)					
	2002	2003	2004	2005	2006	2007 ^P
Total	146 468	151 842	160 960	164 247	163 958	167 423
Aguascalientes	NS	0	0	20	0	0
Baja California	306	433	505	498	496	471
Baja California Sur	1 965	2 365	2 534	2 217	1 689	2 350
Campeche	NS	0	0	0	0	0
Coahuila de Zaragoza	58 435	51 071	52 185	53 110	54 908	56 770
Colima	1	1	1	1	2	2
Chiapas	NS	0	0	0	0	0
Chihuahua	4 601	10 002	9 794	11 548	10 286	10 499
Distrito Federal	NS	0	0	0	0	0
Durango	28 372	38 605	39 897	40 414	39 952	40 294
Guanajuato	23 336	22 254	23 466	24 031	24 090	24 097
Guerrero	NS	0	0	0	0	0
Hidalgo	366	247	212	72	17	36
Jalisco	5 760	5 647	6 208	5 980	6 165	6 360
México	NS	0	0	0	0	0
Michoacán de Ocampo	3 640	3 664	3 522	3 713	3 735	3 754
Morelos	NS	0	0	0	0	0
Nayarit	75	0	2	4	2	0
Nuevo León	6 848	4 709	4 716	4 608	4 831	5 139
Oaxaca	NS	0	0	0	0	0
Puebla	1 272	1 284	1 489	1 471	1 413	1 409
Querétaro	820	804	621	569	522	505
Quintana Roo	NS	0	0	0	0	0
San Luis Potosí	3 277	3 209	3 447	3 186	3 337	3 804
Sinaloa	NS	0	0	0	0	0
Sonora	837	967	974	1 342	1 874	1 395
Tabasco	NS	0	0	0	0	0
Tamaulipas	273	250	140	152	128	117
Tlaxcala	334	366	1 600	4 281	3 146	3 416
Veracruz de Ignacio de la Llave	1 235	1 186	4 755	2 051	2 025	2 005
Yucatán	NS	0	0	0	0	0
Zacatecas	4 714	4 777	4 893	4 980	5 339	5 001

FUENTE: de 2002 a 2006: SAGARPA. Anuario Estadístico de la Producción Pecuaria de los Estados Unidos Mexicanos (varios años).

Para 2007: SAGARPA. SIAP. Página en Internet: www.siap.gob.mx (consultada el 5de septiembre de 2008).

VOLUMEN DE PRODUCCIÓN DE CARNE EN CANAL DE AVES Y HUEVO POR ENTIDAD FEDERATIVA

CUADRO 2.1.4.7

De 2002 a 2007

1a. parte

(Toneladas)

ENTIDAD FEDERATIVA	AVES ^a					
	2002	2003	2004	2005	2006	2007 ^P
Total	2 075 758	2 155 581	2 279 774	2 436 534	2 463 797	2 542 493
Aguascalientes	112 207	121 896	133 948	181 431	173 757	192 170
Baja California	797	1 015	1 185	1 357	1 346	1 404
Baja California Sur	313	342	467	479	507	434
Campeche	7 893	8 588	9 071	9 604	9 700	10 118
Coahuila de Zaragoza	117 551	105 025	84 377	84 929	89 816	84 191
Colima	7 613	13 544	14 304	13 426	13 620	11 220
Chiapas	63 666	85 773	80 224	96 831	112 709	120 980
Chihuahua	6 746	7 498	7 445	6 744	5 773	5 407
Distrito Federal	2 201	759	536	492	45	40
Durango	147 709	178 265	195 673	200 129	206 997	219 598
Guanajuato	130 797	133 959	133 343	156 009	156 635	159 939
Guerrero	11 925	13 396	13 083	13 183	12 943	12 999
Hidalgo	48 556	57 542	61 400	70 366	68 461	71 476
Jalisco	236 100	232 450	240 671	252 800	246 093	266 063
México	122 291	112 670	117 308	117 838	124 272	127 039
Michoacán de Ocampo	44 712	44 268	43 837	44 878	50 283	49 877
Morelos	45 501	45 995	45 616	46 326	48 537	47 337
Nayarit	24 921	25 593	26 474	25 959	14 865	17 680
Nuevo León	119 445	111 458	110 911	111 780	112 268	113 824
Oaxaca	7 763	7 862	7 985	7 739	7 813	8 135
Puebla	155 241	156 118	157 900	155 280	157 645	159 873
Querétaro	181 849	202 162	205 082	201 940	206 659	211 291
Quintana Roo	4 835	3 575	6 663	6 520	7 879	8 902
San Luis Potosí	55 335	61 550	61 984	60 496	73 783	78 224
Sinaloa	83 375	86 610	109 195	130 102	127 918	135 173
Sonora	5 234	4 927	6 094	6 567	5 729	5 352
Tabasco	23 159	23 578	23 712	24 267	24 249	22 540
Tamaulipas	562	1 043	631	663	674	668
Tlaxcala	871	831	1 113	776	826	870
Veracruz de Ignacio de la Llave	228 681	228 288	268 912	291 725	285 012	283 245
Yucatán	75 226	76 384	108 020	113 257	114 201	113 592
Zacatecas	2 686	2 621	2 609	2 643	2 784	2 832

CUADRO 2.1.4.7

2a. parte y última

ENTIDAD FEDERATIVA	HUEVO ^b					
	2002	2003	2004	2005	2006	2007 ^P
Total	1 900 608	1 872 533	2 001 627	2 024 723	2 290 062	2 290 833
Aguascalientes	8 994	9 169	8 926	8 691	8 571	8 226
Baja California	6 736	9 225	9 651	12 337	14 356	17 963
Baja California Sur	11	121	122	208	386	425
Campeche	4 907	4 544	5 110	3 000	3 103	3 175
Coahuila de Zaragoza	55 760	56 113	52 184	52 718	56 027	50 847
Colima	2 075	2 075	1 660	1 587	1 447	1 406
Chiapas	3 913	4 012	4 015	3 971	3 972	4 161
Chihuahua	11 484	8 256	7 597	5 802	4 291	4 259
Distrito Federal	2 568	754	699	701	159	148
Durango	70 418	75 252	73 912	76 569	75 569	75 226
Guanajuato	77 731	72 921	78 292	78 550	75 703	75 685
Guerrero	9 870	11 375	11 099	10 767	10 515	10 560
Hidalgo	9 860	11 392	10 754	11 067	9 525	6 935
Jalisco	750 409	728 246	831 645	871 914	1 098 512	1 115 593
México	38 615	35 879	37 267	28 555	21 418	18 075
Michoacán de Ocampo	25 473	26 053	26 428	26 785	26 769	26 543
Morelos	NS	0	0	0	0	0
Nayarit	14 641	14 189	14 462	14 327	14 105	14 351
Nuevo León	105 747	87 802	88 291	81 824	107 881	107 191
Oaxaca	7 600	7 591	7 164	7 218	7 123	7 382
Puebla	415 242	417 205	429 754	455 106	480 957	475 260
Querétaro	23 407	22 995	25 154	25 276	23 284	21 911
Quintana Roo	698	719	760	725	752	761
San Luis Potosí	3 351	2 780	2 563	2 634	2 658	2 617
Sinaloa	30 253	36 561	35 062	35 207	33 416	37 733
Sonora	117 902	130 842	144 432	118 158	118 132	117 389
Tabasco	1 400	1 402	1 407	1 430	1 450	1 343
Tamaulipas	424	417	321	329	338	325
Tlaxcala	1 496	1 562	1 097	1 420	1 353	1 482
Veracruz de Ignacio de la Llave	22 968	22 963	17 643	16 518	15 910	15 766
Yucatán	73 486	67 011	71 209	68 379	69 417	65 211
Zacatecas	3 167	3 106	2 948	2 951	2 964	2 884

^a Se refiere a pollo y gallina ligera o pesada que ha finalizado su ciclo productivo.

^b Se refiere a huevo para plato.

FUENTE: de 2002 a 2006: SAGARPA. Anuario Estadístico de la Producción Pecuaria de los Estados Unidos Mexicanos (varios años).

Para 2007: SAGARPA. SIAP. Página en Internet: www.siap.gob.mx (consultada el 5 de septiembre de 2008).

EVOLUCIÓN DE LA PRODUCCIÓN DE HUEVO

GRÁFICA 2.1.4.7.1

De 1996 a 2007
(Variación % anual)

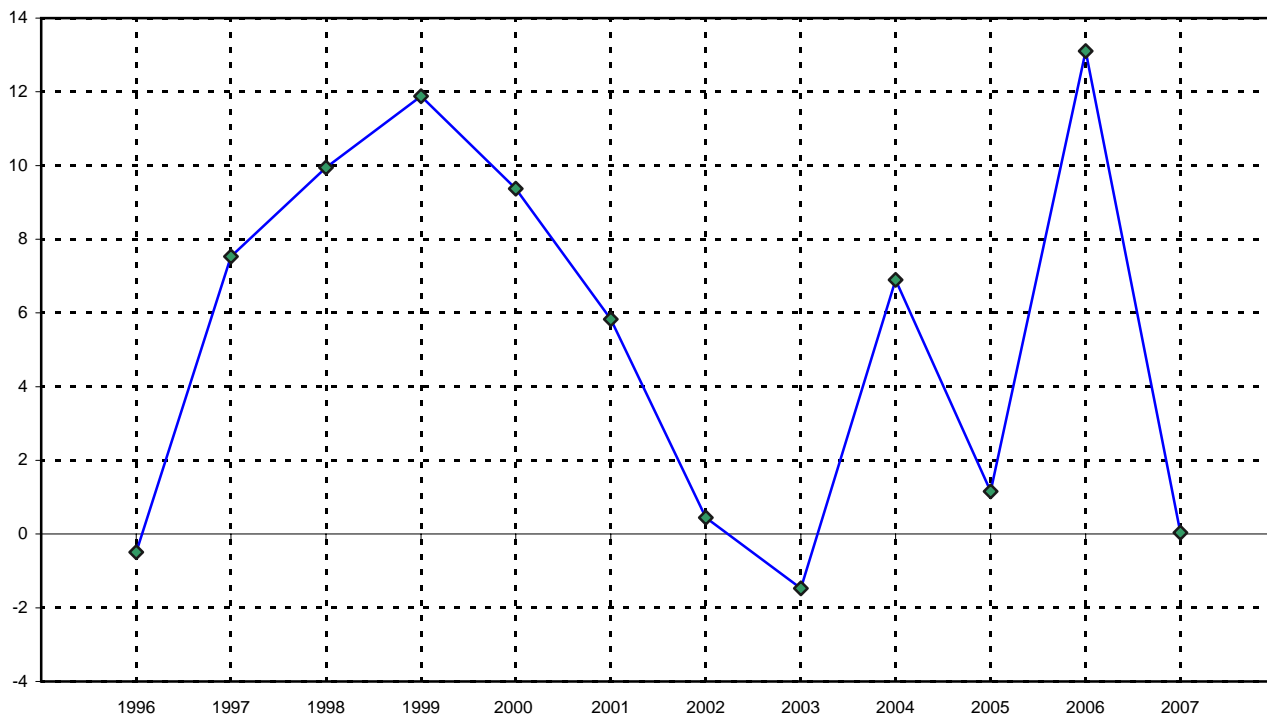

NOTA: datos preliminares para 2007.

FUENTE: cuadro 2.1.4.7 y serie histórica de la publicación.

ESTRUCTURA DE LA PRODUCCIÓN DE HUEVO POR PRINCIPALES ENTIDADES FEDERATIVAS PRODUCTORAS

GRÁFICA 2.1.4.7.2

2002 y 2007
(Por ciento)

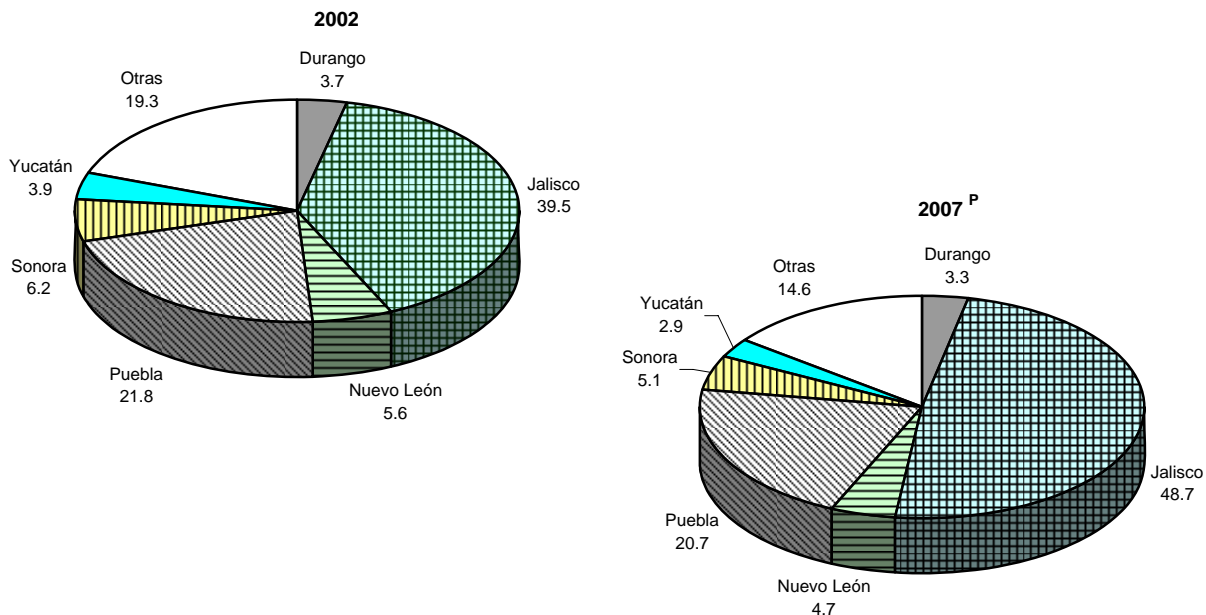

FUENTE: cuadro 2.1.4.7.

VOLUMEN DE PRODUCCIÓN DE MIEL Y CERA POR ENTIDAD FEDERATIVA

CUADRO 2.1.4.8

De 2002 a 2007

1a. parte

(Toneladas)

ENTIDAD FEDERATIVA	MIEL					
	2002	2003	2004	2005	2006	2007 ^P
Total	58 890	57 045	56 917	50 631	55 970	55 459
Aguascalientes	300	300	305	273	430	197
Baja California	123	152	161	153	110	97
Baja California Sur	292	296	203	196	214	312
Campeche	8 047	6 412	5 323	5 853	6 016	8 206
Coahuila de Zaragoza	294	316	317	237	234	235
Colima	342	357	367	390	374	380
Chiapas	3 421	3 372	3 377	3 381	3 182	3 487
Chihuahua	574	918	1 164	598	646	518
Distrito Federal	100	84	96	77	81	92
Durango	398	506	685	648	692	713
Guanajuato	814	475	625	520	749	353
Guerrero	3 702	4 278	4 112	4 141	4 101	4 072
Hidalgo	790	775	763	787	869	1 092
Jalisco	5 785	6 050	5 698	5 334	5 903	5 843
México	896	1 122	1 213	1 117	1 197	1 261
Michoacán de Ocampo	1 786	1 678	1 776	1 636	1 861	1 858
Morelos	465	467	931	925	781	795
Nayarit	526	353	421	295	414	428
Nuevo León	445	453	462	377	403	456
Oaxaca	2 222	2 314	2 639	2 879	2 903	2 901
Puebla	3 200	3 220	3 231	2 792	2 914	2 843
Querétaro	78	64	84	69	88	108
Quintana Roo	2 486	2 504	2 573	1 832	2 640	2 333
San Luis Potosí	1 000	986	1 061	986	1 010	1 011
Sinaloa	1 105	1 083	1 083	977	810	488
Sonora	313	542	452	743	378	369
Tabasco	193	203	189	167	173	160
Tamaulipas	495	506	491	496	565	601
Tlaxcala	455	597	497	987	1 066	1 062
Veracruz de Ignacio de la Llave	6 800	6 773	5 771	3 740	5 263	3 383
Yucatán	10 020	8 427	9 375	6 644	8 417	8 483
Zacatecas	1 423	1 462	1 475	1 382	1 487	1 323

CUADRO 2.1.4.8

2a. parte y última

ENTIDAD FEDERATIVA	CERA					
	2002	2003	2004	2005	2006	2007 ^P
Total	2 482	2 305	2 312	1 964	2 152	2 047
Aguascalientes	4	3	3	3	0	0
Baja California	19	13	21	16	13	13
Baja California Sur	13	3	2	9	32	22
Campeche	35	29	8	6	15	16
Coahuila de Zaragoza	23	25	25	17	17	17
Colima	24	25	26	27	27	27
Chiapas	73	82	84	80	63	66
Chihuahua	10	14	18	16	18	19
Distrito Federal	5	1	0	0	0	0
Durango	44	49	67	63	71	73
Guanajuato	NS	0	0	0	0	0
Guerrero	193	249	236	257	243	248
Hidalgo	49	48	39	40	43	50
Jalisco	432	405	422	400	439	399
México	97	34	36	30	31	32
Michoacán de Ocampo	94	89	99	84	95	99
Morelos	NS	0	0	0	0	0
Nayarit	12	8	10	6	7	10
Nuevo León	12	12	13	14	16	16
Oaxaca	54	59	84	83	93	96
Puebla	220	220	219	126	158	172
Querétaro	4	3	4	3	3	3
Quintana Roo	74	71	66	52	74	67
San Luis Potosí	20	16	18	16	16	17
Sinaloa	302	270	228	90	144	63
Sonora	NS	0	0	0	0	0
Tabasco	NS	0	5	5	5	4
Tamaulipas	50	51	52	48	58	63
Tlaxcala	8	12	9	15	17	17
Veracruz de Ignacio de la Llave	319	253	235	197	160	162
Yucatán	224	194	219	120	127	157
Zacatecas	68,649	67	65	143	167	117

FUENTE: de 2002 a 2006: SAGARPA. Anuario Estadístico de la Producción Pecuaria de los Estados Unidos Mexicanos (varios años).

Para 2007: SAGARPA. SIAP. Página en Internet: www.siap.gob.mx (consultada el 5 de septiembre de 2008).

2.2 INSUMOS

ACCIONES REALIZADAS POR EL SERVICIO NACIONAL DE INSPECCIÓN Y CERTIFICACIÓN DE SEMILLAS
De 2002 a 2006

CUADRO 2.2.1

1a. parte

OFICINA DE SNICS	2002			2003			2004		
	SUPERVISIÓN DE:		ETIQUETAS GENERADAS	SUPERVISIÓN DE:		ETIQUETAS GENERADAS	SUPERVISIÓN DE:		ETIQUETAS GENERADAS
	SUPERFICIE (ha)	PRODUCCIÓN (t)		SUPERFICIE (ha)	PRODUCCIÓN (t)		SUPERFICIE (ha)	PRODUCCIÓN (t)	
Total	44 129	215 512	4 936 575	53 753	238 542	5 187 359	54 525	275 524	6 110 441
Aguascalientes, Ags.	0	0	0	33	256	0	80	263	0
Mexicali, BC	4 644	18 676	342 543	5 794	29 696	402 458	5 184	19 505	272 851
Constitución, BCS	99	306	6 346	154	974	14 975	207	3 371	57 348
Campeche, Camp.	210	1 440	20 500	520	820	22 041	314	1 454	21 150
Delicias, Chih.	1 358	11 925	260 822	2 455	30 223	547 013	4 227	52 193	850 057
Juárez, Chih.	1 191	12 415	303 573	1 427	13 480	302 277	1 537	15 015	313 423
Tapachula, Chis.	15	37	1 100	0	1	0	21	49	346
Túxtla Gutiérrez, Chis.	338	502	32 800	223	464	11 761	231	407	25 749
Saltillo, Coah.	147	2 308	54 924	226	1 390	26 791	780	4 723	98 212
Colima, Col.	0	95	2 450	45	23	0	176	0	0
Durango, Dgo.	353	596	23 489	1 075	3 329	54 543	3 093	7 768	127 272
Lerdo, Dgo.	74	261	21 015	128	147	26 345	498	1 312	43 952
Chilpancingo, Gro.	59	148	4 898	97	228	6 458	137	344	7 953
Celaya, Gto.	11 971	62 763	1 322 830	18 021	54 395	1 233 551	10 484	77 809	1 590 719
Pachuca, Hgo.	3	398	9 348	289	1 128	22 308	1 198	1 775	30 697
Guadalajara, Jal.	3 501	7 342	732 749	1 924	8 966	688 077	2 475	10 859	697 051
Zinacantepec, Méx.	704	2 502	78 439	546	1 716	38 170	627	1 689	56 045
Morelia, Mich.	208	988	46 953	199	859	15 707	397	1 646	32 109
Cuernavaca, Mor.	40	131	14 145	130	451	13 003	209	775	37 416
Tepic, Nay.	1 908	22 735	25 682	2 530	2 817	14 779	2 767	6 690	7 065
Monterrey, NL	15	2	40	31	0	0	49	37	0
Oaxaca, Oax.	24	163	11 007	16	25	750	39	64	1 750
Puebla, Pue.	25	93	25 238	482	655	6 174	11	46	837
Querétaro, Qro.	19	807	119 777	174	500	7 279	35	516	9 526
Culiacán, Sin.	331	993	197 824	695	1 546	392 940	746	2 031	258 825
Guasave, Sin.	769	961	13 129	750	3 410	57 484	480	3 806	74 841
Los Mochis, Sin.	4 469	12 706	352 464	4 340	19 165	537 634	6 563	19 157	556 556
Caborca, Son.	1 472	6 099	111 563	850	4 987	74 912	845	3 693	83 463
Hermosillo, Son.	631	1 883	34 454	301	1 986	35 127	340	1 526	32 643
Navojoa, Son.	1 654	7 937	106 585	1 543	8 483	109 038	1 245	8 859	191 376
Obregón, Son.	4 815	28 824	411 100	4 511	31 893	268 378	4 604	17 111	365 698
Cárdenas, Tab.	0	0	145	0	0	0	30	0	0
Matamoros, Tamps.	156	308	21 316	68	24	1 344	68	76	2 638
Altamira, Tamps.	2 198	3 979	110 482	3 232	4 333	107 591	3 054	5 744	139 182
Ciudad Victoria, Tamps.	220	572	25 818	83	161	21 014	340	706	25 236
Tlaxcala, Tlax.	0	201	0	28	0	0	2	0	0
Tierra Blanca, Ver.	24	128	5 918	400	5 242	29 825	257	1 503	32 585
Zacatecas, Zac.	484	4 288	85 109	436	4 770	97 612	1 178	3 002	65 870

ACCIONES REALIZADAS POR EL SERVICIO NACIONAL DE INSPECCIÓN Y CERTIFICACIÓN DE SEMILLAS
De 2002 a 2006

CUADRO 2.2.1
 2a. parte y última

ENTIDAD FEDERATIVA	2 0 0 5			2 0 0 6		
	SUPERVISIÓN DE:		ETIQUETAS GENERADAS	SUPERVISIÓN DE:		ETIQUETAS GENERADAS
	SUPERFICIE (ha)	PRODUCCIÓN (t)		SUPERFICIE (ha)	PRODUCCIÓN (t)	
Total	58 155	258 750	6 300 834	60161.6	249548.11	6545440
Aguascalientes, Ags.	47	655	0	4	3	0
Mexicali, BC	4 007	23 580	336 709	3 698	21 309	387 877
Constitución, BCS	296	4 429	47 224	584	4 857	76 788
Campeche, Camp.	263	446	16 785	263	579	17 076
Delicias, Chih.	5 124	35 893	641 306	4 224	40 867	739 761
Juárez, Chih.	1 124	17 849	360 776	3 956	13 779	316 566
Tapachula, Chis.	43	19	297	26	8	38
Túxtla Gutiérrez, Chis.	345	544	26 792	459	1 621	62 084
Saltillo, Coah.	468	1 668	34 720	504	3 293	52 704
Colima, Col.	202	257	0	80	372	9 346
Durango, Dgo.	2 706	6 676	117 143	2 221	3 714	125 194
Lerdo, Dgo.	959	2 977	67 204	837	2 601	67 382
Chilpancingo, Gro.	34	162	6 367	60	110	3 688
Celaya, Gto.	19 060	54 399	1 344 828	17 320	57 081	1 320 545
Pachuca, Hgo.	462	1 251	22 228	784	734	17 556
Guadalajara, Jal.	1 545	9 232	1 072 238	3 196	8 777	1 020 752
Zinacantepec, Méx.	518	1 365	80 693	439	1 674	83 918
Morelia, Mich.	847	3 364	68 188	1 056	2 826	64 802
Cuernavaca, Mor.	127	664	5 940	355	259	18 924
Tepic, Nay.	2 701	7 866	3 012	2 137	8 185	24 415
Monterrey, NL	20	198	3 726	413	276	5 800
Oaxaca, Oax.	29	35	2 000	19	24	3 100
Puebla, Pue.	2	1	0	46	3	0
Querétaro, Qro.	422	1 205	0	324	0	0
Culiacán, Sin.	752	1 232	484 905	359	1 088	333 423
Guasave, Sin.	548	1 445	30 752	402	1 876	36 000
Los Mochis, Sin.	4 449	23 945	582 833	5 042	17 415	516 802
Caborca, Son.	592	2 680	54 700	636	2 193	40 100
Hermosillo, Son.	158	1 238	17 662	558	1 509	37 000
Navojoa, Son.	1 975	7 306	144 354	1 303	10 172	324 821
Obregón, Son.	2 765	31 891	359 199	3 229	26 905	458 392
Cárdenas, Tab.	42	77	3 103	26	0	480
Matamoros, Tamps.	49	154	161	19	54	2 499
Altamira, Tamps.	2 744	4 617	118 024	2 185	4 681	152 504
Ciudad Victoria, Tamps.	504	811	59 529	305	1 494	58 069
Tlaxcala, Tlax.	0	0	0	301	270	8 704
Tierra Blanca, Ver.	234	554	11 382	101	489	13 514
Zacatecas, Zac.	1 996	8 069	176 054	2 694	8 451	144 816

NOTA: las sumas pueden no coincidir con los totales debido al redondeo de las cifras.

FUENTE: SAGARPA. SNICS. http://www.sagarpa.gob.mx/snics/unidades_foraneas.htm (consultada el 30 de agosto de 2007).

**VOLUMEN DE PRODUCCIÓN DE FERTILIZANTES, INSECTICIDAS Y PLAGUICIDAS
POR TIPO DE PRODUCTO
De 2002 a 2007**
(Toneladas)

CUADRO 2.2.2

PRODUCTO	2002	2003	2004	2005	2006	2007 ^P
Fertilizantes nitrogenados	387 109	413 956	498 567	454 597	358 538	409 291
Sulfato de amonio	387 109	413 956	498 567	454 597	358 538	409 291
Fertilizantes fosfatados	242 268	221 297	309 162	298 510	333 616	353 479
Superfosfatados	242 268	221 297	309 162	298 510	333 616	353 479
Insecticidas	16 220	15 223	12 362	14 684	14 641	16 149
Agrícola líquido	6 914	6 354	5 633	7 422	6 896	7 741
Agrícola en polvo	9 306	8 869	6 729	7 262	7 745	8 408
Herbicidas y defoliantes	22 494	22 432	19 225	28 186	29 922	27 884

FUENTE: INEGI. Dirección General de Estadística. Encuesta Industrial Mensual.

**EVOLUCIÓN DEL VOLUMEN DE PRODUCCIÓN DE FERTILIZANTES,
INSECTICIDAS Y PLAGUICIDAS
De 1996 a 2007**

FERTILIZANTES
(Miles de toneladas)

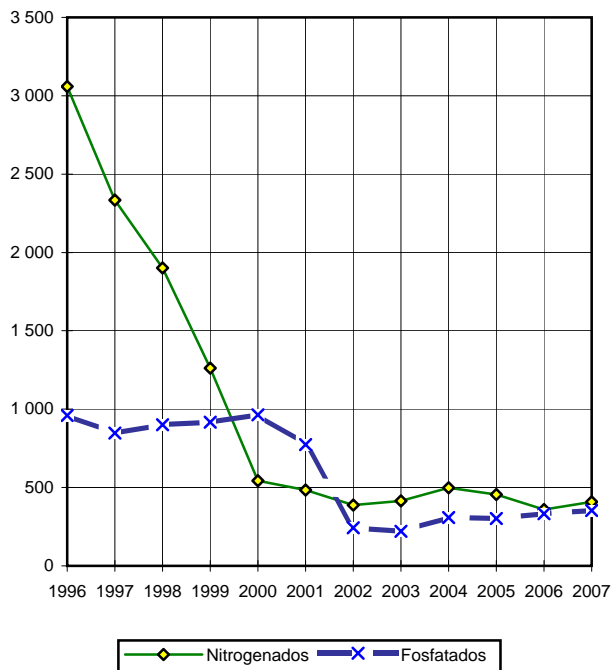

INSECTICIDAS Y PLAGUICIDAS
(Toneladas)

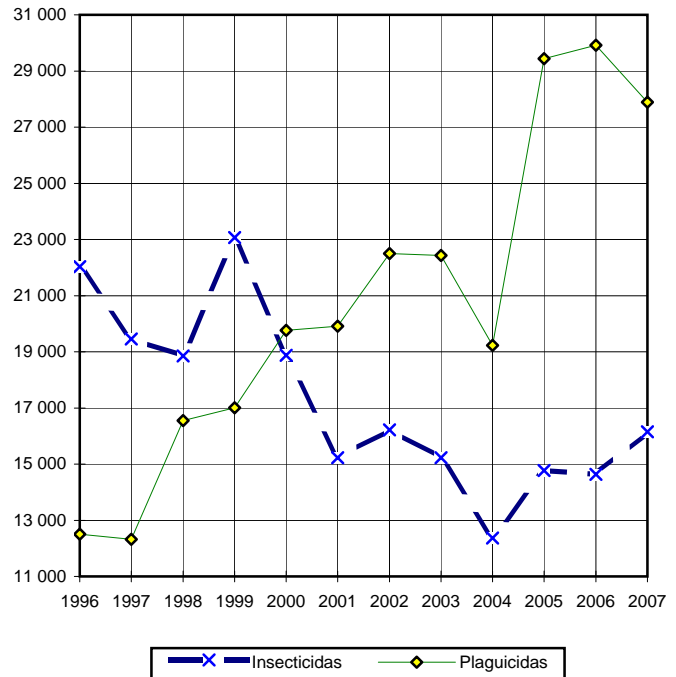

NOTA: datos preliminares para 2007.

FUENTE : cuadro 2.2.2 y serie histórica de la publicación.

2.3 APOYOS FINANCIEROS

2.3.1 BANRURAL Y FINANCIERA RURAL

SUPERFICIE HABILITADA SEGÚN AÑO Y CICLO AGRÍCOLA POR ENTIDAD FEDERATIVA

CUADRO 2.3.1.1

2001 y de 2003 a 2006

1a. parte

(Miles de hectáreas)

ENTIDAD FEDERATIVA	2001			2003			2004		
	TOTAL	0 - I	P - V	TOTAL	0 - I	P - V	TOTAL	0 - I	P - V
Total	1 504.6	693.5	811.1	156.8	26.1	130.7	2 437.6	475.4	1 962.2
Aguascalientes	1.1	0.3	0.7	0.0	0.0	0.0	2.5	0.1	2.5
Baja California	36.4	27.4	9.0	0.0	0.0	0.0	15.7	10.9	4.8
Baja California Sur	5.8	5.4	0.3	0.2	0.0	0.2	19.3	4.9	14.4
Campeche	30.0	4.2	25.8	0.1	0.0	0.1	62.9	0.4	62.5
Coahuila de Zaragoza	18.0	2.4	15.6	5.5	3.6	2.0	19.9	1.0	18.8
Colima	1.4	1.0	0.4	0.8	0.0	0.8	17.5	2.1	15.5
Chiapas	89.1	0.7	88.4	28.6	13.5	15.1	214.8	0.2	214.6
Chihuahua	26.2	2.3	23.9	10.2	0.3	9.9	158.7	11.1	147.6
Durango	21.4	0.3	21.0	0.9	0.1	0.9	38.4	0.8	37.5
Guanajuato	57.0	16.0	40.9	3.5	0.0	3.5	79.6	23.1	56.5
Guerrero	38.3	5.1	33.2	0.2	0.0	0.2	229.2	0.0	229.2
Hidalgo	4.8	0.0	4.8	0.7	0.0	0.7	19.5	0.0	19.5
Jalisco	28.5	6.6	21.9	16.3	0.5	15.8	91.9	12.0	79.9
México	8.6	0.5	8.2	0.6	0.0	0.6	16.8	0.2	16.6
Michoacán de Ocampo	92.1	9.1	83.0	3.9	0.0	3.9	66.3	4.1	62.2
Morelos	6.0	0.6	5.4	0.9	0.0	0.9	8.1	0.6	7.5
Nayarit	37.4	31.6	5.8	0.5	0.0	0.5	33.3	17.7	15.6
Nuevo León	3.1	1.1	2.1	0.0	0.0	0.0	7.2	2.0	5.1
Oaxaca	8.3	0.1	8.2	1.6	0.0	1.6	94.5	0.9	93.6
Puebla	5.0	0.1	5.0	0.7	0.0	0.7	46.0	1.4	44.7
Querétaro	4.8	1.8	3.1	0.0	0.0	0.0	15.0	0.9	14.1
Quintana Roo	5.7	5.1	0.7	0.0	0.0	0.0	55.2	0.3	55.0
San Luis Potosí	12.3	1.4	10.8	0.2	0.0	0.2	36.2	2.8	33.4
Sinaloa	236.1	221.7	14.3	6.3	0.6	5.7	288.1	233.6	54.6
Sonora	153.8	149.2	4.6	45.2	6.2	38.9	137.2	55.2	81.9
Tabasco	33.0	22.8	10.2	17.9	1.0	16.9	56.7	1.0	55.7
Tamaulipas	186.8	143.6	43.3	0.9	0.0	0.9	121.6	72.1	49.5
Tlaxcala	6.3	0.1	6.2	2.1	0.0	2.1	13.4	0.0	13.4
Veracruz de Ignacio de la Llave	89.3	30.5	58.8	4.6	0.2	4.4	265.5	15.2	250.3
Yucatán	10.8	0.4	10.4	0.0	0.0	0.0	29.4	0.4	29.0
Zacatecas	237.9	1.2	236.7	4.2	0.0	4.2	177.1	0.2	176.9
Comarca Lagunera	10.5	1.1	9.3	0.0	0.0	0.0	0.0	0.0	0.0

SUPERFICIE HABILITADA SEGÚN AÑO Y CICLO AGRÍCOLA POR ENTIDAD FEDERATIVA

CUADRO 2.3.1.1

2001 y de 2003 a 2006

2a. parte y última

(Miles de hectáreas)

ENTIDAD FEDERATIVA	2005			2006		
	TOTAL	0 - I	P - V	TOTAL	0 - I	P - V
Total	5 129.9	2 087.2	3 042.7	4 844.7	2 039.7	2 805.0
Aguascalientes	5.0	0.0	5.0	4.3	0.0	4.3
Baja California	83.9	63.2	20.7	64.9	44.2	20.7
Baja California Sur	23.2	16.4	6.8	10.7	6.3	4.5
Campeche	25.9	4.1	21.7	17.4	3.2	14.2
Coahuila de Zaragoza	27.4	8.9	18.5	18.7	5.5	13.2
Colima	64.3	10.3	54.0	30.6	13.2	17.3
Chiapas	139.8	17.3	122.4	233.1	156.3	76.8
Chihuahua	193.0	1.3	191.7	343.6	124.2	219.5
Durango	55.7	5.5	50.3	170.5	79.8	90.8
Guanajuato	431.8	85.0	346.8	167.5	53.0	114.4
Guerrero	52.8	4.1	48.8	10.2	1.5	8.7
Hidalgo	15.6	0.1	15.6	66.9	0.0	66.9
Jalisco	189.9	62.8	127.1	310.8	163.5	147.2
México	14.8	0.0	14.8	7.0	0.2	6.9
Michoacán de Ocampo	242.6	7.6	235.0	139.3	11.5	127.8
Morelos	3.3	0.5	2.8	105.1	0.4	104.7
Nayarit	39.6	30.9	8.6	52.8	23.9	28.9
Nuevo León	15.7	8.3	7.3	8.4	6.3	2.1
Oaxaca	57.8	24.9	32.8	27.2	7.9	19.2
Puebla	17.6	3.7	13.9	7.8	0.7	7.2
Querétaro	5.5	0.8	4.7	3.2	0.2	3.0
Quintana Roo	12.1	5.9	6.2	1.1	0.8	0.3
San Luis Potosí	79.1	33.7	45.4	54.3	6.7	47.6
Sinaloa	788.7	404.7	384.0	803.8	505.6	298.1
Sonora	1 442.5	557.2	885.3	1 306.8	411.7	895.2
Tabasco	51.6	26.3	25.3	348.9	258.3	90.6
Tamaulipas	696.7	626.2	70.4	306.4	136.2	170.1
Tlaxcala	13.7	0.1	13.6	6.5	0.1	6.4
Veracruz de Ignacio de la Llave	194.9	76.7	118.2	102.9	18.3	84.6
Yucatán	13.4	0.5	13.0	29.1	0.0	29.1
Zacatecas	132.1	0.1	132.0	85.0	0.0	85.0

NOTA: debido al redondeo de las cifras; o bien, por información no disponible en alguna entidad federativa, las sumas pueden no coincidir con los totales.

Por la liquidación de BANRURAL, no se tienen datos para 2002. Las cifras de 2003 corresponden a Financiera Rural, considerando el período julio a diciembre de 2003.

FUENTE: para 2001: BANRURAL, SNC. Subdirección Corporativa de Política Bancaria.

De 2003 a 2005: Financiera Rural. Dirección Ejecutiva de Coordinación y Evaluación Regional.

SUPERFICIE HABILITADA SEGÚN AÑO AGRÍCOLA

GRÁFICA 2.3.1.1.1

De 1995 a 2001, y 2003 a 2006

(Miles de hectáreas)

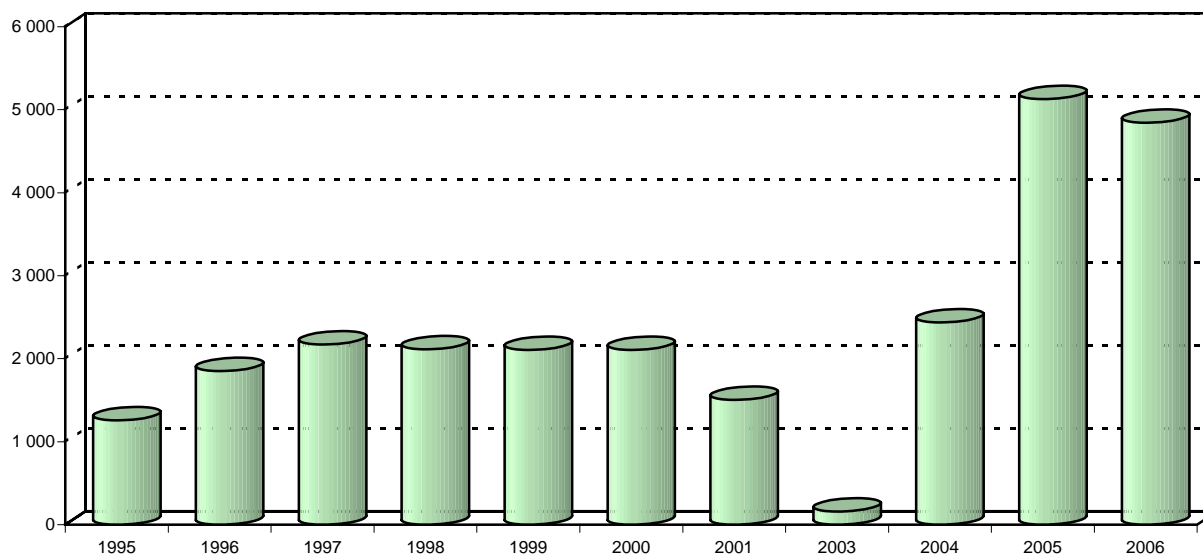

NOTA: para 2003, cifras de julio a diciembre.

FUENTE: cuadro 2.3.1.1 y serie histórica de la publicación.

SUPERFICIE HABILITADA SEGÚN PRINCIPALES CULTIVOS POR ENTIDAD FEDERATIVA

CUADRO 2.3.1.2

CICLO: O-I 2000/2001 y de 2002/2003 a 2005/2006

(Miles de hectáreas)

ENTIDAD FEDERATIVA	TOTAL	AJON- JOLÍ	ALGO- DÓN	ARROZ	CÁR- TAMO	FRIJOL	MAÍZ	SORGO	SOYA	TRIGO	OTROS CULTI- VOS
2000/2001											
Total	693.9	0.0	0.4	1.0	13.5	81.2	172.9	146.7	0.0	190.6	87.5
Aguascalientes	0.3	0.0	0.0	0.0	0.0	0.0	0.0	0.0	0.0	0.0	0.3
Baja California	27.4	0.0	0.0	0.0	0.0	0.0	0.0	0.0	0.0	23.8	3.5
Baja California Sur	5.4	0.0	0.0	0.0	0.0	0.0	0.4	0.0	0.0	0.2	4.9
Campeche	4.2	0.0	0.0	0.9	0.0	0.0	3.3	0.0	0.0	0.0	0.0
Coahuila de Zaragoza	2.4	0.0	0.0	0.0	0.0	0.0	0.0	0.0	0.0	1.4	1.0
Colima	1.0	0.0	0.0	0.0	0.0	0.0	0.3	0.0	0.0	0.0	0.7
Chiapas	0.7	0.0	0.0	0.0	0.0	0.6	0.1	0.0	0.0	0.0	0.0
Chihuahua	2.3	0.0	0.0	0.0	0.0	0.0	0.0	0.0	0.0	1.1	1.2
Durango	0.3	0.0	0.0	0.0	0.0	0.0	0.0	0.0	0.0	0.0	0.3
Guanajuato	16.0	0.0	0.0	0.0	0.0	0.1	0.0	0.0	0.0	9.9	6.0
Guerrero	5.1	0.0	0.0	0.0	0.0	0.0	1.5	0.0	0.0	0.0	3.6
Hidalgo	0.0	0.0	0.0	0.0	0.0	0.0	0.0	0.0	0.0	0.0	0.0
Jalisco	6.6	0.0	0.0	0.0	0.0	0.3	0.9	0.2	0.0	1.7	3.4
México	0.5	0.0	0.0	0.0	0.0	0.0	0.0	0.0	0.0	0.0	0.5
Michoacán de Ocampo	9.1	0.0	0.0	0.1	0.2	0.0	3.2	0.7	0.0	4.1	0.9
Morelos	0.6	0.0	0.0	0.0	0.0	0.0	0.0	0.0	0.0	0.0	0.6
Nayarit	31.6	0.0	0.0	0.0	0.0	23.6	1.4	5.3	0.0	0.0	1.3
Nuevo León	1.1	0.0	0.0	0.0	0.0	0.0	0.0	0.8	0.0	0.1	0.1
Oaxaca	0.1	0.0	0.0	0.0	0.0	0.0	0.0	0.0	0.0	0.0	0.1
Puebla	0.1	0.0	0.0	0.0	0.0	0.0	0.0	0.0	0.0	0.0	0.1
Querétaro	1.8	0.0	0.0	0.0	0.0	0.0	0.0	0.0	0.0	0.2	1.6
Quintana Roo	5.1	0.0	0.0	0.0	0.0	1.8	3.3	0.0	0.0	0.0	0.0
San Luis Potosí	1.4	0.0	0.0	0.0	0.0	0.0	0.3	0.9	0.0	0.0	0.2
Sinaloa	221.7	0.0	0.4	0.0	0.0	54.5	102.3	0.2	0.0	26.5	37.8
Sonora	149.2	0.0	0.0	0.0	11.0	0.1	3.7	0.0	0.0	121.3	13.2
Tabasco	22.8	0.0	0.0	0.0	0.0	0.0	22.7	0.0	0.0	0.0	0.1
Tamaulipas	143.6	0.0	0.0	0.0	2.3	0.0	4.0	136.8	0.0	0.0	0.5
Tlaxcala	0.1	0.0	0.0	0.0	0.0	0.0	0.0	0.0	0.0	0.0	0.1
Veracruz de Ignacio de la Llave	30.5	0.0	0.0	0.0	0.0	0.3	25.0	1.9	0.0	0.0	3.3
Yucatán	0.4	0.0	0.0	0.0	0.0	0.0	0.4	0.0	0.0	0.0	0.0
Zacatecas	1.2	0.0	0.0	0.0	0.0	0.0	0.0	0.0	0.0	0.0	1.2
Comarca Lagunera	1.1	0.0	0.0	0.0	0.0	0.0	0.0	0.0	0.0	0.2	0.9
2002/2003											
Total	26.1	0.0	2.1	0.0	0.0	0.4	0.0	0.0	0.0	0.3	23.3
Aguascalientes	0.0	0.0	0.0	0.0	0.0	0.0	0.0	0.0	0.0	0.0	0.0
Baja California	0.0	0.0	0.0	0.0	0.0	0.0	0.0	0.0	0.0	0.0	0.0
Baja California Sur	0.0	0.0	0.0	0.0	0.0	0.0	0.0	0.0	0.0	0.0	0.0
Campeche	0.0	0.0	0.0	0.0	0.0	0.0	0.0	0.0	0.0	0.0	0.0
Coahuila de Zaragoza	3.6	0.0	2.1	0.0	0.0	0.0	0.0	0.0	0.0	0.0	1.5
Colima	0.0	0.0	0.0	0.0	0.0	0.0	0.0	0.0	0.0	0.0	0.0
Chiapas	13.5	0.0	0.0	0.0	0.0	0.0	0.0	0.0	0.0	0.0	13.5
Chihuahua	0.3	0.0	0.0	0.0	0.0	0.0	0.0	0.0	0.0	0.0	0.3
Durango	0.1	0.0	0.0	0.0	0.0	0.0	0.0	0.0	0.0	0.0	0.1
Guanajuato	0.0	0.0	0.0	0.0	0.0	0.0	0.0	0.0	0.0	0.0	0.0
Guerrero	0.0	0.0	0.0	0.0	0.0	0.0	0.0	0.0	0.0	0.0	0.0
Hidalgo	0.0	0.0	0.0	0.0	0.0	0.0	0.0	0.0	0.0	0.0	0.0
Jalisco	0.5	0.0	0.0	0.0	0.0	0.0	0.0	0.0	0.0	0.0	0.5
México	0.0	0.0	0.0	0.0	0.0	0.0	0.0	0.0	0.0	0.0	0.0
Michoacán de Ocampo	0.0	0.0	0.0	0.0	0.0	0.0	0.0	0.0	0.0	0.0	0.0
Morelos	0.0	0.0	0.0	0.0	0.0	0.0	0.0	0.0	0.0	0.0	0.0
Nayarit	0.0	0.0	0.0	0.0	0.0	0.0	0.0	0.0	0.0	0.0	0.0
Nuevo León	0.0	0.0	0.0	0.0	0.0	0.0	0.0	0.0	0.0	0.0	0.0
Oaxaca	0.0	0.0	0.0	0.0	0.0	0.0	0.0	0.0	0.0	0.0	0.0
Puebla	0.0	0.0	0.0	0.0	0.0	0.0	0.0	0.0	0.0	0.0	0.0
Querétaro	0.0	0.0	0.0	0.0	0.0	0.0	0.0	0.0	0.0	0.0	0.0
Quintana Roo	0.0	0.0	0.0	0.0	0.0	0.0	0.0	0.0	0.0	0.0	0.0
San Luis Potosí	0.0	0.0	0.0	0.0	0.0	0.0	0.0	0.0	0.0	0.0	0.0
Sinaloa	0.6	0.0	0.0	0.0	0.0	0.0	0.0	0.0	0.0	0.3	0.3
Sonora	6.2	0.0	0.0	0.0	0.0	0.4	0.0	0.0	0.0	0.0	5.8
Tabasco	1.0	0.0	0.0	0.0	0.0	0.0	0.0	0.0	0.0	0.0	1.0
Tamaulipas	0.0	0.0	0.0	0.0	0.0	0.0	0.0	0.0	0.0	0.0	0.0
Tlaxcala	0.0	0.0	0.0	0.0	0.0	0.0	0.0	0.0	0.0	0.0	0.0
Veracruz de Ignacio de la Llave	0.2	0.0	0.0	0.0	0.0	0.0	0.0	0.0	0.0	0.0	0.2
Yucatán	0.0	0.0	0.0	0.0	0.0	0.0	0.0	0.0	0.0	0.0	0.0
Zacatecas	0.0	0.0	0.0	0.0	0.0	0.0	0.0	0.0	0.0	0.0	0.0
Comarca Lagunera	1.1	0.0	0.0	0.0	0.0	0.0	0.0	0.0	0.0	0.2	0.9

(Continúa)

SUPERFICIE HABILITADA SEGÚN PRINCIPALES CULTIVOS POR ENTIDAD FEDERATIVA

CUADRO 2.3.1.2

CICLO: O-I 2000/2001 y de 2002/2003 a 2005/2006

(Miles de hectáreas)

ENTIDAD FEDERATIVA	TOTAL	AJON- JOLÍ	ALGO- DÓN	ARROZ	CÁR- TAMO	FRIJOL	MAÍZ	SORGO	SOYA	TRIGO	OTROS CULTI- VOS
2003/2004											
Total	475.4	0.0	8.0	0.2	8.8	7.1	179.0	10.6	0.0	38.8	223.0
Aguascalientes	0.1	0.0	0.0	0.0	0.0	0.0	0.0	0.0	0.0	0.0	0.1
Baja California	10.9	0.0	0.0	0.0	0.1	0.0	0.0	0.0	0.0	9.5	1.4
Baja California Sur	4.9	0.0	0.0	0.0	0.0	0.0	0.1	0.0	0.0	0.2	4.6
Campeche	0.4	0.0	0.0	0.0	0.0	0.0	0.0	0.0	0.0	0.0	0.4
Coahuila de Zaragoza	1.0	0.0	0.0	0.0	0.0	0.0	0.0	0.0	0.0	0.0	1.0
Colima	2.1	0.0	0.0	0.0	0.0	0.0	0.0	0.0	0.0	0.0	2.1
Chiapas	0.2	0.0	0.0	0.0	0.0	0.0	0.0	0.0	0.0	0.0	0.2
Chihuahua	11.1	0.0	5.0	0.0	0.0	0.0	0.0	0.0	0.0	0.0	6.0
Durango	0.8	0.0	0.0	0.0	0.0	0.0	0.0	0.0	0.0	0.0	0.8
Guanajuato	23.1	0.0	0.0	0.0	0.0	0.0	0.0	0.0	0.0	9.4	13.7
Guerrero	0.0	0.0	0.0	0.0	0.0	0.0	0.0	0.0	0.0	0.0	0.0
Hidalgo	0.0	0.0	0.0	0.0	0.0	0.0	0.0	0.0	0.0	0.0	0.0
Jalisco	12.0	0.0	0.0	0.0	0.0	0.1	1.3	0.0	0.0	0.9	9.7
México	0.2	0.0	0.0	0.0	0.0	0.0	0.0	0.0	0.0	0.0	0.2
Michoacán de Ocampo	4.1	0.0	0.0	0.0	0.0	0.0	0.0	0.0	0.0	2.9	1.2
Morelos	0.6	0.0	0.0	0.0	0.0	0.0	0.0	0.0	0.0	0.0	0.6
Nayarit	17.7	0.0	0.0	0.2	0.0	1.7	0.8	2.0	0.0	0.0	12.9
Nuevo León	2.0	0.0	0.0	0.0	0.0	0.0	0.0	0.1	0.0	0.0	1.9
Oaxaca	0.9	0.0	0.0	0.0	0.0	0.0	0.0	0.0	0.0	0.0	0.9
Puebla	1.4	0.0	0.0	0.0	0.0	0.0	0.0	0.0	0.0	0.0	1.4
Querétaro	0.9	0.0	0.0	0.0	0.0	0.0	0.0	0.0	0.0	0.0	0.9
Quintana Roo	0.3	0.0	0.0	0.0	0.0	0.0	0.0	0.0	0.0	0.0	0.3
San Luis Potosí	2.8	0.0	0.0	0.0	0.0	0.0	0.0	0.0	0.0	0.0	2.8
Sinaloa	233.6	0.0	0.0	0.0	0.0	5.3	167.1	0.0	0.0	6.1	55.0
Sonora	55.2	0.0	3.0	0.0	8.6	0.1	3.2	0.0	0.0	9.6	30.7
Tabasco	1.0	0.0	0.0	0.0	0.0	0.0	0.0	0.0	0.0	0.0	1.0
Tamaulipas	72.1	0.0	0.0	0.0	0.0	0.0	6.3	8.4	0.0	0.0	57.3
Tlaxcala	0.0	0.0	0.0	0.0	0.0	0.0	0.0	0.0	0.0	0.0	0.0
Veracruz de Ignacio de la Llave	15.2	0.0	0.0	0.0	0.0	0.0	0.1	0.0	0.0	0.0	15.1
Yucatán	0.4	0.0	0.0	0.0	0.0	0.0	0.0	0.0	0.0	0.0	0.4
Zacatecas	0.2	0.0	0.0	0.0	0.0	0.0	0.0	0.0	0.0	0.0	0.2
2004/2005											
Total	2 087.2	0.0	7.9	0.9	60.4	25.8	251.1	50.7	0.0	248.6	1 441.8
Aguascalientes	0.0	0.0	0.0	0.0	0.0	0.0	0.0	0.0	0.0	0.0	0.0
Baja California	63.2	0.0	0.0	0.0	0.1	0.0	0.0	0.0	0.0	10.3	52.9
Baja California Sur	16.4	0.0	0.0	0.0	0.0	0.1	0.1	0.0	0.0	0.6	15.8
Campeche	4.1	0.0	0.0	0.0	0.0	0.0	0.0	0.0	0.0	0.0	4.1
Coahuila de Zaragoza	8.9	0.0	0.0	0.0	0.0	0.0	0.0	0.0	0.0	0.6	8.4
Colima	10.3	0.0	0.0	0.4	0.0	0.0	7.1	0.0	0.0	0.0	2.7
Chiapas	17.3	0.0	0.0	0.0	0.0	0.0	0.0	0.0	0.0	0.0	17.3
Chihuahua	1.3	0.0	0.0	0.0	0.0	0.0	0.0	0.0	0.0	0.0	1.2
Durango	5.5	0.0	0.0	0.0	0.0	0.1	0.0	0.0	0.0	0.0	5.4
Guanajuato	85.0	0.0	0.0	0.0	0.0	0.0	0.0	0.0	0.0	15.9	69.2
Guerrero	4.1	0.0	0.0	0.0	0.0	0.0	0.0	0.0	0.0	0.0	4.1
Hidalgo	0.1	0.0	0.0	0.0	0.0	0.0	0.0	0.0	0.0	0.0	0.1
Jalisco	62.8	0.0	0.0	0.0	0.0	0.0	32.5	0.0	0.0	2.1	28.1
México	0.0	0.0	0.0	0.0	0.0	0.0	0.0	0.0	0.0	0.0	0.0
Michoacán de Ocampo	7.6	0.0	0.0	0.0	0.0	0.0	0.2	0.1	0.0	4.0	3.3
Morelos	0.5	0.0	0.0	0.0	0.0	0.0	0.0	0.0	0.0	0.0	0.5
Nayarit	30.9	0.0	0.0	0.5	0.0	2.1	0.3	3.6	0.0	0.0	24.4
Nuevo León	8.3	0.0	0.0	0.0	0.0	0.0	0.0	0.7	0.0	0.0	7.7
Oaxaca	24.9	0.0	0.0	0.0	0.0	0.0	0.0	0.0	0.0	0.0	24.9
Puebla	3.7	0.0	0.0	0.0	0.0	0.0	0.0	0.0	0.0	0.0	3.7
Querétaro	0.8	0.0	0.0	0.0	0.0	0.0	0.0	0.0	0.0	0.1	0.7
Quintana Roo	5.9	0.0	0.0	0.0	0.0	0.0	0.0	0.0	0.0	0.0	5.9
San Luis Potosí	33.7	0.0	0.0	0.0	0.0	0.0	0.0	0.0	0.0	0.0	33.7
Sinaloa	404.7	0.0	0.0	0.0	0.0	23.4	169.4	9.9	0.0	12.9	189.1
Sonora	557.2	0.0	7.8	0.0	60.2	0.2	15.3	0.0	0.0	202.2	271.4
Tabasco	26.3	0.0	0.0	0.0	0.0	0.0	0.0	0.0	0.0	0.0	26.2
Tamaulipas	626.2	0.0	0.0	0.0	0.0	0.0	25.3	36.4	0.0	0.0	564.6
Tlaxcala	0.1	0.0	0.0	0.0	0.0	0.0	0.0	0.0	0.0	0.0	0.1
Veracruz de Ignacio de la Llave	76.7	0.0	0.0	0.0	0.0	0.0	0.9	0.0	0.0	0.0	75.8
Yucatán	0.5	0.0	0.0	0.0	0.0	0.0	0.0	0.0	0.0	0.0	0.5
Zacatecas	0.1	0.0	0.0	0.0	0.0	0.0	0.0	0.0	0.0	0.0	0.1

(Continúa)

SUPERFICIE HABILITADA SEGÚN PRINCIPALES CULTIVOS POR ENTIDAD FEDERATIVA

CUADRO 2.3.1.2

CICLO: O-I 2000/2001 y de 2002/2003 a 2005/2006

(Miles de hectáreas)

ENTIDAD FEDERATIVA	TOTAL	AJON- JOLÍ	ALGO- DÓN	ARROZ	CÁR- TAMO	FRIJOL	MAÍZ	SORGO	SOYA	TRIGO	OTROS CULTI- VOS
2005/2006											
Total	2 039.7	0.0	0.0	0.4	2.1	15.0	115.6	18.6	0.0	63.0	1 825.0
Aguascalientes	0.0	0.0	0.0	0.0	0.0	0.0	0.0	0.0	0.0	0.0	0.0
Baja California	44.2	0.0	0.0	0.0	0.1	0.0	0.0	0.0	0.0	11.5	32.6
Baja California Sur	6.3	0.0	0.0	0.0	0.0	0.1	0.0	0.0	0.0	0.1	6.1
Campeche	3.2	0.0	0.0	0.0	0.0	0.0	0.0	0.0	0.0	0.0	3.2
Coahuila de Zaragoza	5.5	0.0	0.0	0.0	0.0	0.0	0.0	0.0	0.0	0.4	5.1
Colima	13.2	0.0	0.0	0.0	0.0	0.0	0.5	0.0	0.0	0.0	12.8
Chiapas	156.3	0.0	0.0	0.0	0.0	0.0	0.0	0.0	0.0	0.0	156.3
Chihuahua	124.2	0.0	0.0	0.0	0.0	0.0	0.0	0.0	0.0	0.0	124.2
Durango	79.8	0.0	0.0	0.0	0.0	0.0	0.0	0.0	0.0	0.0	79.8
Guanajuato	53.0	0.0	0.0	0.0	0.0	0.0	0.0	0.0	0.0	13.6	39.4
Guerrero	1.5	0.0	0.0	0.0	0.0	0.0	0.0	0.0	0.0	0.0	1.5
Hidalgo	0.0	0.0	0.0	0.0	0.0	0.0	0.0	0.0	0.0	0.0	0.0
Jalisco	163.5	0.0	0.0	0.0	0.0	0.1	0.0	0.0	0.0	1.5	161.9
México	0.2	0.0	0.0	0.0	0.0	0.0	0.0	0.0	0.0	0.0	0.2
Michoacán de Ocampo	11.5	0.0	0.0	0.0	0.0	0.0	0.0	0.0	0.0	4.3	7.2
Morelos	0.4	0.0	0.0	0.0	0.0	0.0	0.0	0.0	0.0	0.0	0.4
Nayarit	23.9	0.0	0.0	0.4	0.0	2.0	0.3	3.7	0.0	0.0	17.5
Nuevo León	6.3	0.0	0.0	0.0	0.0	0.0	0.0	0.0	0.0	0.0	6.3
Oaxaca	7.9	0.0	0.0	0.0	0.0	0.0	0.0	0.0	0.0	0.0	7.9
Puebla	0.7	0.0	0.0	0.0	0.0	0.0	0.0	0.0	0.0	0.0	0.7
Querétaro	0.2	0.0	0.0	0.0	0.0	0.0	0.0	0.0	0.0	0.0	0.2
Quintana Roo	0.8	0.0	0.0	0.0	0.0	0.0	0.0	0.0	0.0	0.0	0.8
San Luis Potosí	6.7	0.0	0.0	0.0	0.0	0.0	0.0	0.0	0.0	0.0	6.7
Sinaloa	505.6	0.0	0.0	0.0	0.0	12.7	103.2	0.0	0.0	0.1	389.6
Sonora	411.7	0.0	0.0	0.0	2.0	0.0	3.8	0.0	0.0	31.4	374.4
Tabasco	258.3	0.0	0.0	0.0	0.0	0.0	0.0	0.0	0.0	0.0	258.3
Tamaulipas	136.2	0.0	0.0	0.0	0.0	0.0	7.7	14.9	0.0	0.0	113.6
Tlaxcala	0.1	0.0	0.0	0.0	0.0	0.0	0.0	0.0	0.0	0.0	0.1
Veracruz de Ignacio de la Llave	18.3	0.0	0.0	0.0	0.0	0.0	0.1	0.0	0.0	0.0	18.2
Yucatán	0.0	0.0	0.0	0.0	0.0	0.0	0.0	0.0	0.0	0.0	0.0

NOTA: debido al redondeo de las cifras; o bien, por información no disponible en alguna entidad federativa, las sumas pueden no coincidir con los totales.

Por la liquidación de BANRURAL, no se tienen datos para 2002. Las cifras de 2003 corresponden a Financiera Rural, considerando el periodo julio a diciembre de 2003.

FUENTE: para 2000/2001: BANRURAL, SNC. Subdirección Corporativa de Política Bancaria.

De 2002/2003 a 2005/2006: Financiera Rural. Dirección Ejecutiva de Coordinación y Evaluación Regional.

SUPERFICIE HABILITADA SEGÚN PRINCIPALES CULTIVOS POR ENTIDAD FEDERATIVA

CUADRO 2.3.1.3

CICLO: P-V 2001 y de 2003 a 2006

(Miles de hectáreas)

ENTIDAD FEDERATIVA	TOTAL	AJON- JOLÍ	ALGO- DÓN	ARROZ	CÁR- TAMO	FRIJOL	MAÍZ	SORGO	SOYA	TRIGO	OTROS CULTI- VOS
2001											
Total	811.3	0.0	27.9	12.2	0.0	245.3	283.2	119.3	12.3	1.2	109.8
Aguascalientes	0.7	0.0	0.0	0.0	0.0	0.0	0.1	0.0	0.0	0.0	0.7
Baja California	9.0	0.0	8.0	0.0	0.0	0.0	0.6	0.0	0.0	0.0	0.5
Baja California Sur	0.3	0.0	0.0	0.0	0.0	0.1	0.2	0.0	0.0	0.0	0.1
Campeche	25.8	0.0	0.0	3.0	0.0	0.0	22.8	0.0	0.0	0.0	0.0
Coahuila de Zaragoza	15.6	0.0	7.2	0.0	0.0	0.0	4.2	1.2	0.0	0.0	3.0
Colima	0.4	0.0	0.0	0.1	0.0	0.0	0.1	0.0	0.0	0.0	0.2
Chiapas	88.3	0.0	0.0	0.0	0.0	0.3	72.7	0.4	6.9	0.0	8.1
Chihuahua	23.9	0.0	6.5	0.0	0.0	0.9	8.7	1.0	0.0	0.0	6.7
Durango	21.0	0.0	0.0	0.0	0.0	12.6	8.2	0.0	0.0	0.0	0.3
Guanajuato	40.9	0.0	0.0	0.0	0.0	0.4	4.8	35.3	0.0	0.0	0.4
Guerrero	32.7	0.0	0.0	0.0	0.0	0.0	13.6	0.0	0.0	0.0	19.1
Hidalgo	4.8	0.0	0.0	0.0	0.0	0.0	1.2	0.0	0.0	0.0	3.6
Jalisco	21.9	0.0	0.0	0.1	0.0	0.0	18.6	0.8	0.0	0.0	2.4
México	8.2	0.0	0.0	0.0	0.0	0.0	7.6	0.0	0.0	0.0	0.6
Michoacán de Ocampo	83.0	0.0	0.0	0.2	0.0	0.0	54.1	19.7	0.0	0.0	9.0
Morelos	5.4	0.0	0.0	0.5	0.0	0.0	0.3	1.5	0.0	0.0	3.0
Nayarit	5.8	0.0	0.0	0.0	0.0	0.0	1.3	4.3	0.0	0.0	0.2
Nuevo León	2.1	0.0	0.0	0.0	0.0	0.0	0.2	0.1	0.0	0.0	1.8
Oaxaca	8.2	0.0	0.0	0.0	0.0	0.1	1.9	0.5	0.0	0.2	5.5
Puebla	5.0	0.0	0.0	0.0	0.0	0.0	1.6	0.1	0.1	0.3	2.9
Querétaro	3.1	0.0	0.0	0.0	0.0	0.1	1.7	1.1	0.0	0.0	0.1
Quintana Roo	0.7	0.0	0.0	0.0	0.0	0.0	0.7	0.0	0.0	0.0	0.0
San Luis Potosí	10.8	0.0	0.0	0.0	0.0	5.4	1.6	1.1	1.3	0.0	1.4
Sinaloa	14.3	0.0	0.0	0.0	0.0	0.0	0.8	13.5	0.0	0.0	0.0
Sonora	4.6	0.0	3.9	0.0	0.0	0.1	0.0	0.1	0.0	0.0	0.5
Tabasco	10.2	0.0	0.0	4.5	0.0	0.0	5.6	0.0	0.0	0.0	0.1
Tamaulipas	43.3	0.0	0.0	0.0	0.0	0.0	2.7	37.2	2.5	0.0	0.9
Tlaxcala	6.2	0.0	0.0	0.0	0.0	0.0	0.6	0.0	0.0	0.7	4.9
Veracruz de Ignacio de la Llave	58.8	0.0	0.0	3.9	0.0	0.0	27.7	1.2	1.6	0.0	24.5
Yucatán	10.4	0.0	0.0	0.0	0.0	0.0	10.3	0.0	0.0	0.0	0.1
Zacatecas	236.6	0.0	0.0	0.0	0.0	225.2	6.4	0.0	0.0	0.0	5.1
Comarca Lagunera	9.3	0.0	2.4	0.0	0.0	0.1	2.6	0.1	0.0	0.0	4.1
2003											
Total	130.7	0.0	5.6	0.2	1.0	4.3	23.9	4.4	2.1	15.5	73.7
Aguascalientes	0.0	0.0	0.0	0.0	0.0	0.0	0.0	0.0	0.0	0.0	0.0
Baja California	0.0	0.0	0.0	0.0	0.0	0.0	0.0	0.0	0.0	0.0	0.0
Baja California Sur	0.2	0.0	0.0	0.0	0.0	0.0	0.0	0.0	0.0	0.0	0.2
Campeche	0.1	0.0	0.0	0.0	0.0	0.0	0.1	0.0	0.0	0.0	0.0
Coahuila de Zaragoza	2.0	0.0	1.5	0.0	0.0	0.0	0.0	0.0	0.0	0.0	0.5
Colima	0.8	0.0	0.0	0.1	0.0	0.0	0.0	0.0	0.0	0.0	0.7
Chiapas	15.1	0.0	0.0	0.0	0.0	0.0	3.3	0.2	2.1	0.0	9.5
Chihuahua	9.9	0.0	2.6	0.0	0.0	1.2	4.0	0.1	0.0	0.0	2.1
Durango	0.9	0.0	0.0	0.0	0.0	0.5	0.2	0.0	0.0	0.0	0.1
Guanajuato	3.5	0.0	0.0	0.0	0.0	0.0	0.8	2.1	0.0	0.0	0.6
Guerrero	0.2	0.0	0.0	0.0	0.0	0.0	0.0	0.0	0.0	0.0	0.2
Hidalgo	0.7	0.0	0.0	0.0	0.0	0.0	0.3	0.0	0.0	0.0	0.3
Jalisco	15.8	0.0	0.0	0.0	0.0	0.0	6.8	0.1	0.0	0.0	8.9
México	0.6	0.0	0.0	0.0	0.0	0.0	0.5	0.0	0.0	0.1	0.0
Michoacán de Ocampo	3.9	0.0	0.0	0.0	0.0	0.0	0.8	0.4	0.0	0.0	2.6
Morelos	0.9	0.0	0.0	0.0	0.0	0.0	0.1	0.6	0.0	0.0	0.2
Nayarit	0.5	0.0	0.0	0.0	0.0	0.0	0.5	0.0	0.0	0.0	0.0
Nuevo León	0.0	0.0	0.0	0.0	0.0	0.0	0.0	0.0	0.0	0.0	0.0
Oaxaca	1.6	0.0	0.0	0.0	0.0	0.0	0.0	0.1	0.0	0.0	1.5
Puebla	0.7	0.0	0.0	0.0	0.0	0.0	0.2	0.0	0.0	0.0	0.5
Querétaro	0.0	0.0	0.0	0.0	0.0	0.0	0.0	0.0	0.0	0.0	0.0
Quintana Roo	0.0	0.0	0.0	0.0	0.0	0.0	0.0	0.0	0.0	0.0	0.0
San Luis Potosí	0.2	0.0	0.0	0.0	0.0	0.0	0.0	0.0	0.0	0.0	0.2
Sinaloa	5.7	0.0	0.0	0.0	0.0	0.6	5.0	0.0	0.0	0.0	0.1
Sonora	38.9	0.0	1.5	0.0	1.0	0.0	0.7	0.0	0.0	15.3	20.4
Tabasco	16.9	0.0	0.0	0.0	0.0	0.0	0.0	0.0	0.0	0.0	16.9
Tamaulipas	0.9	0.0	0.0	0.0	0.0	0.0	0.1	0.6	0.1	0.0	0.1
Tlaxcala	2.1	0.0	0.0	0.0	0.0	0.0	0.2	0.0	0.0	0.2	1.8
Veracruz de Ignacio de la Llave	4.4	0.0	0.0	0.0	0.0	0.0	0.1	0.2	0.0	0.0	4.2
Yucatán	0.0	0.0	0.0	0.0	0.0	0.0	0.0	0.0	0.0	0.0	0.0
Zacatecas	4.2	0.0	0.0	0.0	0.0	1.9	0.0	0.0	0.0	0.0	2.3
Comarca Lagunera	9.3	0.0	2.4	0.0	0.0	0.1	2.6	0.1	0.0	0.0	4.1

(Continúa)

SUPERFICIE HABILITADA SEGÚN PRINCIPALES CULTIVOS POR ENTIDAD FEDERATIVA

CUADRO 2.3.1.3

CICLO: P-V 2001 y de 2003 a 2006

(Miles de hectáreas)

ENTIDAD FEDERATIVA	TOTAL	AJON- JOLÍ	ALGO- DÓN	ARROZ	CÂR- TAMO	FRIJOL	MAÍZ	SORGO	SOYA	TRIGO	OTROS CULTI- VOS
2004											
Total	1 962.2	0.0	14.2	3.7	0.0	7.0	59.6	21.7	4.8	1.0	1 850.2
Aguascalientes	2.5	0.0	0.0	0.0	0.0	0.0	0.0	0.0	0.0	0.0	2.5
Baja California	4.8	0.0	1.5	0.0	0.0	0.0	0.0	0.2	0.0	0.0	3.0
Baja California Sur	14.4	0.0	0.0	0.0	0.0	0.0	0.1	0.0	0.0	0.0	14.3
Campeche	62.5	0.0	0.0	0.0	0.0	0.0	4.4	0.0	0.0	0.0	58.1
Coahuila de Zaragoza	18.8	0.0	3.0	0.0	0.0	0.0	0.4	0.0	0.0	0.0	15.4
Colima	15.5	0.0	0.0	1.9	0.0	0.0	0.0	0.0	0.0	0.0	13.6
Chiapas	214.6	0.0	0.0	0.0	0.0	0.0	4.5	0.1	3.5	0.0	206.5
Chihuahua	147.6	0.0	6.6	0.0	0.0	0.1	7.6	0.1	0.0	0.0	133.3
Durango	37.5	0.0	0.0	0.0	0.0	2.5	1.5	0.0	0.0	0.0	33.5
Guanajuato	56.5	0.0	0.0	0.0	0.0	0.0	9.3	12.9	0.0	0.0	34.3
Guerrero	229.2	0.0	0.0	0.0	0.0	0.0	0.0	0.0	0.0	0.0	229.1
Hidalgo	19.5	0.0	0.0	0.0	0.0	0.0	0.4	0.0	0.0	0.0	19.2
Jalisco	79.9	0.0	0.0	0.1	0.0	0.2	17.7	0.3	0.0	0.0	61.6
México	16.6	0.0	0.0	0.0	0.0	0.0	2.9	0.0	0.0	0.1	13.5
Michoacán de Ocampo	62.2	0.0	0.0	1.0	0.0	0.0	4.1	2.6	0.0	0.0	54.4
Morelos	7.5	0.0	0.0	0.1	0.0	0.0	0.2	1.8	0.0	0.0	5.5
Nayarit	15.6	0.0	0.0	0.2	0.0	0.0	0.8	0.0	0.0	0.0	14.7
Nuevo León	5.1	0.0	0.0	0.0	0.0	0.0	0.0	0.0	0.0	0.0	5.1
Oaxaca	93.6	0.0	0.0	0.0	0.0	0.0	0.0	0.4	0.0	0.0	93.2
Puebla	44.7	0.0	0.0	0.0	0.0	0.0	0.7	0.2	0.0	0.0	43.7
Querétaro	14.1	0.0	0.0	0.0	0.0	0.0	1.0	0.6	0.0	0.0	12.5
Quintana Roo	55.0	0.0	0.0	0.0	0.0	0.0	0.0	0.0	0.0	0.0	55.0
San Luis Potosí	33.4	0.0	0.0	0.0	0.0	0.0	0.0	0.0	0.0	0.0	33.4
Sinaloa	54.6	0.0	0.0	0.0	0.0	0.0	2.8	1.0	0.0	0.4	50.4
Sonora	81.9	0.0	3.0	0.0	0.0	0.1	0.0	0.9	0.0	0.0	77.9
Tabasco	55.7	0.0	0.0	0.0	0.0	0.0	0.0	0.0	0.0	0.0	55.7
Tamaulipas	49.5	0.0	0.0	0.0	0.0	0.0	0.1	0.7	1.0	0.0	47.7
Tlaxcala	13.4	0.0	0.0	0.0	0.0	0.0	0.8	0.0	0.0	0.5	12.1
Veracruz de Ignacio de la Llave	250.3	0.0	0.0	0.5	0.0	0.0	0.0	0.0	0.2	0.0	249.5
Yucatán	29.0	0.0	0.0	0.0	0.0	0.0	0.0	0.0	0.0	0.0	29.0
Zacatecas	176.9	0.0	0.0	0.0	0.0	4.0	0.2	0.0	0.0	0.0	172.7
2005											
Total	3 042.7	0.0	9.7	2.7	12.1	72.3	232.0	19.3	4.6	207.6	2 482.4
Aguascalientes	5.0	0.0	0.0	0.0	0.0	0.0	0.0	0.0	0.0	0.0	4.9
Baja California	20.7	0.0	1.1	0.0	0.0	0.0	0.0	0.1	0.0	0.0	19.5
Baja California Sur	6.8	0.0	0.0	0.0	0.0	0.1	0.1	0.0	0.0	0.0	6.6
Campeche	21.7	0.0	0.0	0.0	0.0	0.0	4.9	0.4	0.1	0.0	16.4
Coahuila de Zaragoza	18.5	0.0	4.7	0.0	0.0	0.0	0.2	0.0	0.0	0.0	13.6
Colima	54.0	0.0	0.0	2.1	0.0	0.0	38.6	0.0	0.0	0.0	13.3
Chiapas	122.4	0.0	0.0	0.0	0.0	0.0	2.9	0.2	3.5	0.0	115.7
Chihuahua	191.7	0.0	0.9	0.0	0.0	0.2	3.1	0.1	0.0	0.0	187.5
Durango	50.3	0.0	0.0	0.0	0.0	3.2	1.6	0.0	0.0	0.0	45.5
Guanajuato	346.8	0.0	0.0	0.0	0.0	0.0	15.9	8.8	0.0	0.0	322.1
Guerrero	48.8	0.0	0.0	0.0	0.0	0.0	0.0	0.0	0.0	0.0	48.7
Hidalgo	15.6	0.0	0.0	0.0	0.0	0.0	0.6	0.0	0.0	0.0	15.0
Jalisco	127.1	0.0	0.0	0.0	0.0	0.2	23.8	0.3	0.0	3.8	99.1
México	14.8	0.0	0.0	0.0	0.0	0.0	5.0	0.0	0.0	0.1	9.6
Michoacán de Ocampo	235.0	0.0	0.0	0.2	0.0	0.0	4.7	2.1	0.0	0.0	228.0
Morelos	2.8	0.0	0.0	0.1	0.0	0.0	0.0	2.1	0.0	0.0	0.6
Nayarit	8.6	0.0	0.0	0.0	0.0	0.0	1.0	0.0	0.0	0.0	7.7
Nuevo León	7.3	0.0	0.0	0.0	0.0	0.5	0.2	1.6	0.0	0.0	5.1
Oaxaca	32.8	0.0	0.0	0.0	0.0	0.0	0.0	0.7	0.0	0.0	32.1
Puebla	13.9	0.0	0.0	0.0	0.0	0.0	0.8	0.4	0.0	0.0	12.7
Querétaro	4.7	0.0	0.0	0.0	0.0	0.0	0.6	0.2	0.0	0.0	4.0
Quintana Roo	6.2	0.0	0.0	0.0	0.0	0.0	0.0	0.0	0.0	0.0	6.2
San Luis Potosí	45.4	0.0	0.0	0.0	0.0	0.0	0.0	0.0	0.0	0.0	45.4
Sinaloa	384.0	0.0	0.0	0.4	0.0	65.1	121.0	1.3	0.0	1.6	194.7
Sonora	885.3	0.0	3.1	0.0	12.1	0.0	6.1	0.5	0.0	201.3	662.3
Tabasco	25.3	0.0	0.0	0.0	0.0	0.0	0.0	0.0	0.0	0.0	25.3
Tamaulipas	70.4	0.0	0.0	0.0	0.0	0.0	0.0	0.6	0.7	0.0	69.1
Tlaxcala	13.6	0.0	0.0	0.0	0.0	0.0	0.7	0.0	0.0	0.8	12.1
Veracruz de Ignacio de la Llave	118.2	0.0	0.0	0.0	0.0	0.0	0.0	0.0	0.3	0.0	117.9
Yucatán	13.0	0.0	0.0	0.0	0.0	0.0	0.0	0.0	0.0	0.0	13.0
Zacatecas	132.0	0.0	0.0	0.0	0.0	3.0	0.2	0.0	0.0	0.0	128.8

(Continúa)

SUPERFICIE HABILITADA SEGÚN PRINCIPALES CULTIVOS POR ENTIDAD FEDERATIVA

CUADRO 2.3.1.3

CICLO: P-V 2001 y de 2003 a 2006

(Miles de hectáreas)

ENTIDAD FEDERATIVA	TOTAL	AJON- JOLÍ	ALGO- DÓN	ARROZ	CÁR- TAMO	FRIJOL	MAÍZ	SORGO	SOYA	TRIGO	OTROS CULTI- VOS
2006											
Total	2 805.0	0.0	12.2	3.2	29.3	11.6	113.0	25.7	2.7	115.5	2 491.9
Aguascalientes	4.3	0.0	0.0	0.0	0.0	0.0	0.0	0.0	0.0	0.0	4.3
Baja California	20.7	0.0	2.3	0.0	0.0	0.0	0.0	0.0	0.0	0.0	18.3
Baja California Sur	4.5	0.0	0.0	0.0	0.0	0.0	0.0	0.0	0.0	0.0	4.4
Campeche	14.2	0.0	0.0	0.6	0.0	0.0	7.1	0.0	0.1	0.0	6.4
Coahuila de Zaragoza	13.2	0.0	4.3	0.0	0.0	0.0	0.4	0.0	0.0	0.0	8.5
Colima	17.3	0.0	0.0	2.0	0.0	0.0	2.7	0.0	0.0	0.0	12.7
Chiapas	76.8	0.0	0.0	0.0	0.0	0.0	3.6	0.4	1.9	0.0	70.9
Chihuahua	219.5	0.0	0.5	0.0	0.0	0.0	3.3	0.0	0.0	0.0	215.7
Durango	90.8	0.0	0.0	0.0	0.0	3.1	0.9	0.0	0.0	0.0	86.8
Guanajuato	114.4	0.0	0.0	0.0	0.0	0.0	9.1	15.7	0.0	0.0	89.6
Guerrero	8.7	0.0	0.0	0.2	0.0	0.0	0.1	0.0	0.0	0.0	8.4
Hidalgo	66.9	0.0	0.0	0.0	0.0	0.0	0.6	0.0	0.0	0.0	66.3
Jalisco	147.2	0.0	0.0	0.0	0.0	0.0	12.8	0.1	0.0	0.0	134.3
México	6.9	0.0	0.0	0.0	0.0	0.0	2.7	0.0	0.0	0.1	4.1
Michoacán de Ocampo	127.8	0.0	0.0	0.2	0.0	0.0	5.0	2.4	0.0	0.0	120.2
Morelos	104.7	0.0	0.0	0.0	0.0	0.0	0.1	1.7	0.0	0.0	103.0
Nayarit	28.9	0.0	0.0	0.0	0.0	0.0	2.2	0.0	0.0	0.0	26.6
Nuevo León	2.1	0.0	0.0	0.0	0.0	0.0	0.0	0.4	0.0	0.0	1.7
Oaxaca	19.2	0.0	0.0	0.0	0.0	0.0	0.0	0.9	0.0	0.0	18.3
Puebla	7.2	0.0	0.0	0.0	0.0	0.0	0.6	0.1	0.0	0.0	6.5
Querétaro	3.0	0.0	0.0	0.0	0.0	0.0	0.3	0.3	0.0	0.0	2.4
Quintana Roo	0.3	0.0	0.0	0.0	0.0	0.0	0.0	0.0	0.0	0.0	0.3
San Luis Potosí	47.6	0.0	0.0	0.0	0.0	0.0	0.0	0.0	0.0	0.0	47.6
Sinaloa	298.1	0.0	0.0	0.0	0.0	5.1	7.8	2.5	0.0	0.0	282.7
Sonora	895.2	0.0	5.1	0.0	29.3	0.2	53.2	0.4	0.0	112.9	694.1
Tabasco	90.6	0.0	0.0	0.0	0.0	0.0	0.0	0.0	0.0	0.0	90.6
Tamaulipas	170.1	0.0	0.0	0.0	0.0	0.0	0.0	0.7	0.3	0.0	169.0
Tlaxcala	6.4	0.0	0.0	0.0	0.0	0.0	0.2	0.0	0.0	2.5	3.7
Veracruz de Ignacio de la Llave	84.6	0.0	0.0	0.2	0.0	0.0	0.1	0.0	0.3	0.0	83.9
Yucatán	29.1	0.0	0.0	0.0	0.0	0.0	0.0	0.0	0.0	0.0	29.1
Zacatecas	85.0	0.0	0.0	0.0	0.0	3.1	0.3	0.0	0.0	0.0	81.6

NOTA: debido al redondeo de las cifras; o bien, por información no disponible en alguna entidad federativa, las sumas pueden no coincidir con los totales.

Por la liquidación de BANRURAL, no se tienen datos para 2002. Las cifras de 2003 corresponden a Financiera Rural, considerando el periodo julio a diciembre de 2003.

FUENTE: para 2001: BANRURAL, SNC. Subdirección Corporativa de Política Bancaria.

De 2003 a 2006: Financiera Rural. Dirección Ejecutiva de Coordinación y Evaluación Regional.

CRÉDITO DE AVÍO OTORGADO SEGÚN AÑO Y CICLO AGRÍCOLA POR ENTIDAD FEDERATIVA

CUADRO 2.3.1.4

2001 y de 2003 a 2007

2a. parte y última

(Miles de pesos)

ENTIDAD FEDERATIVA	2 0 0 5			2 0 0 6			2 0 0 7		
	TOTAL	O-I	P - V	TOTAL	O-I	P - V	TOTAL	O-I	P - V
Total	4 691 309.0	2 002 831.2	2 688 477.8	5 534 789.9	2 581 454.2	2 953 335.7	5 805 580.7	2 837 412.0	2 968 168.7
Aguascalientes	10 705.1	693.3	10 011.8	13 916.0	1 250.0	12 666.0	17 721.2	4 531.8	13 189.4
Baja California	138 191.9	92 116.1	46 075.8	170 952.0	109 208.3	61 743.7	138 048.4	98 384.0	39 664.4
Baja California Sur	18 138.8	13 585.8	4 553.0	25 126.0	18 305.6	6 820.4	24 062.9	20 800.4	3 262.5
Campeche	90 764.8	24 955.0	65 809.8	86 723.9	16 112.6	70 611.3	82 205.7	13 330.9	68 874.8
Coahuila de Zaragoza	168 252.4	13 911.1	154 341.3	192 509.4	26 988.4	165 521.0	135 192.4	24 024.0	111 168.4
Colima	58 281.7	20 730.8	37 551.0	48 760.0	14 123.0	34 637.0	54 695.0	21 056.6	33 638.4
Chiapas	157 336.6	1 393.5	155 943.1	179 378.6	29 217.9	150 160.8	209 402.7	56 877.9	152 524.9
Chihuahua	212 955.4	5 408.6	207 546.8	231 128.0	17 572.6	213 555.4	234 299.6	37 278.3	197 021.3
Durango	146 695.6	16 812.8	129 882.9	146 333.6	28 038.6	118 295.1	117 104.9	26 871.5	90 233.4
Guanajuato	466 503.3	176 798.3	289 705.0	430 897.4	168 219.6	262 677.8	465 410.8	187 123.2	278 287.6
Guerrero	11 779.8	340.0	11 439.8	41 458.3	170.0	41 288.3	60 727.4	8 257.3	52 470.1
Hidalgo	114 638.0	373.0	114 265.0	164 513.3	9 193.4	155 319.9	188 154.5	3 379.3	184 775.2
Jalisco	312 894.8	58 668.5	254 226.2	319 050.5	91 823.0	227 227.6	364 292.0	106 717.4	257 574.6
México	133 688.8	527.3	133 161.5	167 522.9	17 831.4	149 691.5	187 527.4	23 056.3	164 471.2
Michoacán de Ocampo	294 555.4	39 140.4	255 415.0	392 411.4	77 368.1	315 043.4	469 140.0	124 388.9	344 751.1
Morelos	46 019.0	17 239.5	28 779.5	46 224.0	19 127.5	27 096.6	22 983.3	3 918.0	19 065.4
Nayarit	104 504.5	45 568.6	58 935.9	114 537.2	54 175.5	60 361.7	148 513.6	83 049.7	65 463.9
Nuevo León	29 510.0	12 870.0	16 640.0	49 198.0	21 250.0	27 948.0	23 245.0	9 335.0	13 910.0
Oaxaca	82 091.6	11 906.4	70 185.2	89 567.5	11 151.9	78 415.6	131 926.2	58 235.0	73 691.2
Puebla	62 015.3	15 398.9	46 616.5	80 064.1	18 550.2	61 513.9	66 528.7	16 009.2	50 519.5
Querétaro	50 573.6	1 142.1	49 431.5	48 680.2	5 984.4	42 695.8	85 286.9	12 401.6	72 885.3
Quintana Roo	0.0	0.0	0.0	0.0	0.0	0.0	2 115.2	0.0	2 115.2
San Luis Potosí	44 324.2	1 780.2	42 544.0	57 354.4	8 411.3	48 943.2	45 106.4	3 397.5	41 708.9
Sinaloa	1 004 391.6	990 000.5	14 391.0	1 162 304.3	1 147 852.2	14 452.1	1 243 952.9	1 230 203.5	13 749.4
Sonora	326 789.7	234 669.0	92 120.7	495 302.8	347 954.5	147 348.3	554 591.3	446 711.5	107 879.8
Tabasco	47 757.8	1 385.8	46 372.1	57 099.6	32 874.3	24 225.4	50 458.5	26 761.6	23 696.9
Tamaulipas	196 105.0	177 891.9	18 213.2	225 167.4	195 063.0	30 104.4	125 747.4	110 910.4	14 837.0
Tlaxcala	22 834.6	1 356.1	21 478.5	33 872.1	7 956.6	25 915.5	41 180.0	2 057.9	39 122.1
Veracruz de Ignacio de la Llave	162 763.6	19 005.2	143 758.3	266 330.8	64 718.0	201 612.8	250 535.9	61 381.8	189 154.1
Yucatán	11 084.1	651.9	10 432.3	8 505.0	596.2	7 908.9	37 292.4	1 975.1	35 317.3
Zacatecas	165 162.1	6 510.6	158 651.4	189 900.8	20 366.4	169 534.4	228 132.1	14 986.5	213 145.6

NOTA: debido al redondeo de las cifras; o bien, por información no disponible en alguna entidad federativa, las sumas pueden no coincidir con los totales.

Por la liquidación de BANRURAL, no se tienen datos para 2002. Las cifras de 2003 corresponden a Financiera Rural, considerando el periodo julio a diciembre de 2003.

FUENTE: para 2001: BANRURAL, SNC. Subdirección Corporativa de Política Bancaria.

De 2003 a 2007: Financiera Rural. Dirección Ejecutiva de Coordinación y Evaluación Regional.

CRÉDITO DE AVÍO OTORGADO SEGÚN AÑO AGRÍCOLA

GRÁFICA 2.3.1.4.1

De 1995 a 2001, y 2003 a 2007

(Millones de pesos)

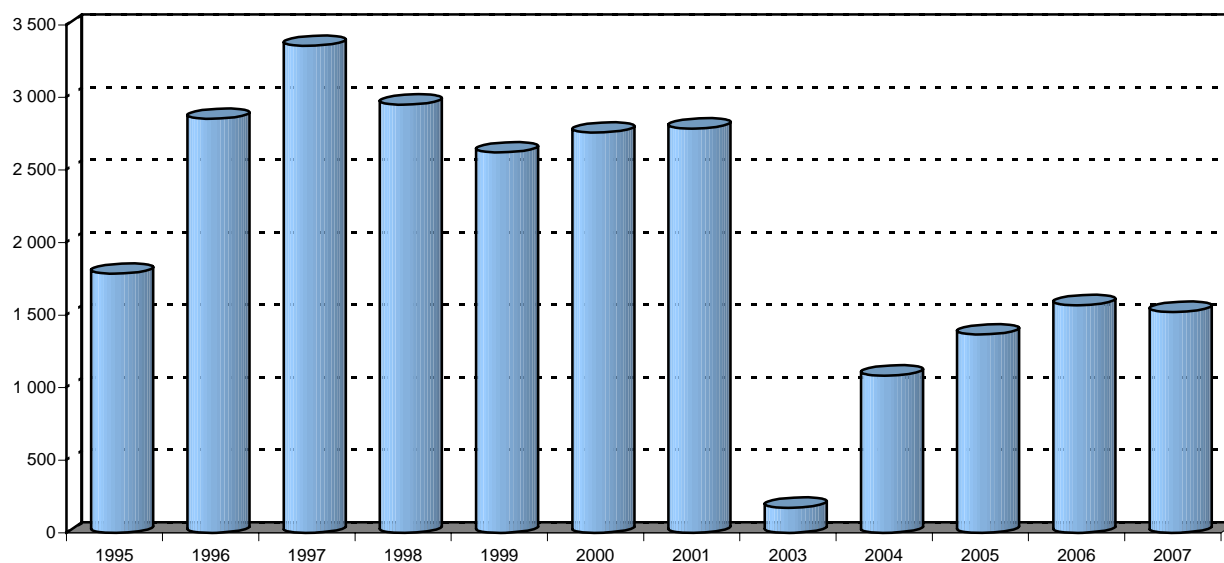

NOTA: elaborada con base en las cifras deflactadas con el índice de precios implícitos de la gran división 8 del Producto Interno Bruto trimestral, base 1993.

Para 2003, cifras de julio a diciembre.

FUENTE: cuadro 2.3.1.4 y serie histórica de la publicación.

CRÉDITO DE AVÍO OTORGADO SEGÚN PRINCIPALES ACTIVIDADES POR ENTIDAD FEDERATIVA

CUADRO 2.3.1.5

2001 y de 2003 a 2007

(Miles de pesos)

ENTIDAD FEDERATIVA	TOTAL	AGRÍCOLA	GANADERO	AVÍCOLA	APÍCOLA	INDUSTRIAL	SERVICIOS	OTROS AVÍOS ^a
2 0 0 1								
Total	7 439 065.0	5 103 575.0	621 459.0	13 755.0	49 000.0	903 331.0	57 722.0	690 223.0
Aguascalientes	25 008.0	16 231.0	7 579.0	0.0	0.0	128.0	60.0	1 010.0
Baja California	286 488.0	261 578.0	8 337.0	0.0	0.0	15 622.0	0.0	951.0
Baja California Sur	115 352.0	76 816.0	2 229.0	0.0	0.0	36 290.0	0.0	17.0
Campeche	134 353.0	59 466.0	14 600.0	0.0	20 601.0	34 885.0	143.0	4 658.0
Coahuila de Zaragoza	231 714.0	113 537.0	4 295.0	0.0	0.0	109 692.0	40.0	4 150.0
Colima	31 356.0	25 637.0	1 216.0	0.0	0.0	2 491.0	0.0	2 012.0
Chiapas	404 927.0	190 776.0	49 159.0	90.0	40.0	93 117.0	1 967.0	69 778.0
Chihuahua	386 583.0	286 452.0	35 903.0	0.0	0.0	50 302.0	500.0	13 426.0
Durango	106 693.0	67 063.0	27 549.0	0.0	33.0	9 770.0	20.0	2 258.0
Guanajuato	345 760.0	213 887.0	6 675.0	0.0	0.0	34 146.0	140.0	90 912.0
Guerrero	93 275.0	68 806.0	4 983.0	135.0	0.0	15 248.0	515.0	3 588.0
Hidalgo	67 226.0	23 316.0	19 313.0	1 445.0	0.0	22 141.0	0.0	1 011.0
Jalisco	536 018.0	357 266.0	93 501.0	30.0	20.0	67 518.0	721.0	16 962.0
México	108 046.0	19 500.0	84 108.0	0.0	1 000.0	2 455.0	0.0	983.0
Michoacán de Ocampo	280 280.0	235 146.0	36 158.0	280.0	8.0	3 569.0	350.0	4 769.0
Morelos	111 052.0	96 412.0	2 508.0	0.0	3 124.0	8 290.0	0.0	718.0
Nayarit	91 960.0	74 627.0	1 316.0	0.0	0.0	4 540.0	2 304.0	9 173.0
Nuevo León	25 928.0	10 852.0	12 569.0	0.0	551.0	1 816.0	0.0	140.0
Oaxaca	85 267.0	30 257.0	9 464.0	1 530.0	250.0	17 396.0	9 250.0	17 120.0
Puebla	104 529.0	66 002.0	14 204.0	1 000.0	1 020.0	14 877.0	100.0	7 326.0
Querétaro	27 351.0	19 056.0	8 065.0	0.0	0.0	178.0	0.0	52.0
Quintana Roo	15 354.0	7 295.0	921.0	0.0	0.0	0.0	60.0	7 078.0
San Luis Potosí	55 193.0	27 193.0	20 424.0	0.0	0.0	6 469.0	73.0	1 034.0
Sinaloa	1 268 596.0	1 155 235.0	2 232.0	0.0	0.0	8 635.0	3 250.0	99 244.0
Sonora	1 255 992.0	866 506.0	28 337.0	0.0	140.0	78 852.0	115.0	282 042.0
Tabasco	64 736.0	21 287.0	8 081.0	300.0	0.0	32 575.0	471.0	2 022.0
Tamaulipas	345 590.0	238 909.0	24 254.0	0.0	0.0	68 562.0	5 866.0	7 999.0
Tlaxcala	25 938.0	16 957.0	4 913.0	0.0	0.0	2 642.0	38.0	1 388.0
Veracruz de Ignacio de la Llave	341 693.0	154 557.0	12 932.0	0.0	0.0	141 842.0	30 673.0	1 689.0
Yucatán	85 055.0	12 093.0	15 573.0	8 145.0	22 213.0	5 656.0	187.0	21 188.0
Zacatecas	297 415.0	235 291.0	40 817.0	800.0	0.0	6 460.0	629.0	13 418.0
Comarca Lagunera	84 337.0	55 569.0	19 244.0	0.0	0.0	7 167.0	250.0	2 107.0
2 0 0 3								
Total	548 022.1	276 603.2	163 836.7	21 821.5	0.0	48 780.5	150.0	36 830.1
Aguascalientes	3 648.0	398.4	3 249.6	0.0	0.0	0.0	0.0	0.0
Baja California	54.0	54.0	0.0	0.0	0.0	0.0	0.0	0.0
Baja California Sur	250.0	0.0	250.0	0.0	0.0	0.0	0.0	0.0
Campeche	628.4	228.4	400.0	0.0	0.0	0.0	0.0	0.0
Coahuila de Zaragoza	18 558.5	10 963.5	6 895.0	0.0	0.0	0.0	0.0	700.0
Colima	3 976.7	3 424.3	0.0	0.0	0.0	250.0	0.0	302.4
Chiapas	69 969.8	22 422.6	22 068.2	20 000.0	0.0	3 000.0	0.0	2 478.9
Chihuahua	52 125.2	35 747.4	15 377.9	0.0	0.0	1 000.0	0.0	0.0
Durango	20 219.6	671.6	8 878.0	0.0	0.0	8 670.0	0.0	2 000.0
Guanajuato	44 704.5	40 426.0	1 983.5	0.0	0.0	0.0	0.0	2 295.0
Guerrero	4 169.0	1 355.6	2 308.9	379.5	0.0	125.0	0.0	0.0
Hidalgo	23 630.2	998.6	9 369.6	792.0	0.0	12 470.0	0.0	0.0
Jalisco	75 805.2	53 873.7	8 671.5	0.0	0.0	1 100.0	150.0	12 010.0
México	22 586.9	5 323.0	16 709.9	0.0	0.0	0.0	0.0	554.0
Michoacán de Ocampo	43 726.3	40 033.1	3 119.6	0.0	0.0	135.0	0.0	438.6
Morelos	6 727.4	6 727.4	0.0	0.0	0.0	0.0	0.0	0.0
Nayarit	3 330.9	2 880.9	150.0	0.0	0.0	300.0	0.0	0.0
Nuevo León	4 270.0	320.0	1 700.0	0.0	0.0	0.0	0.0	2 250.0
Oaxaca	12 154.1	10 766.9	887.2	0.0	0.0	0.0	0.0	500.0
Puebla	14 164.1	5 100.2	8 963.9	0.0	0.0	0.0	0.0	100.0
Querétaro	1 818.4	172.9	1 645.5	0.0	0.0	0.0	0.0	0.0
Quintana Roo	0.0	0.0	0.0	0.0	0.0	0.0	0.0	0.0
San Luis Potosí	15 203.5	1 179.0	13 974.5	0.0	0.0	0.0	0.0	50.0
Sinaloa	1 605.3	708.0	0.0	0.0	0.0	0.0	0.0	897.3
Sonora	544.4	49.5	494.9	0.0	0.0	0.0	0.0	0.0
Tabasco	316.0	0.0	58.1	0.0	0.0	0.0	0.0	257.9
Tamaulipas	5 250.6	3 355.6	1 895.0	0.0	0.0	0.0	0.0	0.0
Tlaxcala	3 076.9	3 076.9	0.0	0.0	0.0	0.0	0.0	0.0
Veracruz de Ignacio de la Llave	49 218.0	12 980.9	14 706.6	0.0	0.0	21 530.5	0.0	0.0
Yucatán	2 497.1	175.0	2 322.1	0.0	0.0	0.0	0.0	0.0
Zacatecas	43 793.1	13 189.8	17 757.3	650.0	0.0	200.0	0.0	11 996.0
Comarca Lagunera	0.0	0.0	0.0	0.0	0.0	0.0	0.0	0.0

(Continúa)

CRÉDITO DE AVÍO OTORGADO SEGÚN PRINCIPALES ACTIVIDADES POR ENTIDAD FEDERATIVA

CUADRO 2.3.1.5

2001 y de 2003 a 2007

(Miles de pesos)

ENTIDAD FEDERATIVA	TOTAL	AGRÍCOLA	GANADERO	AVÍCOLA	APÍCOLA	INDUSTRIAL	SERVICIOS	OTROS AVÍOS ^a
2 0 0 4								
Total	3 623 763.2	2 510 826.3	822 101.9	3 056.4	17 999.2	186 645.5	0.0	83 133.9
Aguascalientes	15 139.0	2 955.5	11 883.5	0.0	0.0	0.0	0.0	300.0
Baja California	102 317.2	97 314.7	5 002.5	0.0	0.0	0.0	0.0	0.0
Baja California Sur	13 161.2	8 242.6	2 638.6	0.0	0.0	0.0	0.0	2 280.0
Campeche	50 831.0	19 075.7	3 988.9	0.0	17 787.8	9 832.1	0.0	146.4
Coahuila de Zaragoza	147 362.8	87 351.4	42 895.9	0.0	0.0	11 800.0	0.0	5 315.5
Colima	27 849.5	24 403.2	1 470.2	0.0	0.0	0.0	0.0	1 976.1
Chiapas	80 385.8	46 702.4	33 473.4	0.0	0.0	0.0	0.0	210.0
Chihuahua	173 125.1	87 173.8	72 781.3	120.0	0.0	13 050.0	0.0	0.0
Durango	122 696.3	43 884.3	52 195.0	0.0	0.0	25 117.0	0.0	1 500.0
Guanajuato	349 732.9	297 374.3	47 488.6	0.0	0.0	0.0	0.0	4 870.0
Guerrero	7 326.7	3 247.1	4 079.6	0.0	0.0	0.0	0.0	0.0
Hidalgo	77 109.0	13 526.9	59 089.4	2 492.8	0.0	2 000.0	0.0	0.0
Jalisco	266 895.6	180 505.4	62 118.7	0.0	0.0	2 763.6	0.0	21 507.8
México	100 706.2	50 100.0	46 132.2	0.0	0.0	0.0	0.0	4 473.9
Michoacán de Ocampo	237 394.4	212 180.4	22 703.9	0.0	0.0	1 200.0	0.0	1 310.0
Morelos	45 798.1	45 234.7	563.4	0.0	0.0	0.0	0.0	0.0
Nayarit	77 961.6	36 509.1	29 422.5	0.0	0.0	4 470.0	0.0	7 560.0
Nuevo León	11 587.8	4 377.8	6 910.0	0.0	0.0	0.0	0.0	300.0
Oaxaca	57 692.8	38 012.6	13 791.3	0.0	0.0	2 921.5	0.0	2 967.4
Puebla	57 963.4	45 492.2	11 419.8	0.0	211.4	0.0	0.0	840.0
Querétaro	33 651.2	13 637.9	20 013.3	0.0	0.0	0.0	0.0	0.0
Quintana Roo	64.8	0.0	64.8	0.0	0.0	0.0	0.0	0.0
San Luis Potosí	32 384.6	10 862.5	21 472.1	0.0	0.0	0.0	0.0	50.0
Sinaloa	755 076.7	746 290.0	1 125.0	0.0	0.0	0.0	0.0	7 661.7
Sonora	171 145.1	123 739.2	37 052.2	153.6	0.0	200.0	0.0	10 000.0
Tabasco	58 684.6	55 934.9	2 749.7	0.0	0.0	0.0	0.0	0.0
Tamaulipas	78 530.8	61 203.8	15 954.0	0.0	0.0	1 000.0	0.0	373.0
Tlaxcala	20 372.4	12 325.3	3 347.1	0.0	0.0	4 400.0	0.0	300.0
Veracruz de Ignacio de la Llave	290 591.2	72 883.2	113 122.6	90.0	0.0	103 858.3	0.0	637.0
Yucatán	9 366.7	96.0	3 476.7	200.0	0.0	4 000.0	0.0	1 594.0
Zacatecas	150 858.8	70 189.4	73 675.5	0.0	0.0	33.0	0.0	6 961.0
2 0 0 5								
Total	4 691 309.0	3 282 316.3	1 136 211.3	11 255.7	22 525.2	97 419.9	60.0	141 520.7
Aguascalientes	10 705.1	2 106.1	8 599.0	0.0	0.0	0.0	0.0	0.0
Baja California	138 191.9	123 696.2	10 740.0	3 165.7	0.0	590.0	0.0	0.0
Baja California Sur	18 138.8	15 022.4	3 116.4	0.0	0.0	0.0	0.0	0.0
Campeche	90 764.8	37 254.7	21 037.8	0.0	20 360.2	11 362.1	0.0	750.0
Coahuila de Zaragoza	168 252.4	97 382.2	49 920.2	0.0	100.0	19 550.0	0.0	1 300.0
Colima	58 281.7	52 827.0	1 972.5	0.0	0.0	0.0	0.0	3 482.2
Chiapas	157 336.6	40 488.7	105 668.2	0.0	0.0	0.0	0.0	11 179.7
Chihuahua	212 955.4	111 587.2	88 668.2	120.0	0.0	12 580.0	0.0	0.0
Durango	146 695.6	70 853.5	71 885.1	0.0	0.0	3 957.0	0.0	0.0
Guanajuato	466 503.3	402 528.7	57 974.6	0.0	0.0	0.0	0.0	6 000.0
Guerrero	11 779.8	5 795.4	5 924.4	0.0	0.0	60.0	0.0	0.0
Hidalgo	114 638.0	16 465.0	94 223.9	1 239.0	0.0	2 710.0	0.0	0.0
Jalisco	312 894.8	198 743.3	87 273.3	5 900.0	0.0	930.0	0.0	20 048.2
México	133 688.8	58 458.4	74 330.5	0.0	0.0	0.0	0.0	900.0
Michoacán de Ocampo	294 555.4	256 041.3	38 414.2	0.0	0.0	100.0	0.0	0.0
Morelos	46 019.0	44 635.2	1 283.8	0.0	0.0	0.0	0.0	100.0
Nayarit	104 504.5	57 336.3	44 517.2	301.0	0.0	250.0	0.0	2 100.0
Nuevo León	29 510.0	3 700.0	22 900.0	0.0	0.0	2 400.0	60.0	450.0
Oaxaca	82 091.6	47 750.9	19 626.3	240.0	0.0	2 424.0	0.0	12 050.5
Puebla	62 015.3	44 163.0	10 026.2	0.0	2 065.0	2 501.2	0.0	3 260.0
Querétaro	50 573.6	7 857.8	42 648.3	0.0	0.0	0.0	0.0	67.6
Quintana Roo	0.0	0.0	0.0	0.0	0.0	0.0	0.0	0.0
San Luis Potosí	44 324.2	6 996.4	37 143.5	0.0	0.0	184.3	0.0	0.0
Sinaloa	1 004 391.6	993 005.6	1 236.0	0.0	0.0	850.0	0.0	9 300.0
Sonora	326 789.7	243 916.5	40 618.6	0.0	0.0	252.0	0.0	42 002.5
Tabasco	47 757.8	21 026.6	5 731.2	0.0	0.0	0.0	0.0	21 000.0
Tamaulipas	196 105.0	170 288.0	25 817.0	0.0	0.0	0.0	0.0	0.0
Tlaxcala	22 834.6	18 308.9	3 681.8	0.0	0.0	0.0	0.0	844.0
Veracruz de Ignacio de la Llave	162 763.6	72 771.2	59 730.7	90.0	0.0	30 171.7	0.0	0.0
Yucatán	11 084.1	96.0	4 690.6	200.0	0.0	6 097.6	0.0	0.0
Zacatecas	165 162.1	61 213.8	96 812.2	0.0	0.0	450.0	0.0	6 686.0

(Continúa)

CRÉDITO DE AVÍO OTORGADO SEGÚN PRINCIPALES ACTIVIDADES POR ENTIDAD FEDERATIVA

CUADRO 2.3.1.5

2001 y de 2003 a 2007

(Miles de pesos)

ENTIDAD FEDERATIVA	TOTAL	AGRÍCOLA	GANADERO	AVÍCOLA	APÍCOLA	INDUSTRIAL	SERVICIOS	OTROS AVÍOS ^a
2 0 0 6								
Total	5 534 789.9	3 709 909.2	1 477 609.0	16 804.0	11 250.8	152 918.9	0.0	166 298.0
Aguascalientes	13 916.0	1 265.1	12 650.9	0.0	0.0	0.0	0.0	0.0
Baja California	170 952.0	155 652.0	14 960.0	0.0	0.0	140.0	0.0	200.0
Baja California Sur	25 126.0	19 109.6	2 970.4	0.0	0.0	0.0	0.0	3 046.0
Campeche	86 723.9	46 201.9	37 375.6	0.0	0.0	3 000.0	0.0	146.4
Coahuila de Zaragoza	192 509.4	97 516.1	74 161.4	0.0	100.0	20 571.9	0.0	160.0
Colima	48 760.0	44 489.1	2 628.6	0.0	0.0	0.0	0.0	1 642.3
Chiapas	179 378.6	59 594.0	109 485.1	1 149.5	9 000.0	0.0	0.0	150.0
Chihuahua	231 128.0	108 081.0	111 427.0	120.0	0.0	11 500.0	0.0	0.0
Durango	146 333.6	45 027.0	85 809.6	0.0	0.0	15 497.0	0.0	0.0
Guanajuato	430 897.4	379 437.4	45 460.1	0.0	0.0	0.0	0.0	6 000.0
Guerrero	41 458.3	21 033.2	11 737.8	0.0	0.0	6 887.4	0.0	1 800.0
Hidalgo	164 513.3	17 996.9	140 041.9	3 764.5	0.0	2 710.0	0.0	0.0
Jalisco	319 050.5	196 019.3	103 748.4	11 500.0	0.0	930.0	0.0	6 852.9
México	167 522.9	58 176.9	108 446.1	0.0	0.0	0.0	0.0	900.0
Michoacán de Ocampo	392 411.4	327 740.2	64 331.3	0.0	0.0	100.0	0.0	240.0
Morelos	46 224.0	37 208.1	8 541.1	0.0	474.9	0.0	0.0	0.0
Nayarit	114 537.2	58 326.9	35 210.3	0.0	0.0	500.0	0.0	20 500.0
Nuevo León	49 198.0	8 250.0	40 648.0	0.0	0.0	300.0	0.0	0.0
Oaxaca	89 567.5	53 959.6	15 609.5	0.0	150.0	2 674.0	0.0	17 174.4
Puebla	80 064.1	57 186.7	16 830.9	0.0	1 525.9	1 610.0	0.0	2 910.6
Querétaro	48 680.2	6 296.6	42 383.6	0.0	0.0	0.0	0.0	0.0
Quintana Roo	0.0	0.0	0.0	0.0	0.0	0.0	0.0	0.0
San Luis Potosí	57 354.4	7 534.9	49 819.6	0.0	0.0	0.0	0.0	0.0
Sinaloa	1 162 304.3	1 150 261.1	980.0	0.0	0.0	850.0	0.0	10 213.3
Sonora	495 302.8	362 038.3	63 420.3	0.0	0.0	12 461.0	0.0	57 383.1
Tabasco	57 099.6	0.0	33 799.6	0.0	0.0	0.0	0.0	23 300.0
Tamaulipas	225 167.4	195 976.1	29 191.3	0.0	0.0	0.0	0.0	0.0
Tlaxcala	33 872.1	26 702.8	6 325.3	0.0	0.0	0.0	0.0	844.0
Veracruzde Ignacio de la Llave	266 330.8	102 388.8	80 582.0	270.0	0.0	71 090.0	0.0	12 000.0
Yucatán	8 505.0	1 660.2	4 747.3	0.0	0.0	2 097.6	0.0	0.0
Zacatecas	189 900.8	64 779.6	124 286.2	0.0	0.0	0.0	0.0	835.0
2 0 0 7								
Total	5 805 580.7	4 061 077.1	1 444 389.7	35 175.8	6 662.8	80 771.3	0.0	177 504.0
Aguascalientes	17 721.2	721.8	16 999.4	0.0	0.0	0.0	0.0	0.0
Baja California	138 048.4	122 095.2	13 485.1	0.0	0.0	600.0	0.0	1 868.1
Baja California Sur	24 062.9	22 152.9	1 640.0	0.0	0.0	0.0	0.0	270.0
Campeche	82 205.7	59 581.7	22 014.7	0.0	462.9	0.0	0.0	146.4
Coahuila de Zaragoza	135 192.4	71 090.7	41 815.7	0.0	0.0	20 526.0	0.0	1 760.0
Colima	54 695.0	50 006.7	4 088.3	0.0	0.0	0.0	0.0	600.0
Chiapas	209 402.7	89 956.0	112 968.2	0.0	4 500.0	330.0	0.0	1 648.5
Chihuahua	234 299.6	124 621.3	99 278.3	400.0	0.0	10 000.0	0.0	0.0
Durango	117 104.9	37 002.5	80 102.5	0.0	0.0	0.0	0.0	0.0
Guanajuato	465 410.8	433 265.5	32 145.3	0.0	0.0	0.0	0.0	0.0
Guerrero	60 727.4	34 305.2	17 394.7	0.0	0.0	6 827.4	0.0	2 200.0
Hidalgo	188 154.5	28 003.6	157 005.1	2 435.8	0.0	710.0	0.0	0.0
Jalisco	364 292.0	236 271.2	92 539.4	5 900.0	0.0	450.0	0.0	29 131.3
México	187 527.4	68 078.7	117 791.7	0.0	0.0	0.0	0.0	1 657.0
Michoacán de Ocampo	469 140.0	410 938.0	57 580.1	0.0	0.0	150.0	0.0	472.0
Morelos	22 983.3	16 861.2	5 177.3	440.0	504.9	0.0	0.0	0.0
Nayarit	148 513.6	94 127.7	43 886.0	0.0	0.0	500.0	0.0	10 000.0
Nuevo León	23 245.0	3 820.0	19 125.0	0.0	0.0	0.0	0.0	300.0
Oaxaca	131 926.2	82 047.2	22 192.9	0.0	150.0	1 370.0	0.0	26 166.0
Puebla	66 528.7	40 174.8	18 789.7	0.0	1 045.0	1 359.0	0.0	5 160.2
Querétaro	85 286.9	12 290.8	72 793.1	0.0	0.0	0.0	0.0	203.0
Quintana Roo	2 115.2	2 115.2	0.0	0.0	0.0	0.0	0.0	0.0
San Luis Potosí	45 106.4	10 908.1	34 198.3	0.0	0.0	0.0	0.0	0.0
Sinaloa	1 243 952.9	1 233 992.9	1 960.0	0.0	0.0	850.0	0.0	7 150.0
Sonora	554 591.3	426 408.6	76 394.5	0.0	0.0	252.0	0.0	51 536.2
Tabasco	50 458.5	0.0	27 062.5	0.0	0.0	0.0	0.0	23 396.0
Tamaulipas	125 747.4	109 774.7	15 972.8	0.0	0.0	0.0	0.0	0.0
Tlaxcala	41 180.0	37 183.8	3 152.2	0.0	0.0	0.0	0.0	844.0
Veracruzde Ignacio de la Llave	250 535.9	96 067.5	106 723.7	0.0	0.0	34 749.4	0.0	12 995.3
Yucatán	37 292.4	968.0	8 226.9	26 000.0	0.0	2 097.6	0.0	0.0
Zacatecas	228 132.1	106 245.7	121 886.5	0.0	0.0	0.0	0.0	0.0

NOTA: debido al redondeo de las cifras; o bien, por información no disponible en alguna entidad federativa, las sumas pueden no coincidir con los totales.

Por la liquidación de BANRURAL, no se tienen datos para 2002. Las cifras de 2003 corresponden a Financiera Rural, considerando el periodo julio a diciembre de 2003.

^a Incluye avío acuícola, silvícola, comercial y refinanciamiento.

FUENTE: para 2001: BANRURAL, SNC. Subdirección Corporativa de Política Bancaria.

De 2003 a 2007: Financiera Rural. Dirección Ejecutiva de Coordinación y Evaluación Regional.

ESTRUCTURA DEL CRÉDITO DE AVÍO POR PRINCIPALES ACTIVIDADES

GRÁFICA 2.3.1.5.1

2001 y 2007

(Por ciento)

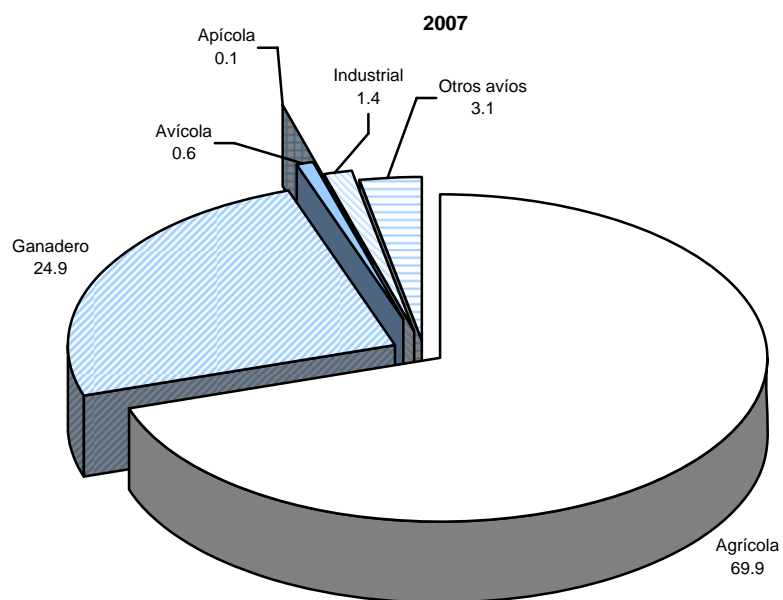
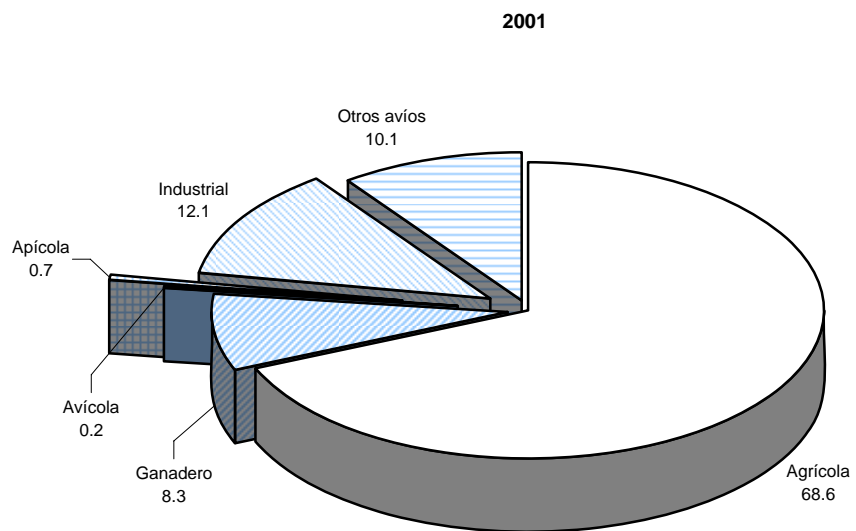

FUENTE: cuadro 2.3.1.5.

CRÉDITO DE AVÍO AGRÍCOLA OTORGADO SEGÚN PRINCIPALES CULTIVOS POR ENTIDAD FEDERATIVA CICLO: O-I 2000/2001 y de 2002/2003 a 2006/2007
(Miles de pesos)

CUADRO 2.3.1.7

ENTIDAD FEDERATIVA	TOTAL	AJON- JOLÍ	ALGO- DÓN	ARROZ	CÁR- TAMO	FRIJOL	MAÍZ	SORGO	SOYA	TRIGO	OTROS CULTI- VOS
2000/2001											
Total	2 571 113.0	25.0	3 687.0	25 710.0	41 169.0	48 074.0	727 577.0	171 744.0	0.0	938 749.0	614 378.0
Aguascalientes	2 030.0	0.0	0.0	0.0	0.0	0.0	0.0	0.0	0.0	0.0	2 030.0
Baja California	143 226.0	0.0	0.0	0.0	0.0	0.0	0.0	0.0	0.0	130 890.0	12 336.0
Baja California Sur	67 767.0	0.0	0.0	0.0	0.0	45.0	1 976.0	0.0	0.0	845.0	64 901.0
Campeche	2 907.0	0.0	0.0	0.0	0.0	0.0	2 306.0	0.0	0.0	0.0	601.0
Coahuila de Zaragoza	6 732.6	0.0	0.0	0.0	0.0	0.0	0.0	0.0	0.0	182.0	6 550.6
Colima	8 974.0	0.0	0.0	0.0	0.0	0.0	1 106.0	138.0	0.0	0.0	7 730.0
Chiapas	4 606.0	0.0	0.0	0.0	0.0	13.0	2 046.0	395.0	0.0	0.0	2 152.0
Chihuahua	10 971.0	0.0	0.0	0.0	0.0	0.0	0.0	0.0	0.0	5 083.0	5 888.0
Durango	3 214.0	0.0	0.0	0.0	0.0	0.0	0.0	0.0	0.0	0.0	3 214.0
Guanajuato	58 385.0	0.0	0.0	0.0	0.0	437.0	0.0	0.0	0.0	36 012.0	21 936.0
Guerrero	35 644.0	0.0	0.0	274.0	618.0	35.0	658.0	545.0	0.0	19 827.0	13 687.0
Hidalgo	537.0	0.0	0.0	0.0	0.0	0.0	0.0	0.0	0.0	0.0	537.0
Jalisco	89 802.0	0.0	0.0	78.0	102.0	1 087.0	3 206.0	747.0	0.0	9 901.0	74 681.0
México	2 499.0	0.0	0.0	0.0	0.0	0.0	0.0	0.0	0.0	0.0	2 499.0
Michoacán de Ocampo	943.0	0.0	0.0	0.0	0.0	0.0	436.0	0.0	0.0	0.0	507.0
Morelos	39 605.0	0.0	0.0	25 358.0	0.0	0.0	0.0	1 929.0	0.0	0.0	12 318.0
Nayarit	47 567.0	0.0	0.0	0.0	0.0	16 365.0	6 154.0	15 669.0	0.0	0.0	9 379.0
Nuevo León	712.0	0.0	0.0	0.0	0.0	0.0	0.0	388.0	0.0	87.0	237.0
Oaxaca	2 662.0	25.0	0.0	0.0	0.0	17.0	15.0	0.0	0.0	0.0	2 605.0
Puebla	3 453.0	0.0	0.0	0.0	0.0	0.0	1 269.0	0.0	0.0	0.0	2 184.0
Querétaro	4 313.0	0.0	0.0	0.0	0.0	0.0	0.0	0.0	0.0	878.0	3 435.0
Quintana Roo	3 685.0	0.0	0.0	0.0	0.0	1 012.0	2 662.0	0.0	0.0	0.0	11.0
San Luis Potosí	2 030.0	0.0	0.0	0.0	14.0	8.0	264.0	774.0	0.0	0.0	970.0
Sinaloa	1 036 988.0	0.0	3 687.0	0.0	0.0	28 752.0	654 668.0	857.0	0.0	119 016.0	230 008.0
Sonora	777 861.0	0.0	0.0	0.0	38 177.0	303.0	18 860.0	0.0	0.0	614 929.0	105 592.0
Tabasco	8 760.0	0.0	0.0	0.0	0.0	0.0	3 978.0	0.0	0.0	0.0	4 782.0
Tamaulipas	167 779.0	0.0	0.0	0.0	2 258.0	0.0	9 004.0	149 827.0	0.0	0.0	6 690.0
Tlaxcala	1 320.4	0.0	0.0	0.0	0.0	0.0	0.0	0.0	0.0	0.0	1 320.4
Veracruz de Ignacio de la Llave	22 398.0	0.0	0.0	0.0	0.0	0.0	18 717.0	475.0	0.0	0.0	3 206.0
Yucatán	252.0	0.0	0.0	0.0	0.0	0.0	252.0	0.0	0.0	0.0	0.0
Zacatecas	5 309.0	0.0	0.0	0.0	0.0	0.0	0.0	0.0	0.0	86.0	5 223.0
Comarca Lagunera	8 181.0	0.0	0.0	0.0	0.0	0.0	0.0	0.0	0.0	1 013.0	7 168.0
2002/2003											
Total	2 308.6	0.0	331.3	0.0	0.0	0.0	0.0	0.0	0.0	0.0	1 977.3
Aguascalientes	0.0	0.0	0.0	0.0	0.0	0.0	0.0	0.0	0.0	0.0	0.0
Baja California	0.0	0.0	0.0	0.0	0.0	0.0	0.0	0.0	0.0	0.0	0.0
Baja California Sur	0.0	0.0	0.0	0.0	0.0	0.0	0.0	0.0	0.0	0.0	0.0
Campeche	0.0	0.0	0.0	0.0	0.0	0.0	0.0	0.0	0.0	0.0	0.0
Coahuila de Zaragoza	1 223.4	0.0	331.3	0.0	0.0	0.0	0.0	0.0	0.0	0.0	892.1
Colima	0.0	0.0	0.0	0.0	0.0	0.0	0.0	0.0	0.0	0.0	0.0
Chiapas	0.0	0.0	0.0	0.0	0.0	0.0	0.0	0.0	0.0	0.0	0.0
Chihuahua	611.9	0.0	0.0	0.0	0.0	0.0	0.0	0.0	0.0	0.0	611.9
Durango	86.1	0.0	0.0	0.0	0.0	0.0	0.0	0.0	0.0	0.0	86.1
Guanajuato	0.0	0.0	0.0	0.0	0.0	0.0	0.0	0.0	0.0	0.0	0.0
Guerrero	0.0	0.0	0.0	0.0	0.0	0.0	0.0	0.0	0.0	0.0	0.0
Hidalgo	0.0	0.0	0.0	0.0	0.0	0.0	0.0	0.0	0.0	0.0	0.0
Jalisco	0.0	0.0	0.0	0.0	0.0	0.0	0.0	0.0	0.0	0.0	0.0
México	0.0	0.0	0.0	0.0	0.0	0.0	0.0	0.0	0.0	0.0	0.0
Michoacán de Ocampo	287.2	0.0	0.0	0.0	0.0	0.0	0.0	0.0	0.0	0.0	287.2
Morelos	0.0	0.0	0.0	0.0	0.0	0.0	0.0	0.0	0.0	0.0	0.0
Nayarit	0.0	0.0	0.0	0.0	0.0	0.0	0.0	0.0	0.0	0.0	0.0
Nuevo León	0.0	0.0	0.0	0.0	0.0	0.0	0.0	0.0	0.0	0.0	0.0
Oaxaca	0.0	0.0	0.0	0.0	0.0	0.0	0.0	0.0	0.0	0.0	0.0
Puebla	0.0	0.0	0.0	0.0	0.0	0.0	0.0	0.0	0.0	0.0	0.0
Querétaro	0.0	0.0	0.0	0.0	0.0	0.0	0.0	0.0	0.0	0.0	0.0
Quintana Roo	0.0	0.0	0.0	0.0	0.0	0.0	0.0	0.0	0.0	0.0	0.0
San Luis Potosí	0.0	0.0	0.0	0.0	0.0	0.0	0.0	0.0	0.0	0.0	0.0
Sinaloa	0.0	0.0	0.0	0.0	0.0	0.0	0.0	0.0	0.0	0.0	0.0
Sonora	0.0	0.0	0.0	0.0	0.0	0.0	0.0	0.0	0.0	0.0	0.0
Tabasco	0.0	0.0	0.0	0.0	0.0	0.0	0.0	0.0	0.0	0.0	0.0
Tamaulipas	0.0	0.0	0.0	0.0	0.0	0.0	0.0	0.0	0.0	0.0	0.0
Tlaxcala	0.0	0.0	0.0	0.0	0.0	0.0	0.0	0.0	0.0	0.0	0.0
Veracruz de Ignacio de la Llave	100.0	0.0	0.0	0.0	0.0	0.0	0.0	0.0	0.0	0.0	100.0
Yucatán	0.0	0.0	0.0	0.0	0.0	0.0	0.0	0.0	0.0	0.0	0.0
Zacatecas	0.0	0.0	0.0	0.0	0.0	0.0	0.0	0.0	0.0	0.0	0.0
Comarca Lagunera	8 181.0	0.0	0.0	0.0	0.0	0.0	0.0	0.0	0.0	1 013.0	7 168.0

(Continúa)

**CRÉDITO DE AVÍO AGRÍCOLA OTORGADO SEGÚN PRINCIPALES
CULTIVOS POR ENTIDAD FEDERATIVA
CICLO: O-I 2000/2001 y de 2002/2003 a 2006/2007**
(Miles de pesos)

CUADRO 2.3.1.7

ENTIDAD FEDERATIVA	TOTAL	AJON- JOLÍ	ALGO- DÓN	ARROZ	CÁR- TAMO	FRIJOL	MAÍZ	SORGO	SOYA	TRIGO	OTROS CULTI- VOS
2003/2004											
Total	1 242 026.4	0.0	0.0	1 159.2	19 451.3	26 206.5	733 436.6	24 309.7	0.0	209 486.9	227 976.1
Aguascalientes	1 405.0	0.0	0.0	0.0	0.0	0.0	0.0	0.0	0.0	0.0	1 405.0
Baja California	61 629.6	0.0	0.0	0.0	379.9	0.0	0.0	21.6	0.0	58 955.8	2 272.3
Baja California Sur	7 345.6	0.0	0.0	0.0	0.0	39.3	392.7	0.0	0.0	964.6	5 949.0
Campeche	0.0	0.0	0.0	0.0	0.0	0.0	0.0	0.0	0.0	0.0	0.0
Coahuila de Zaragoza	8 546.5	0.0	0.0	0.0	0.0	0.0	0.0	0.0	0.0	0.0	8 546.5
Colima	3 956.0	0.0	0.0	0.0	0.0	0.0	63.6	0.0	0.0	0.0	3 892.4
Chiapas	0.0	0.0	0.0	0.0	0.0	0.0	0.0	0.0	0.0	0.0	0.0
Chihuahua	2 288.0	0.0	0.0	0.0	0.0	0.0	0.0	0.0	0.0	261.0	2 027.0
Durango	272.8	0.0	0.0	0.0	0.0	0.0	0.0	0.0	0.0	0.0	272.8
Guanajuato	119 180.7	0.0	0.0	0.0	0.0	45.5	0.0	0.0	0.0	53 278.7	65 856.5
Guerrero	0.0	0.0	0.0	0.0	0.0	0.0	0.0	0.0	0.0	0.0	0.0
Hidalgo	0.0	0.0	0.0	0.0	0.0	0.0	0.0	0.0	0.0	0.0	0.0
Jalisco	31 490.3	0.0	0.0	0.0	0.0	270.0	2 404.2	0.0	0.0	5 744.0	23 072.1
México	270.0	0.0	0.0	0.0	0.0	0.0	0.0	0.0	0.0	0.0	270.0
Michoacán de Ocampo	26 668.9	0.0	0.0	0.0	0.0	0.0	0.0	0.0	0.0	16 520.8	10 148.1
Morelos	15 486.2	0.0	0.0	0.0	0.0	60.2	0.0	0.0	0.0	0.0	15 426.0
Nayarit	28 285.0	0.0	0.0	1 159.2	0.0	10 423.2	4 304.0	7 918.1	0.0	0.0	4 480.5
Nuevo León	120.0	0.0	0.0	0.0	0.0	0.0	0.0	120.0	0.0	0.0	0.0
Oaxaca	5 037.3	0.0	0.0	0.0	0.0	200.0	0.0	0.0	0.0	0.0	4 837.3
Puebla	34 292.8	0.0	0.0	0.0	0.0	0.0	30.0	0.0	0.0	0.0	34 262.8
Querétaro	1 955.0	0.0	0.0	0.0	0.0	0.0	0.0	0.0	0.0	174.0	1 781.0
Quintana Roo	0.0	0.0	0.0	0.0	0.0	0.0	0.0	0.0	0.0	0.0	0.0
San Luis Potosí	1 033.6	0.0	0.0	0.0	0.0	0.0	0.0	0.0	0.0	0.0	1 033.6
Sinaloa	740 626.8	0.0	0.0	0.0	37.0	14 869.4	687 065.8	0.0	0.0	16 596.5	22 058.1
Sonora	104 637.4	0.0	0.0	0.0	19 034.4	299.0	14 619.2	0.0	0.0	56 991.6	13 693.2
Tabasco	0.0	0.0	0.0	0.0	0.0	0.0	0.0	0.0	0.0	0.0	0.0
Tamaulipas	41 913.2	0.0	0.0	0.0	0.0	0.0	24 187.2	16 250.0	0.0	0.0	1 476.0
Tlaxcala	0.0	0.0	0.0	0.0	0.0	0.0	0.0	0.0	0.0	0.0	0.0
Veracruz de Ignacio de la Llave	5 101.1	0.0	0.0	0.0	0.0	0.0	369.8	0.0	0.0	0.0	4 731.3
Yucatán	0.0	0.0	0.0	0.0	0.0	0.0	0.0	0.0	0.0	0.0	0.0
Zacatecas	484.7	0.0	0.0	0.0	0.0	0.0	0.0	0.0	0.0	0.0	484.7
2004/2005											
Total	1 862 525.8	0.0	15 956.4	5 667.8	18 461.7	55 194.9	998 793.8	90 484.0	0.0	373 392.1	304 575.1
Aguascalientes	693.3	0.0	0.0	0.0	0.0	0.0	0.0	0.0	0.0	0.0	693.3
Baja California	86 673.3	0.0	0.0	0.0	281.7	0.0	0.0	0.0	0.0	78 573.9	7 817.7
Baja California Sur	13 585.8	0.0	0.0	0.0	0.0	202.5	420.0	0.0	0.0	684.5	12 278.8
Campeche	344.5	0.0	0.0	0.0	0.0	0.0	0.0	0.0	0.0	0.0	344.5
Coahuila de Zaragoza	7 859.1	0.0	0.0	0.0	0.0	0.0	0.0	0.0	0.0	1 422.5	6 436.6
Colima	18 588.5	0.0	0.0	2 940.0	0.0	0.0	2 858.4	66.5	0.0	0.0	12 723.6
Chiapas	67.5	0.0	0.0	0.0	0.0	0.0	0.0	0.0	0.0	0.0	67.5
Chihuahua	304.6	0.0	116.4	0.0	0.0	0.0	0.0	0.0	0.0	168.2	20.0
Durango	10 355.8	0.0	0.0	0.0	0.0	0.0	0.0	0.0	0.0	0.0	10 355.8
Guanajuato	175 905.6	0.0	0.0	0.0	0.0	0.0	0.0	0.0	0.0	104 595.0	71 310.6
Guerrero	0.0	0.0	0.0	0.0	0.0	0.0	0.0	0.0	0.0	0.0	0.0
Hidalgo	373.0	0.0	0.0	0.0	0.0	0.0	0.0	0.0	0.0	0.0	373.0
Jalisco	44 463.5	0.0	0.0	0.0	200.0	0.0	3 214.4	0.0	0.0	13 875.9	27 173.3
México	527.3	0.0	0.0	0.0	0.0	0.0	0.0	0.0	0.0	0.0	527.3
Michoacán de Ocampo	37 391.8	0.0	0.0	0.0	0.0	0.0	921.8	536.0	0.0	25 389.8	10 544.2
Morelos	16 919.5	0.0	0.0	0.0	0.0	0.0	0.0	0.0	0.0	0.0	16 919.5
Nayarit	45 568.6	0.0	0.0	2 727.8	0.0	12 649.2	5 176.2	14 910.8	0.0	0.0	10 104.8
Nuevo León	2 000.0	0.0	0.0	0.0	0.0	0.0	0.0	0.0	0.0	0.0	2 000.0
Oaxaca	4 937.0	0.0	0.0	0.0	0.0	0.0	0.0	0.0	0.0	0.0	4 937.0
Puebla	8 746.8	0.0	0.0	0.0	0.0	0.0	0.0	0.0	0.0	0.0	8 746.8
Querétaro	1 074.5	0.0	0.0	0.0	0.0	0.0	0.0	0.0	0.0	392.0	682.5
Quintana Roo	0.0	0.0	0.0	0.0	0.0	0.0	0.0	0.0	0.0	0.0	0.0
San Luis Potosí	1 050.4	0.0	0.0	0.0	0.0	0.0	0.0	0.0	0.0	0.0	1 050.4
Sinaloa	985 760.5	0.0	0.0	0.0	0.0	41 065.5	873 199.2	0.0	0.0	10 617.7	60 878.2
Sonora	223 807.5	0.0	15 840.0	0.0	17 934.9	1 277.8	20 420.7	0.0	0.0	137 672.7	30 661.3
Tabasco	138.0	0.0	0.0	0.0	0.0	0.0	138.0	0.0	0.0	0.0	0.0
Tamaulipas	165 554.9	0.0	0.0	0.0	0.0	0.0	90 198.1	74 970.8	0.0	0.0	386.0
Tlaxcala	0.0	0.0	0.0	0.0	0.0	0.0	0.0	0.0	0.0	0.0	0.0
Veracruz de Ignacio de la Llave	7 922.3	0.0	0.0	0.0	45.0	0.0	2 247.1	0.0	0.0	0.0	5 630.2
Yucatán	0.0	0.0	0.0	0.0	0.0	0.0	0.0	0.0	0.0	0.0	0.0
Zacatecas	1 912.3	0.0	0.0	0.0	0.0	0.0	0.0	0.0	0.0	0.0	1 912.3

(Continúa)

**CRÉDITO DE AVÍO AGRÍCOLA OTORGADO SEGÚN PRINCIPALES
CULTIVOS POR ENTIDAD FEDERATIVA
CICLO: O-I 2000/2001 y de 2002/2003 a 2006/2007**
(Miles de pesos)

CUADRO 2.3.1.7

ENTIDAD FEDERATIVA	TOTAL	AJON- JOLÍ	ALGO- DÓN	ARROZ	CÁR- TAMO	FRIJOL	MAÍZ	SORGO	SOYA	TRIGO	OTROS CULTIVOS
2005/2006											
Total	2 231 405.2	0.0	0.0	3 966.5	9 572.0	99 486.9	1 098 949.6	104 242.5	0.0	469 383.3	445 804.5
Aguascalientes	0.0	0.0	0.0	0.0	0.0	0.0	0.0	0.0	0.0	0.0	0.0
Baja California	102 238.3	0.0	0.0	0.0	736.1	0.0	0.0	0.0	0.0	89 329.3	12 173.0
Baja California Sur	18 305.6	0.0	0.0	0.0	0.0	323.3	65.0	0.0	0.0	498.0	17 419.3
Campeche	4 240.0	0.0	0.0	0.0	0.0	0.0	0.0	0.0	0.0	0.0	4 240.0
Coahuila de Zaragoza	8 553.9	0.0	0.0	0.0	0.0	0.0	0.0	0.0	0.0	1 258.9	7 295.0
Colima	13 282.6	0.0	0.0	0.0	0.0	0.0	3 061.0	66.5	0.0	0.0	10 155.1
Chiapas	9 410.0	0.0	0.0	0.0	0.0	0.0	0.0	0.0	0.0	0.0	9 410.0
Chihuahua	20.0	0.0	0.0	0.0	0.0	0.0	0.0	0.0	0.0	0.0	20.0
Durango	7 605.8	0.0	0.0	0.0	0.0	0.0	0.0	0.0	0.0	0.0	7 605.8
Guanajuato	166 148.2	0.0	0.0	0.0	0.0	0.0	0.0	0.0	0.0	116 891.2	49 257.0
Guerrero	0.0	0.0	0.0	0.0	0.0	0.0	0.0	0.0	0.0	0.0	0.0
Hidalgo	1 191.0	0.0	0.0	0.0	0.0	0.0	0.0	0.0	0.0	0.0	1 191.0
Jalisco	62 540.4	0.0	0.0	0.0	0.0	300.0	3 455.3	0.0	0.0	11 757.4	47 027.8
México	1 385.0	0.0	0.0	0.0	0.0	0.0	0.0	0.0	0.0	0.0	1 385.0
Michoacán de Ocampo	66 652.6	0.0	0.0	0.0	0.0	0.0	0.0	0.0	0.0	29 966.6	36 686.0
Morelos	17 232.8	0.0	0.0	0.0	0.0	0.0	0.0	0.0	0.0	0.0	17 232.8
Nayarit	40 027.9	0.0	0.0	3 966.5	0.0	12 578.1	1 883.7	15 206.3	0.0	0.0	6 393.4
Nuevo León	5 850.0	0.0	0.0	0.0	0.0	0.0	0.0	1 100.0	0.0	0.0	4 750.0
Oaxaca	5 597.8	0.0	0.0	0.0	0.0	0.0	0.0	129.3	0.0	0.0	5 468.5
Puebla	12 020.5	0.0	0.0	0.0	0.0	0.0	0.0	0.0	0.0	0.0	12 020.5
Querétaro	1 170.0	0.0	0.0	0.0	0.0	0.0	0.0	0.0	0.0	198.8	971.3
Quintana Roo	0.0	0.0	0.0	0.0	0.0	0.0	0.0	0.0	0.0	0.0	0.0
San Luis Potosí	1 101.3	0.0	0.0	0.0	0.0	0.0	0.0	0.0	0.0	0.0	1 101.3
Sinaloa	1 143 782.2	0.0	0.0	0.0	0.0	86 006.0	965 380.2	0.0	0.0	718.0	91 678.1
Sonora	331 351.8	0.0	0.0	0.0	8 790.9	279.6	27 876.8	0.0	0.0	218 765.3	75 639.2
Tabasco	0.0	0.0	0.0	0.0	0.0	0.0	0.0	0.0	0.0	0.0	0.0
Tamaulipas	183 558.0	0.0	0.0	0.0	0.0	0.0	95 627.3	87 510.7	0.0	0.0	420.0
Tlaxcala	4 529.0	0.0	0.0	0.0	0.0	0.0	0.0	0.0	0.0	0.0	4 529.0
Veracruz de Ignacio de la Llave	22 595.8	0.0	0.0	0.0	45.0	0.0	1 600.4	229.8	0.0	0.0	20 720.7
Yucatán	596.2	0.0	0.0	0.0	0.0	0.0	0.0	0.0	0.0	0.0	596.2
Zacatecas	418.7	0.0	0.0	0.0	0.0	0.0	0.0	0.0	0.0	0.0	418.7
2006/2007											
Total	2 333 884.1	0.0	0.0	8 984.2	9 862.7	86 182.2	1 186 291.9	62 152.8	0.0	563 268.4	417 141.8
Aguascalientes	0.0	0.0	0.0	0.0	0.0	0.0	0.0	0.0	0.0	0.0	0.0
Baja California	92 458.1	0.0	0.0	0.0	744.1	0.0	0.0	0.0	0.0	67 026.9	24 687.1
Baja California Sur	20 240.4	0.0	0.0	0.0	0.0	0.0	848.0	0.0	0.0	984.0	18 408.4
Campeche	4 947.7	0.0	0.0	0.0	0.0	0.0	0.0	0.0	0.0	0.0	4 947.7
Coahuila de Zaragoza	7 572.8	0.0	0.0	0.0	0.0	0.0	220.0	0.0	0.0	42.0	7 310.8
Colima	20 388.6	0.0	0.0	2 940.0	0.0	0.0	2 468.5	0.0	0.0	0.0	14 980.1
Chiapas	4 770.7	0.0	0.0	0.0	0.0	0.0	0.0	0.0	0.0	0.0	4 770.7
Chihuahua	2 655.0	0.0	0.0	0.0	0.0	0.0	0.0	0.0	0.0	0.0	2 655.0
Durango	0.0	0.0	0.0	0.0	0.0	0.0	0.0	0.0	0.0	0.0	0.0
Guanajuato	175 793.2	0.0	0.0	0.0	0.0	0.0	0.0	0.0	0.0	142 059.7	33 733.4
Guerrero	2 256.0	0.0	0.0	0.0	0.0	0.0	0.0	0.0	0.0	0.0	2 256.0
Hidalgo	2 440.0	0.0	0.0	0.0	0.0	0.0	0.0	0.0	0.0	0.0	2 440.0
Jalisco	48 797.7	0.0	0.0	0.0	0.0	300.0	2 117.8	0.0	0.0	15 054.0	31 325.9
México	3 420.9	0.0	0.0	0.0	0.0	0.0	0.0	0.0	0.0	0.0	3 420.9
Michoacán de Ocampo	97 559.5	0.0	0.0	0.0	0.0	0.0	0.0	260.0	0.0	36 446.3	60 853.2
Morelos	456.0	0.0	0.0	0.0	0.0	56.0	0.0	0.0	0.0	0.0	400.0
Nayarit	57 435.1	0.0	0.0	3 673.4	0.0	20 953.2	707.2	25 641.6	0.0	0.0	6 459.8
Nuevo León	0.0	0.0	0.0	0.0	0.0	0.0	0.0	0.0	0.0	0.0	0.0
Oaxaca	31 364.9	0.0	0.0	0.0	0.0	0.0	0.0	106.4	0.0	0.0	31 258.5
Puebla	6 770.5	0.0	0.0	0.0	0.0	0.0	0.0	1 802.4	0.0	0.0	4 968.1
Querétaro	2 684.3	0.0	0.0	0.0	0.0	0.0	0.0	0.0	0.0	750.0	1 934.3
Quintana Roo	0.0	0.0	0.0	0.0	0.0	0.0	0.0	0.0	0.0	0.0	0.0
San Luis Potosí	127.5	0.0	0.0	0.0	0.0	0.0	0.0	0.0	0.0	0.0	127.5
Sinaloa	1 225 513.5	0.0	0.0	2 370.8	0.0	63 634.1	1 096 987.0	0.0	0.0	2 835.0	59 686.5
Sonora	403 685.4	0.0	0.0	0.0	9 073.6	1 238.9	11 431.0	0.0	0.0	298 070.6	83 871.3
Tabasco	0.0	0.0	0.0	0.0	0.0	0.0	0.0	0.0	0.0	0.0	0.0
Tamaulipas	104 376.9	0.0	0.0	0.0	0.0	0.0	69 864.6	34 077.4	0.0	0.0	435.0
Tlaxcala	587.2	0.0	0.0	0.0	0.0	0.0	0.0	0.0	0.0	0.0	587.2
Veracruz de Ignacio de la Llave	16 224.5	0.0	0.0	0.0	45.0	0.0	1 647.8	265.1	0.0	0.0	14 266.6
Yucatán	0.0	0.0	0.0	0.0	0.0	0.0	0.0	0.0	0.0	0.0	0.0
Zacatecas	1 358.0	0.0	0.0	0.0	0.0	0.0	0.0	0.0	0.0	0.0	1 358.0

NOTA: debido al redondeo de las cifras; o bien, por información no disponible en alguna entidad federativa, las sumas pueden no coincidir con los totales.

Por la liquidación de BANRURAL, no se tienen datos para 2002. Las cifras de 2003 corresponden a Financiera Rural, considerando el periodo julio a diciembre de 2003.

FUENTE: para 2000/2001: BANRURAL, SNC. Subdirección Corporativa de Política Bancaria.

De 2002/2003 a 2006/2007: Financiera Rural. Dirección Ejecutiva de Coordinación y Evaluación Regional.

**CRÉDITO DE AVÍO AGRÍCOLA OTORGADO SEGÚN PRINCIPALES
CULTIVOS POR ENTIDAD FEDERATIVA
CICLO: P-V 2001 y de 2003 a 2007**
(Miles de pesos)

CUADRO 2.3.1.8

ENTIDAD FEDERATIVA	TOTAL	AJON- JOLÍ	ALGO- DÓN	ARROZ	CÁR- TAMO	FRIJOL	MAÍZ	SORGO	SOYA	TRIGO	OTROS CULTI- VOS
2001											
Total	2 327 381.0	0.0	248 936.0	17 474.0	165.0	186 886.0	488 595.0	151 779.0	20 365.0	8 312.0	1 204 869.0
Aguascalientes	14 098.0	0.0	0.0	0.0	0.0	68.0	426.0	0.0	0.0	0.0	13 604.0
Baja California	103 519.0	0.0	79 827.0	0.0	0.0	0.0	0.0	1 245.0	0.0	30.0	22 417.0
Baja California Sur	6 804.0	0.0	0.0	0.0	0.0	360.0	903.0	0.0	0.0	0.0	5 541.0
Campeche	54 592.0	0.0	0.0	2 865.0	0.0	0.0	51 148.0	0.0	0.0	0.0	579.0
Coahuila de Zaragoza	106 608.0	0.0	75 412.0	0.0	0.0	17.0	248.0	68.0	0.0	0.0	30 863.0
Colima	16 195.0	0.0	0.0	1 376.0	0.0	0.0	904.0	0.0	0.0	0.0	13 915.0
Chiapas	181 475.0	0.0	0.0	0.0	0.0	394.0	95 132.0	882.0	14 354.0	0.0	70 713.0
Chihuahua	269 833.0	0.0	43 385.0	0.0	0.0	3 188.0	36 306.0	4 444.0	0.0	0.0	182 510.0
Durango	62 247.0	0.0	0.0	0.0	0.0	12 550.0	8 833.0	0.0	0.0	0.0	40 864.0
Guanajuato	146 685.0	0.0	0.0	0.0	0.0	2 248.0	31 575.0	83 923.0	0.0	3 010.0	25 929.0
Guerrero	30 213.0	0.0	0.0	0.0	0.0	0.0	5 401.0	0.0	0.0	0.0	24 812.0
Hidalgo	21 521.0	0.0	0.0	0.0	0.0	293.0	3 358.0	0.0	0.0	0.0	17 870.0
Jalisco	260 359.0	0.0	0.0	672.0	0.0	0.0	137 537.0	6 379.0	0.0	600.0	115 171.0
México	15 971.0	0.0	0.0	0.0	0.0	0.0	4 974.0	0.0	0.0	0.0	10 997.0
Michoacán de Ocampo	224 483.0	0.0	0.0	998.0	0.0	0.0	26 570.0	23 526.0	0.0	364.0	173 025.0
Morelos	52 521.0	0.0	0.0	6 192.0	0.0	0.0	1 367.0	5 057.0	0.0	0.0	39 905.0
Nayarit	23 755.0	0.0	0.0	0.0	0.0	0.0	5 360.0	0.0	0.0	0.0	18 395.0
Nuevo León	9 924.0	0.0	0.0	0.0	0.0	0.0	242.0	0.0	0.0	0.0	9 682.0
Oaxaca	26 256.0	0.0	0.0	0.0	0.0	309.0	2 096.0	679.0	0.0	480.0	22 692.0
Puebla	61 279.0	0.0	0.0	0.0	0.0	39.0	28 388.0	254.0	0.0	500.0	32 098.0
Querétaro	13 691.0	0.0	0.0	0.0	0.0	540.0	6 988.0	3 782.0	0.0	0.0	2 381.0
Quintana Roo	3 454.0	0.0	0.0	0.0	0.0	0.0	2 990.0	0.0	0.0	0.0	464.0
San Luis Potosí	24 245.0	0.0	0.0	0.0	0.0	4 074.0	1 349.0	1 004.0	1 433.0	0.0	16 385.0
Sinaloa	54 210.0	0.0	0.0	0.0	0.0	0.0	3 065.0	7 775.0	0.0	0.0	43 370.0
Sonora	57 935.0	0.0	29 447.0	0.0	97.0	412.0	0.0	491.0	0.0	1 715.0	25 773.0
Tabasco	11 609.0	0.0	0.0	1 374.0	0.0	0.0	6 497.0	0.0	0.0	0.0	3 738.0
Tamaulipas	55 155.0	0.0	0.0	0.0	0.0	0.0	1 361.0	11 713.0	3 571.0	0.0	38 510.0
Tlaxcala	14 711.0	0.0	0.0	0.0	0.0	0.0	1 282.0	0.0	0.0	1 613.0	11 816.0
Veracruz de Ignacio de la Llave	127 084.0	0.0	0.0	3 997.0	0.0	0.0	5 653.0	349.0	1 007.0	0.0	116 078.0
Yucatán	11 416.0	0.0	0.0	0.0	0.0	0.0	10 270.0	0.0	0.0	0.0	1 146.0
Zacatecas	219 008.0	0.0	0.0	0.0	68.0	162 331.0	4 689.0	0.0	0.0	0.0	51 920.0
Comarca Lagunera	46 525.0	0.0	20 865.0	0.0	0.0	63.0	3 683.0	208.0	0.0	0.0	21 706.0
2003											
Total	274 294.6	0.0	9 962.8	1 070.9	0.0	7 575.4	85 440.3	27 262.0	6 636.9	597.2	135 749.1
Aguascalientes	398.4	0.0	0.0	0.0	0.0	0.0	398.4	0.0	0.0	0.0	0.0
Baja California	54.0	0.0	0.0	0.0	0.0	0.0	0.0	54.0	0.0	0.0	0.0
Baja California Sur	0.0	0.0	0.0	0.0	0.0	0.0	0.0	0.0	0.0	0.0	0.0
Campeche	228.4	0.0	0.0	0.0	0.0	0.0	166.0	0.0	0.0	0.0	62.4
Coahuila de Zaragoza	9 740.1	0.0	5 096.2	0.0	0.0	0.0	0.0	0.0	0.0	0.0	4 643.9
Colima	3 424.3	0.0	0.0	621.9	0.0	0.0	16.0	0.0	0.0	0.0	2 786.4
Chiapas	22 422.6	0.0	0.0	0.0	0.0	0.0	9 631.4	509.9	6 616.0	0.0	5 665.4
Chihuahua	35 135.5	0.0	4 866.6	0.0	0.0	3 918.3	15 139.1	173.1	0.0	0.0	11 038.5
Durango	585.5	0.0	0.0	0.0	0.0	363.0	60.9	0.0	0.0	0.0	161.6
Guanajuato	40 426.0	0.0	0.0	0.0	0.0	0.0	4 951.1	18 842.2	0.0	0.0	16 632.7
Guerrero	1 355.6	0.0	0.0	0.0	0.0	0.0	0.0	0.0	0.0	0.0	1 355.6
Hidalgo	998.6	0.0	0.0	0.0	0.0	5.6	356.0	0.0	0.0	0.0	637.0
Jalisco	53 873.7	0.0	0.0	0.0	0.0	0.0	44 819.2	450.9	0.0	150.0	8 453.7
México	5 323.0	0.0	0.0	0.0	0.0	0.0	1 821.9	0.0	0.0	137.0	3 364.1
Michoacán de Ocampo	39 745.9	0.0	0.0	329.0	0.0	0.0	4 195.1	2 114.7	0.0	0.0	33 107.1
Morelos	6 727.4	0.0	0.0	0.0	0.0	169.0	189.6	2 101.5	0.0	0.0	4 267.3
Nayarit	2 880.9	0.0	0.0	120.0	0.0	0.0	2 610.9	0.0	0.0	0.0	150.0
Nuevo León	320.0	0.0	0.0	0.0	0.0	0.0	0.0	0.0	0.0	0.0	320.0
Oaxaca	10 766.9	0.0	0.0	0.0	0.0	0.0	0.0	201.6	0.0	0.0	10 565.4
Puebla	5 100.2	0.0	0.0	0.0	0.0	0.0	199.3	0.0	0.0	0.0	4 901.0
Querétaro	172.9	0.0	0.0	0.0	0.0	0.0	148.7	24.2	0.0	0.0	0.0
Quintana Roo	0.0	0.0	0.0	0.0	0.0	0.0	0.0	0.0	0.0	0.0	0.0
San Luis Potosí	1 179.0	0.0	0.0	0.0	0.0	0.0	0.0	0.0	0.0	0.0	1 179.0
Sinaloa	708.0	0.0	0.0	0.0	0.0	0.0	0.0	0.0	0.0	0.0	708.0
Sonora	49.5	0.0	0.0	0.0	0.0	0.0	0.0	0.0	0.0	0.0	49.5
Tabasco	0.0	0.0	0.0	0.0	0.0	0.0	0.0	0.0	0.0	0.0	0.0
Tamaulipas	3 355.6	0.0	0.0	0.0	0.0	0.0	145.5	2 485.2	20.9	0.0	704.0
Tlaxcala	3 076.9	0.0	0.0	0.0	0.0	0.0	329.4	0.0	0.0	310.2	2 437.3
Veracruz de Ignacio de la Llave	12 880.9	0.0	0.0	0.0	0.0	0.0	202.1	304.7	0.0	0.0	12 374.1
Yucatán	175.0	0.0	0.0	0.0	0.0	0.0	0.0	0.0	0.0	0.0	175.0
Zacatecas	13 189.8	0.0	0.0	0.0	0.0	3 119.6	59.9	0.0	0.0	0.0	10 010.3
Comarca Lagunera	46 525.0	0.0	20 865.0	0.0	0.0	63.0	3 683.0	208.0	0.0	0.0	21 706.0

(Continúa)

**CRÉDITO DE AVÍO AGRÍCOLA OTORGADO SEGÚN PRINCIPALES
CULTIVOS POR ENTIDAD FEDERATIVA
CICLO: P-V 2001 y de 2003 a 2007**
(Miles de pesos)

CUADRO 2.3.1.8

ENTIDAD FEDERATIVA	TOTAL	AJON- JOLÍ	ALGO- DÓN	ARROZ	CÁR- TAMO	FRIJOL	MAÍZ	SORGO	SOYA	TRIGO	OTROS CULTI- VOS
2004											
Total	1 268 799.9	2 000.0	73 728.5	23 641.4	0.0	19 664.8	290 056.7	126 720.0	15 681.4	1 417.9	715 889.3
Aguascalientes	1 550.5	0.0	0.0	0.0	0.0	0.0	183.4	0.0	0.0	0.0	1 367.1
Baja California	35 685.1	0.0	13 550.3	0.0	0.0	670.5	0.0	441.1	0.0	0.0	21 023.2
Baja California Sur	897.0	0.0	0.0	0.0	0.0	48.6	496.0	0.0	0.0	0.0	352.4
Campeche	19 075.7	0.0	0.0	0.0	0.0	0.0	12 068.0	0.0	0.0	0.0	7 007.7
Coahuila de Zaragoza	78 804.9	0.0	36 073.1	0.0	0.0	0.0	3 653.4	84.0	0.0	0.0	38 994.4
Colima	20 447.2	0.0	0.0	13 105.6	0.0	0.0	0.0	0.0	0.0	0.0	7 341.6
Chiapas	46 702.4	0.0	0.0	0.0	0.0	0.0	16 845.7	200.0	12 425.0	0.0	17 231.8
Chihuahua	84 885.8	0.0	11 282.7	0.0	0.0	457.4	9 156.7	210.8	0.0	0.0	63 778.2
Durango	43 611.5	0.0	0.0	0.0	0.0	4 247.4	7 589.6	71.0	0.0	0.0	31 703.5
Guanajuato	178 193.6	0.0	0.0	0.0	0.0	0.0	65 202.1	86 888.5	0.0	0.0	26 103.0
Guerrero	3 247.1	0.0	0.0	0.0	0.0	0.0	157.9	0.0	0.0	0.0	3 089.2
Hidalgo	13 526.9	0.0	0.0	0.0	0.0	0.0	1 807.7	0.0	0.0	0.0	11 719.1
Jalisco	149 015.1	0.0	0.0	463.1	0.0	6 423.5	115 902.1	1 487.5	0.0	0.0	24 739.1
México	49 830.0	0.0	0.0	0.0	0.0	0.0	15 028.5	0.0	0.0	434.0	34 367.5
Michoacán de Ocampo	185 511.5	0.0	0.0	6 124.6	0.0	0.0	24 145.6	16 166.2	0.0	0.0	139 075.1
Morelos	29 748.5	0.0	0.0	1 123.5	0.0	252.0	774.3	7 058.3	0.0	0.0	20 540.4
Nayarit	8 224.1	0.0	0.0	947.1	0.0	0.0	4 627.9	0.0	0.0	0.0	2 649.1
Nuevo León	4 257.8	0.0	0.0	0.0	0.0	0.0	0.0	0.0	0.0	0.0	4 257.8
Oaxaca	32 975.4	0.0	0.0	0.0	0.0	0.0	0.0	1 311.3	0.0	0.0	31 664.1
Puebla	11 199.4	0.0	0.0	0.0	0.0	86.9	2 761.6	679.1	0.0	0.0	7 671.8
Querétaro	11 682.9	0.0	0.0	0.0	0.0	0.0	6 543.5	3 640.0	0.0	0.0	1 499.4
Quintana Roo	0.0	0.0	0.0	0.0	0.0	0.0	0.0	0.0	0.0	0.0	0.0
San Luis Potosí	9 828.9	0.0	0.0	0.0	0.0	0.0	0.0	0.0	0.0	0.0	9 828.9
Sinaloa	5 663.3	0.0	0.0	0.0	0.0	0.0	0.0	4 271.3	0.0	0.0	1 392.0
Sonora	19 101.8	0.0	12 822.4	0.0	0.0	680.0	0.0	3 085.8	0.0	0.0	2 513.6
Tabasco	55 934.9	0.0	0.0	0.0	0.0	0.0	0.0	0.0	0.0	0.0	55 934.9
Tamaulipas	19 290.6	0.0	0.0	0.0	0.0	0.0	238.6	1 125.3	2 785.7	0.0	15 141.0
Tlaxcala	12 325.3	0.0	0.0	0.0	0.0	0.0	1 791.9	0.0	0.0	983.9	9 549.5
Veracruz de Ignacio de la Llave	67 782.1	2 000.0	0.0	1 877.6	0.0	0.0	30.0	0.0	470.7	0.0	63 403.8
Yucatán	96.0	0.0	0.0	0.0	0.0	0.0	96.0	0.0	0.0	0.0	0.0
Zacatecas	69 704.7	0.0	0.0	0.0	0.0	6 798.5	956.0	0.0	0.0	0.0	61 950.2
2005											
Total	1 419 790.5	0.0	94 591.6	20 234.2	0.0	20 525.3	372 403.6	122 529.1	15 168.2	3 988.2	770 350.3
Aguascalientes	1 412.8	0.0	0.0	0.0	0.0	0.0	91.7	0.0	0.0	0.0	1 321.1
Baja California	37 022.9	0.0	12 026.4	0.0	0.0	670.5	0.0	386.0	0.0	0.0	23 940.0
Baja California Sur	1 436.6	0.0	0.0	0.0	0.0	444.0	346.0	0.0	0.0	0.0	646.6
Campeche	36 910.2	0.0	0.0	0.0	0.0	0.0	30 435.9	2 500.0	161.2	0.0	3 813.2
Coahuila de Zaragoza	89 523.1	0.0	56 605.1	0.0	0.0	0.0	872.8	84.0	0.0	1 500.0	30 461.3
Colima	34 238.6	0.0	0.0	14 440.9	0.0	0.0	277.4	0.0	0.0	0.0	19 520.2
Chiapas	40 421.2	0.0	0.0	0.0	0.0	0.0	14 098.1	1 004.7	12 335.8	0.0	12 982.6
Chihuahua	111 282.6	0.0	8 246.6	0.0	0.0	518.7	20 022.8	290.8	0.0	0.0	82 203.7
Durango	60 497.8	0.0	0.0	0.0	0.0	6 001.3	8 496.1	71.0	0.0	0.0	45 929.4
Guanajuato	226 623.1	0.0	0.0	0.0	0.0	0.0	112 025.1	84 828.0	0.0	0.0	29 770.0
Guerrero	5 795.4	0.0	0.0	0.0	0.0	0.0	3 608.5	0.0	0.0	0.0	2 186.9
Hidalgo	16 092.0	0.0	0.0	0.0	0.0	0.0	2 794.3	0.0	0.0	0.0	13 297.7
Jalisco	154 279.8	0.0	0.0	162.5	0.0	6 423.5	112 640.6	1 728.7	0.0	0.0	33 324.6
México	57 931.1	0.0	0.0	0.0	0.0	0.0	18 388.7	0.0	0.0	434.0	39 108.4
Michoacán de Ocampo	218 649.4	0.0	0.0	1 283.4	0.0	0.0	31 330.6	13 165.5	0.0	0.0	172 869.9
Morelos	27 715.7	0.0	0.0	1 011.0	0.0	0.0	100.0	8 615.9	0.0	0.0	17 988.7
Nayarit	11 767.7	0.0	0.0	0.0	0.0	0.0	4 924.9	0.0	0.0	0.0	6 842.8
Nuevo León	1 700.0	0.0	0.0	0.0	0.0	0.0	0.0	0.0	0.0	0.0	1 700.0
Oaxaca	42 813.9	0.0	0.0	0.0	0.0	0.0	0.0	2 060.0	0.0	0.0	40 753.9
Puebla	35 416.2	0.0	0.0	0.0	0.0	0.0	3 217.4	1 309.8	0.0	0.0	30 889.1
Querétaro	6 783.3	0.0	0.0	0.0	0.0	0.0	4 067.0	1 204.0	0.0	0.0	1 512.3
Quintana Roo	0.0	0.0	0.0	0.0	0.0	0.0	0.0	0.0	0.0	0.0	0.0
San Luis Potosí	5 946.0	0.0	0.0	0.0	0.0	0.0	0.0	0.0	0.0	0.0	5 946.0
Sinaloa	7 245.0	0.0	0.0	3 336.4	0.0	0.0	1 541.0	2 367.6	0.0	0.0	0.0
Sonora	20 109.1	0.0	17 713.6	0.0	0.0	220.0	0.0	1 775.5	0.0	0.0	400.0
Tabasco	20 888.6	0.0	0.0	0.0	0.0	0.0	0.0	0.0	0.0	0.0	20 888.6
Tamaulipas	4 733.2	0.0	0.0	0.0	0.0	0.0	0.0	1 137.6	1 875.6	0.0	1 720.0
Tlaxcala	18 308.9	0.0	0.0	0.0	0.0	0.0	1 741.9	0.0	0.0	2 054.2	14 512.8
Veracruz de Ignacio de la Llave	64 848.9	0.0	0.0	0.0	0.0	0.0	125.2	0.0	795.7	0.0	63 928.0
Yucatán	96.0	0.0	0.0	0.0	0.0	0.0	96.0	0.0	0.0	0.0	0.0
Zacatecas	59 301.5	0.0	0.0	0.0	0.0	6 247.4	1 161.5	0.0	0.0	0.0	51 892.6

(Continúa)

**CRÉDITOS REFACCIONARIOS Y OTROS TIPOS DE CRÉDITOS OTORGADOS
SEGÚN AÑO AGRÍCOLA POR ENTIDAD FEDERATIVA
2001 y de 2003 a 2007**
(Miles de pesos)

CUADRO 2.3.1.10
1a. parte

ENTIDAD FEDERATIVA	2 0 0 1		2 0 0 3		2 0 0 4	
	CRÉDITOS REFACCIONARIOS	OTRO TIPO DE CRÉDITOS	CRÉDITOS REFACCIONARIOS	OTRO TIPO DE CRÉDITOS	CRÉDITOS REFACCIONARIOS	OTRO TIPO DE CRÉDITOS
Total	1 567 502.0	1 249 699.4	242 907.9	995 751.0	869 952.1	4 252 023.1
Aguascalientes	9 234.7	0.0	2 310.0	727.8	4 736.8	76 200.5
Baja California	11 758.7	172 941.2	235.0	2 100.0	3 595.3	23 991.0
Baja California Sur	10 729.7	194.0	5 155.3	7 976.4	20 179.7	27 509.3
Campeche	28 283.2	961.3	1 394.2	7 535.9	15 234.1	73 039.8
Coahuila de Zaragoza	29 578.1	405 976.2	14 798.6	41 016.5	54 340.5	90 115.0
Colima	6 575.6	0.0	4 005.0	4 050.0	5 254.5	25 754.5
Chiapas	119 837.4	9 656.8	15 269.0	183 085.8	27 564.9	212 064.5
Chihuahua	54 101.1	24 254.5	11 226.8	1 270.5	25 034.2	475 296.0
Durango	16 708.8	4 971.1	9 902.0	11 562.0	17 510.0	72 363.2
Guanajuato	46 061.1	797.4	10 026.6	21 287.0	53 350.4	141 941.7
Guerrero	19 962.8	3 322.4	565.5	64 048.8	2 176.5	252 099.3
Hidalgo	33 791.7	6 556.6	2 863.5	1 200.4	18 901.4	24 086.7
Jalisco	107 534.1	1 119.2	21 467.2	72 414.1	99 058.9	440 902.9
México	13 087.3	1 152.6	7 643.8	4 959.3	42 186.8	33 044.9
Michoacán de Ocampo	51 812.2	14 413.1	12 009.9	4 500.0	95 644.8	67 071.1
Morelos	10 897.6	20.0	2 015.4	0.0	1 498.8	4 955.8
Nayarit	5 414.5	2 654.9	751.4	2 428.5	16 281.4	66 500.4
Nuevo León	31 055.8	2 561.6	8 298.0	0.0	12 626.0	25 745.2
Oaxaca	88 620.6	628.1	8 617.3	8 028.0	18 456.1	142 000.1
Puebla	87 700.3	17 896.0	6 379.6	15 234.5	19 750.8	100 400.5
Querétaro	12 582.0	751.2	3 456.8	0.0	12 910.6	23 328.8
Quintana Roo	32 586.5	0.0	1 579.2	0.0	72.7	60 732.8
San Luis Potosí	40 647.1	2 174.0	10 256.6	200.0	48 002.8	108 494.3
Sinaloa	241 570.6	32 377.3	8 720.8	18 927.5	46 253.1	318 381.2
Sonora	153 718.1	311 982.4	4 031.0	155 981.1	55 570.0	504 672.7
Tabasco	12 055.5	8 002.7	4 000.1	270 017.4	7 842.9	48 150.0
Tamaulipas	49 435.7	17 591.2	13 113.0	15 183.5	34 353.0	287 237.6
Tlaxcala	14 292.7	5 161.0	816.1	4 433.1	3 778.1	8 338.4
Veracruz de Ignacio de la Llave	62 410.1	27 415.9	17 882.4	69 992.8	38 172.8	325 547.3
Yucatán	42 291.9	5 013.0	15 333.0	0.0	26 005.7	30 072.3
Zacatecas	66 586.7	11 906.2	18 784.9	7 590.1	43 608.6	161 985.5
Comarca Lagunera	56 579.7	5 522.6	0.0	0.0	0.0	0.0

**CRÉDITOS REFACCIONARIOS Y OTROS TIPOS DE CRÉDITOS OTORGADOS
SEGÚN AÑO AGRÍCOLA POR ENTIDAD FEDERATIVA
2001 y de 2003 a 2007
(Miles de pesos)**

CUADRO 2.3.1.10
2a. parte y última

ENTIDAD FEDERATIVA	2 0 0 5		2 0 0 6		2 0 0 7	
	CRÉDITOS REFACCIONARIOS	OTRO TIPO DE CRÉDITOS	CRÉDITOS REFACCIONARIOS	OTRO TIPO DE CRÉDITOS	CRÉDITOS REFACCIONARIOS	OTRO TIPO DE CRÉDITOS
Total	660 815.8	7 968 029.7	614 993.8	8 412 764.8	881 004.2	10 294 726.6
Aguascalientes	3 155.8	24 927.3	3 356.0	46 382.0	1 375.0	8 507.5
Baja California	18 117.8	137 948.4	4 959.6	145 099.0	13 735.6	151 291.1
Baja California Sur	18 202.4	64 644.5	15 567.0	67 700.2	12 728.6	70 497.4
Campeche	7 273.0	100 308.2	39 646.6	67 264.8	41 956.6	114 382.9
Coahuila de Zaragoza	32 932.0	904 602.8	9 520.0	675 874.3	34 425.0	479 695.1
Colima	3 621.5	30 996.7	13 834.9	20 489.2	9 340.6	41 398.4
Chiapas	24 953.3	496 792.9	44 231.9	588 109.9	84 973.6	282 756.2
Chihuahua	42 124.8	644 663.3	25 391.7	851 218.4	30 236.0	1 139 487.2
Durango	6 163.0	126 819.7	7 379.0	221 483.4	14 608.5	539 923.8
Guanajuato	39 913.0	282 201.6	25 511.9	443 555.8	17 575.3	436 380.5
Guerrero	4 443.6	203 031.1	9 582.1	81 315.5	4 387.5	114 452.6
Hidalgo	9 595.6	25 455.7	3 873.3	19 129.7	4 762.0	46 844.7
Jalisco	71 826.0	653 082.8	48 225.5	870 083.5	169 595.2	1 778 257.0
México	26 564.3	63 446.2	10 289.6	64 730.8	13 796.9	83 533.9
Michoacán de Ocampo	48 392.9	132 484.4	56 648.0	127 084.4	119 688.6	212 244.8
Morelos	282.0	9 952.0	3 583.1	103 823.5	4 157.0	161 392.7
Nayarit	30 257.3	58 717.8	8 149.7	98 952.5	17 331.9	127 630.7
Nuevo León	20 300.0	58 638.5	534.0	51 975.3	1 528.0	66 923.8
Oaxaca	15 510.6	228 123.2	67 412.5	161 334.6	47 669.1	252 161.7
Puebla	6 891.4	84 578.1	20 925.6	107 382.8	33 704.1	198 660.6
Querétaro	18 609.4	20 377.4	10 401.5	40 080.9	6 846.4	58 051.4
Quintana Roo	418.3	34 850.8	7 328.2	21 654.7	18 810.9	21 635.0
San Luis Potosí	18 746.3	166 523.2	32 357.2	114 746.9	17 180.5	126 743.1
Sinaloa	53 211.3	684 129.1	22 826.2	669 464.4	30 772.7	721 716.3
Sonora	52 974.4	770 007.5	59 420.9	868 628.5	33 829.3	966 470.2
Tabasco	10 409.1	264 552.6	3 047.9	657 096.9	6 451.3	495 452.3
Tamaulipas	10 363.0	706 853.2	7 314.0	454 611.2	23 210.6	851 595.0
Tlaxcala	1 596.9	21 582.8	4 483.1	36 552.0	4 346.8	152 159.2
Veracruz de Ignacio de la Llave	18 817.3	503 110.5	31 192.6	415 541.5	37 263.5	400 396.5
Yucatán	21 524.9	94 064.2	7 158.2	145 823.2	9 065.6	89 964.9
Zacatecas	23 624.8	370 563.0	10 842.1	175 574.8	15 651.6	104 120.0

NOTA: debido al redondeo de las cifras; o bien, por información no disponible en alguna entidad federativa, las sumas pueden no coincidir con los totales.

Por la liquidación de BANRURAL, no se tienen datos para 2002. Las cifras de 2003 corresponden a Financiera Rural, considerando el periodo julio a diciembre de 2003.

FUENTE: para 2001: BANRURAL, SNC. Subdirección Corporativa de Política Bancaria.

De 2003 a 2007: Financiera Rural. Dirección Ejecutiva de Coordinación y Evaluación Regional.

2.3.2 FIRA

PRINCIPALES INDICADORES DE LA EVOLUCIÓN DE FIRA

CUADRO 2.3.2.1

De 2002 a 2007

(Millones de pesos)

CONCEPTO	2002	2003	2004	2005	2006	2007
I Estructura financiera^a						
Activos totales	108 427.0	109 304.6	109 440.0	107 911.1	107 483.0	106 709.0
Pasivos totales	74 387.1	70 998.0	67 836.5	63 717.7	60 841.0	55 091.0
Patrimonio	34 039.9	38 306.6	41 603.4	44 193.4	46 642.0	51 618.0
II Inversiones totales generadas	39 036.3	50 221.9	69 259.5	71 651.0	76 356.0	78 579.7
Descuentos de FIRA	26 939.7	35 185.4	45 987.4	49 646.4	52 994.0	56 414.2
Cofinanciamiento de la banca	0.0	0.0	0.0	0.0	0.0	0.0
Aportación de productores acreditados	12 096.6	15 036.5	23 272.1	22 004.6	23 362.0	22 165.5
III Número de productores acreditados	686 646.0	770 983.0	777 987.0	1 030 802.0	898 283.0	1 094 178.0

^a Corresponde a la suma de los balances de FONDO, FEFA, FOPESCA y a partir de 2003, FEGA.

FUENTE: de 2002 a 2004, FIRA. *Informe de Actividades 2005*.

Para 2005 a 2007, FIRA.

CRÉDITOS DESCONTADOS DE FIRA POR DIRECCIÓN REGIONAL

CUADRO 2.3.2.2

De 2002 a 2007

1a. parte

(Miles de pesos)

DIRECCIÓN REGIONAL	2002	PART. %	2003	PART. %	2004	PART. %
Total	31 661 573	100.0	37 029 700	100.0	45 987 340	100.0
Noroeste	7 153 597	22.6	6 643 900	17.9	10 485 166	22.8
Norte	6 892 464	21.8	10 450 000	28.2	10 311 091	22.4
Occidente	9 414 118	29.7	10 870 200	29.4	13 880 609	30.2
Sur	5 891 323	18.6	6 505 600	17.6	8 284 264	18.0
Sureste	2 310 071	7.3	2 560 000	6.9	3 026 210	6.6

CUADRO 2.3.2.2

2a. parte y última

DIRECCIÓN REGIONAL	2005	PART. %	2006	PART. %	2007	PART. %
Total	49 646 382	100.0	52 994 029	100.0	56 414 221	100.0
Noroeste	11 743 601	23.7	12 509 067	23.6	15 352 073	27.2
Norte	10 007 697	20.2	12 239 006	23.1	11 384 224	20.2
Occidente	14 353 843	28.9	14 181 762	26.8	15 201 935	26.9
Sur	9 630 238	19.4	10 130 884	19.1	9 980 106	17.7
Sureste	3 911 003	7.9	3 933 310	7.4	4 495 883	8.0

NOTA: debido al redondeo de las cifras, las sumas pueden no coincidir con los totales.

Las direcciones regionales agrupan las residencias estatales o áreas geográficas siguientes:

DIRECCIÓN REGIONAL	RESIDENCIA ESTATAL O ÁREA GEOGRÁFICA
Noroeste	Baja California, Baja California Sur, Sinaloa y Sonora.
Norte	Comarca Lagunera, Durango, Chihuahua, Nuevo León, Tamaulipas y Coahuila de Zaragoza.
Occidente	Jalisco, Colima, Nayarit, Michoacán de Ocampo, Guanajuato, Querétaro, Zacatecas, San Luis Potosí y Aguascalientes.
Sur	Puebla, Tlaxcala, Veracruz de Ignacio de la Llave, Oaxaca, Hidalgo, México, Morelos y Guerrero.
Sureste	Tabasco, Chiapas, Campeche, Yucatán y Quintana Roo.

FUENTE: de 2002 a 2004, FIRA. *Informe de Actividades* (varios años).

Para 2005 a 2007, FIRA.

CRÉDITOS DESCONTADOS DE FIRA POR TIPO DE BANCA Y CRÉDITO
De 2002 a 2007
(Miles de pesos)

CUADRO 2.3.2.3

TIPO DE BANCA CRÉDITO	2002	2003	2004	2005	2006	2007
Total	31 661 573	37 029 406	45 987 400	49 646 439	52 994 029	56 414 221
Banca Comercial^a	26 939 664	35 185 406	45 309 400	46 505 695	46 620 754	56 414 221
Avío	19 405 878	24 351 263	33 398 400	33 892 587	35 754 159	47 522 794
Refaccionario	7 533 786	10 834 143	11 911 000	12 613 109	10 866 595	8 891 427
Intermediarios Financieros Especializados^b	NA	NA	678 000	3 140 743	6 373 275	ND
Avío	NA	NA	558 900	2 115 708	4 904 479	ND
Refaccionario	NA	NA	119 100	1 025 035	1 468 796	ND
Banca de Desarrollo	4 721 909	1 844 300	NA	NA	NA	NA
Avío	3 786 048	1 533 800	NA	NA	NA	NA
Refaccionario	935 861	310 500	NA	NA	NA	NA

^a Para 2007, incluye créditos descontados a través de la Banca Comercial e Intermediarios Financieros No Bancarios, tales como Sofoles, Agentes Procrea, Almacenadoras, Sofomes y Arrendadoras.

^b Corresponde a Sofoles, Empresas de Factoraje, Arrendadoras, Almacenadoras y Agentes Procrea de operación directa.
FUENTE: de 2002 a 2004, FIRA. *Informe de Actividades* (varios años).
Para 2005 y 2007, FIRA.

CRÉDITOS DESCONTADOS DE FIRA POR TIPO DE BANCA
De 1996 a 2007
(Millones de pesos)

GRÁFICA 2.3.2.3.1

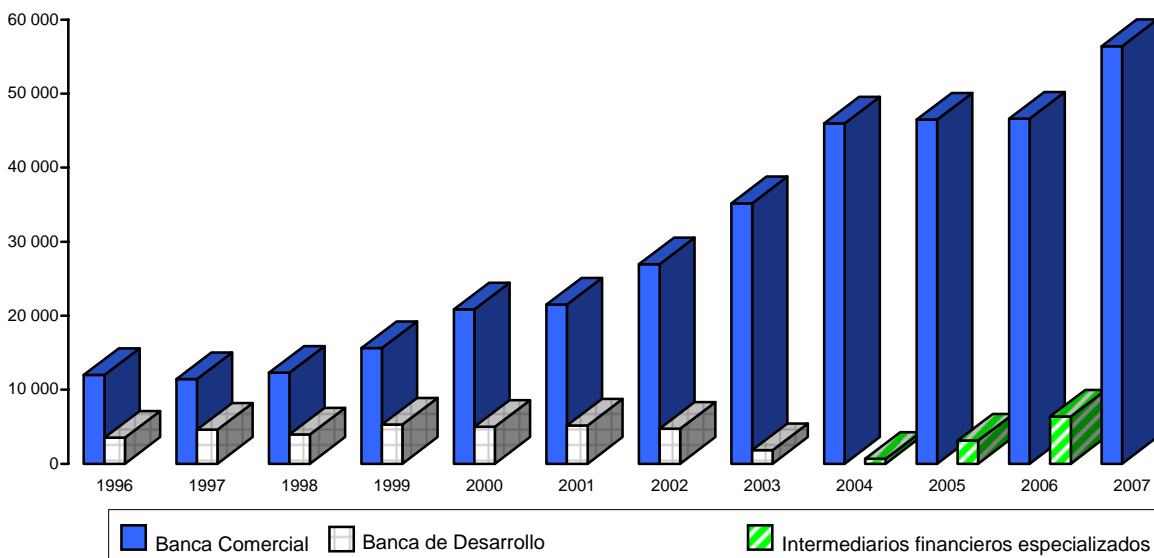

FUENTE: cuadro 2.3.2.3 y serie histórica de la publicación.

**CRÉDITOS DESCONTADOS DE FIRA POR PROGRAMA DE CRÉDITO,
TIPO DE PRODUCTORES Y RAMA DE INVERSIÓN**
De 2002 a 2007
(Millones de pesos)

CUADRO 2.3.2.4
1a. parte

PROGRAMA , TIPO DE PRODUCTORES Y RAMA DE INVERSIÓN	2 0 0 2	PART. %	2 0 0 3	PART. %	2 0 0 4	PART. %
Total	26 939.7	100.0	35 185.4	100.0	45 987.4	100.0
Programa de Crédito						
Avío	19 405.9	72.0	24 351.3	69.2	33 957.3	73.8
Refaccionario	8 469.6	31.4	10 834.1	30.8	12 030.1	26.2
Productores en desarrollo						
1 hasta 3 000 veces el salario mínimo	8 620.6	32.0	10 800.8	30.7	15 448.1	33.6
Más de 3 000 veces el salario mínimo	18 319.1	68.0	24 384.6	69.3	30 539.3	66.4
Ramas de inversión						
Agricultura	14 752.9	54.8	19 448.4	55.3	25 462.6	55.4
Ganadería	8 149.8	30.3	10 895.8	31.0	13 547.5	29.5
Forestal	499.2	1.9	433.1	1.2	516.7	1.1
Pesca	1 367.3	5.1	1 562.9	4.4	3 038.3	6.6
Financiamiento rural	2 170.5	8.1	2 845.2	8.1	3 422.3	7.4

CUADRO 2.3.2.4
2a. parte y última

PROGRAMA DE CRÉDITO, TIPO DE PRODUCTORES Y RAMA DE INVERSIÓN	2 0 0 5	PART. %	2 0 0 6	PART. %	2 0 0 7	PART. %
Total	49 646.4	100.0	52 994.0	100.0	56 414.2	100.0
Programa de Crédito						
Avío	36 008.3	72.5	40 658.6	76.7	47 522.8	84.2
Refaccionario	13 638.1	27.5	12 335.4	23.3	8 891.4	15.8
Productores en desarrollo						
1 hasta 3 000 veces el salario mínimo	18 802.5	37.9	19 305.0	36.4	24 844.1	44.0
Más de 3 000 veces el salario mínimo	30 843.9	62.1	33 689.0	63.6	31 570.1	56.0
Ramas de inversión						
Agricultura	26 747.3	53.9	28 337.6	53.5	34 233.3	60.7
Ganadería	13 647.2	27.5	14 376.8	27.1	12 232.1	21.7
Forestal	711.8	1.4	955.8	1.8	802.7	1.4
Pesca	3 568.6	7.2	3 090.2	5.8	2 677.0	4.7
Financiamiento rural	4 971.5	10.0	6 233.6	11.8	6 469.1	11.5

FUENTE: de 2002 a 2004, FIRA. Informe de Actividades 2005.
Para 2005 y 2007, FIRA.

EVOLUCIÓN REAL DE LOS CRÉDITOS DESCONTADOS DE FIRA POR RAMA DE INVERSIÓN

GRÁFICA 2.3.2.4.1

De 1996 a 2007

(Por ciento)

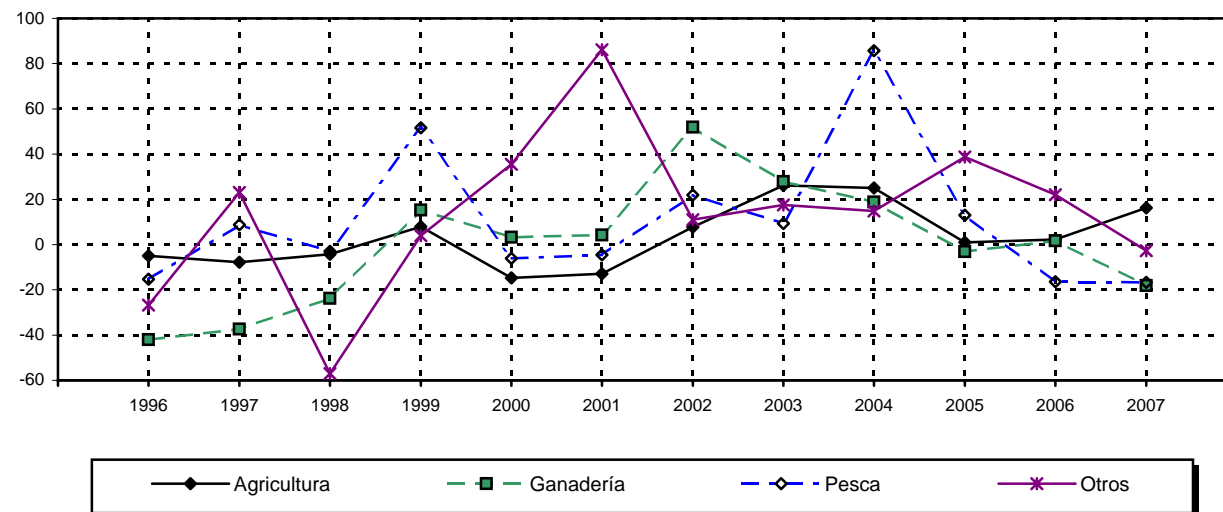

NOTA: variación porcentual calculada con base en las cifras deflactadas con el promedio del índice nacional de precios al consumidor.
Base 2a. quincena de junio de 2002=100.0.

FUENTE: cuadro 2.3.2.4 y serie histórica de la publicación.

**DESCUENTOS DE FIRA PARA EL ESTABLECIMIENTO, AMPLIACIÓN Y OPERACIÓN
DE AGROINDUSTRIAS POR TIPO DE RAMA DE INVERSIÓN
De 2002 a 2007**
(Millones de pesos)

CUADRO 2.3.2.5

RAMAS DE INVERSIÓN	2 0 0 2	2 0 0 3	2 0 0 4	2 0 0 5	2 0 0 6	2 0 0 7
Total	7 626.6	11 704.4	14 497.1	11 947.6	10 941.7	9 516.5
Agricultura	2 753.7	5 600.7	7 696.0	6 088.4	6 091.5	5 479.2
Ganadería	3 902.0	4 877.4	5 047.1	3 655.6	2 869.5	2 363.8
Pesca	231.5	359.2	291.7	384.5	696.5	536.7
Forestal	374.7	227.8	973.3	1 226.1	570.6	506.6
Otros sectores	364.7	639.3	489.0	593.0	713.6	630.2

FUENTE: FIRA.

2.3.3 AGROASEMEX

SEGURO AGRÍCOLA DE LOS PRINCIPALES CULTIVOS POR ENTIDAD FEDERATIVA
2002CUADRO 2.3.3.1
1a. parte

ENTIDAD FEDERATIVA	TOTAL		ALGODÓN		ARROZ		CÁRTAMO	
	SUPERFICIE ASEGURADA (ha)	SUMA ASEGURADA (Miles de pesos)	SUPERFICIE ASEGURADA (ha)	SUMA ASEGURADA (Miles de pesos)	SUPERFICIE ASEGURADA (ha)	SUMA ASEGURADA (Miles de pesos)	SUPERFICIE ASEGURADA (ha)	SUMA ASEGURADA (Miles de pesos)
Total	1 529 091	8 355 751	16 605	171 377	8 582	54 862	2 677	10 222
Aguascalientes	358	5 019	0	0	0	0	0	0
Baja California	35 112	263 777	5 104	55 206	0	0	496	2 282
Baja California Sur	5 018	73 593	0	0	0	0	0	0
Campeche	20 107	66 698	0	0	3 189	10 057	0	0
Coahuila de Zaragoza	4 195	45 728	200	2 116	0	0	0	0
Colima	5 730	91 223	0	0	779	6 045	0	0
Chiapas	46 903	204 926	0	0	0	0	0	0
Chihuahua	47 862	430 615	8 171	83 955	0	0	0	0
Durango	22 960	57 944	0	0	0	0	0	0
Guanajuato	87 398	699 562	0	0	0	0	0	0
Guerrero	864	6 207	0	0	0	0	0	0
Hidalgo	35 620	117 317	0	0	0	0	0	0
Jalisco	48 571	317 970	0	0	241	940	30	129
México	2 475	10 791	0	0	0	0	0	0
Michoacán de Ocampo	23 336	221 289	0	0	437	3 159	11	48
Morelos	1 571	22 857	0	0	1 433	19 147	0	0
Nayarit	30 879	277 311	0	0	90	443	0	0
Nuevo León	3 293	58 131	0	0	0	0	0	0
Oaxaca	2 139	8 669	0	0	0	0	0	0
Puebla	11 842	62 031	0	0	0	0	0	0
Querétaro	4 386	38 186	0	0	8	52	0	0
Quintana Roo	742	21 744	0	0	0	0	0	0
San Luis Potosí	8 360	25 548	0	0	0	0	0	0
Sinaloa	277 465	2 026 367	0	0	411	3 699	0	0
Sonora	216 613	1 994 810	3 131	30 101	0	0	1 557	7 239
Tabasco	869	9 818	0	0	100	420	0	0
Tamaulipas	396 424	750 355	0	0	0	0	583	525
Tlaxcala	55 163	97 406	0	0	0	0	0	0
Veracruz de Ignacio de la Llave	36 439	178 469	0	0	1 896	10 901	0	0
Yucatán	4 628	53 414	0	0	0	0	0	0
Zacatecas	91 770	117 978	0	0	0	0	0	0

CUADRO 2.3.3.1
2a. parte

ENTIDAD FEDERATIVA	CEBADA		FRIJOL		MAÍZ		SORGO	
	SUPERFICIE ASEGURADA (ha)	SUMA ASEGURADA (Miles de pesos)	SUPERFICIE ASEGURADA (ha)	SUMA ASEGURADA (Miles de pesos)	SUPERFICIE ASEGURADA (ha)	SUMA ASEGURADA (Miles de pesos)	SUPERFICIE ASEGURADA (ha)	SUMA ASEGURADA (Miles de pesos)
Total	84 031	268 874	172 488	472 690	369 512	2 229 767	417 558	844 378
Aguascalientes	0	0	10	71	74	635	0	0
Baja California	1 599	9 594	0	0	0	0	1 720	11 565
Baja California Sur	0	0	24	186	204	1 485	0	0
Campeche	0	0	0	0	15 912	46 581	713	1 599
Coahuila de Zaragoza	0	0	0	0	142	887	288	1 606
Colima	0	0	0	0	1 398	4 902	142	497
Chiapas	0	0	0	0	17 058	47 981	53	159
Chihuahua	147	768	8 282	33 822	17 903	132 431	1 207	6 639
Durango	15	105	19 891	22 964	966	6 330	115	784
Guanajuato	17 413	115 774	1 664	11 996	16 027	116 850	25 005	164 911
Guerrero	0	0	0	0	582	2 408	0	0
Hidalgo	25 833	51 495	125	1 317	9 251	60 790	0	0
Jalisco	1 417	5 132	48	214	41 130	202 239	1 647	8 726
México	372	623	0	0	1 786	7 640	0	0
Michoacán de Ocampo	1 583	9 886	0	0	5 651	30 388	4 557	27 868
Morelos	0	0	0	0	0	0	37	94
Nayarit	0	0	10 823	45 433	2 477	12 053	3 958	11 530
Nuevo León	0	0	0	0	0	0	494	410
Oaxaca	0	0	0	0	0	0	486	930
Puebla	4 381	13 364	0	0	3 877	29 352	3 093	9 728
Querétaro	999	7 013	167	1 155	1 848	13 507	630	4 354
Quintana Roo	0	0	0	0	0	0	0	0
San Luis Potosí	0	0	1 087	949	864	2 995	4 701	5 720
Sinaloa	0	0	39 183	256 222	171 243	1 272 757	4 788	20 776
Sonora	0	0	3 145	24 761	16 765	133 225	736	3 539
Tabasco	0	0	0	0	344	1 204	195	488
Tamaulipas	0	0	304	911	15 324	47 004	362 411	561 601
Tlaxcala	30 271	55 119	127	255	18 162	29 199	0	0
Veracruz de Ignacio de la Llave	0	0	0	0	7 470	22 237	584	856
Yucatán	0	0	0	0	2 928	4 629	0	0
Zacatecas	0	0	87 610	72 436	126	59	0	0

**SEGURO AGRÍCOLA DE LOS PRINCIPALES CULTIVOS POR ENTIDAD FEDERATIVA
2002**

CUADRO 2.3.3.1

3a. parte y última

ENTIDAD FEDERATIVA	SOYA		TRIGO		OTROS CULTIVOS	
	SUPERFICIE ASEGURADA (ha)	SUMA ASEGURADA (Miles de pesos)	SUPERFICIE ASEGURADA (ha)	SUMA ASEGURADA (Miles de pesos)	SUPERFICIE ASEGURADA (ha)	SUMA ASEGURADA (Miles de pesos)
Total	19 131	44 641	256 448	1 672 433	182 059	2 586 507
Aguascalientes	0	0	0	0	274	4 313
Baja California	0	0	24 945	166 784	1 249	18 347
Baja California Sur	0	0	2 461	14 233	2 329	57 689
Campeche	0	0	0	0	294	8 461
Coahuila de Zaragoza	0	0	1 292	5 027	2 272	36 092
Colima	0	0	0	0	3 411	79 779
Chiapas	4 797	16 244	0	0	24 996	140 542
Chihuahua	0	0	1 765	10 986	10 388	162 015
Durango	0	0	81	462	1 893	27 299
Guanajuato	0	0	18 356	123 180	8 932	166 850
Guerrero	0	0	0	0	283	3 799
Hidalgo	0	0	177	905	233	2 811
Jalisco	0	0	1 011	6 670	3 047	93 922
México	0	0	103	287	214	2 241
Michoacán de Ocampo	0	0	3 372	20 817	7 725	129 122
Morelos	0	0	0	0	102	3 617
Nayarit	0	0	0	0	13 533	207 852
Nuevo León	0	0	1 509	2 728	1 291	54 994
Oaxaca	0	0	0	0	1 653	7 739
Puebla	0	0	62	227	429	9 360
Querétaro	0	0	106	684	629	11 421
Quintana Roo	0	0	0	0	742	21 744
San Luis Potosí	610	1 182	0	0	1 099	14 703
Sinaloa	0	0	24 005	123 308	37 834	349 605
Sonora	0	0	170 708	1 184 960	20 572	610 985
Tabasco	0	0	0	0	230	7 707
Tamaulipas	11 718	23 578	0	0	6 084	116 736
Tlaxcala	0	0	6 494	11 170	109	1 663
Veracruz de Ignacio de la Llave	2 007	3 637	2	7	24 481	140 831
Yucatán	0	0	0	0	1 699	48 785
Zacatecas	0	0	0	0	4 035	45 482

NOTA: la información presentada es la que refleja la estadística del Sistema Nacional de Aseguramiento al Medio Rural, la cual se elabora con base en la reportada por los aseguradores directos (aseguradoras privadas y fondos de aseguramiento) en la gestión para el pago del subsidio a la prima del seguro agropecuario.

Las sumas pueden no coincidir con los totales debido al redondeo de las cifras.

FUENTE: AGROASEMEX, SA Dirección de Fomento al Seguro Agropecuario.

**SEGURO AGRÍCOLA DE LOS PRINCIPALES CULTIVOS POR ENTIDAD FEDERATIVA
2003**

CUADRO 2.3.3.2

1a. parte

ENTIDAD FEDERATIVA	TOTAL		ALGODÓN		ARROZ		CÁRTAMO	
	SUPERFICIE ASEGURADA (ha)	SUMA ASEGURADA (Miles de pesos)	SUPERFICIE ASEGURADA (ha)	SUMA ASEGURADA (Miles de pesos)	SUPERFICIE ASEGURADA (ha)	SUMA ASEGURADA (Miles de pesos)	SUPERFICIE ASEGURADA (ha)	SUMA ASEGURADA (Miles de pesos)
Total	1 665 575	8 222 192	27 459	323 146	4 913	41 917	22 242	94 632
Aguascalientes	133	3 235	0	0	0	0	0	0
Baja California	45 668	347 528	7 441	92 937	0	0	780	3 564
Baja California Sur	4 730	41 682	0	0	0	0	0	0
Campeche	21 148	83 755	0	0	570	2 338	0	0
Coahuila de Zaragoza	5 668	65 903	2 669	27 879	0	0	0	0
Colima	2 746	52 985	0	0	94	658	0	0
Chiapas	23 502	109 019	0	0	0	0	0	0
Chihuahua	75 027	439 626	13 911	164 114	0	0	0	0
Durango	27 499	54 264	569	8 596	0	0	0	0
Guanajuato	80 388	634 323	0	0	0	0	0	0
Guerrero	237	2 102	0	0	0	0	0	0
Hidalgo	53 953	191 144	0	0	0	0	0	0
Jalisco	196 491	366 480	0	0	25	183	2	9
México	1 887	9 844	0	0	10	160	0	0
Michoacán de Ocampo	20 002	195 820	0	0	26	153	58	255
Morelos	16 571	39 040	0	0	790	13 125	0	0
Nayarit	32 174	382 150	0	0	565	2 983	0	0
Nuevo León	7 864	108 854	0	0	0	0	0	0
Oaxaca	183	7 538	0	0	0	0	0	0
Puebla	16 810	76 577	0	0	0	0	0	0
Querétaro	3 774	34 272	0	0	0	0	0	0
Quintana Roo	630	22 627	0	0	0	0	0	0
San Luis Potosí	5 552	15 801	0	0	0	0	0	0
Sinaloa	230 486	1 894 557	0	0	0	0	616	1 948
Sonora	207 004	1 740 166	2 770	28 621	0	0	15 947	84 133
Tabasco	11	630	0	0	0	0	0	0
Tamaulipas	394 592	780 823	100	1 000	120	900	4 709	4 606
Tlaxcala	23 004	46 035	0	0	0	0	0	0
Veracruz de Ignacio de la Llave	55 756	272 029	0	0	2 714	21 419	130	117
Yucatán	3 258	73 632	0	0	0	0	0	0
Zacatecas	108 829	129 749	0	0	0	0	0	0

CUADRO 2.3.3.2

2a. parte

ENTIDAD FEDERATIVA	CEBADA		FRIJOL		MAÍZ		SORGO	
	SUPERFICIE ASEGURADA (ha)	SUMA ASEGURADA (Miles de pesos)	SUPERFICIE ASEGURADA (ha)	SUMA ASEGURADA (Miles de pesos)	SUPERFICIE ASEGURADA (ha)	SUMA ASEGURADA (Miles de pesos)	SUPERFICIE ASEGURADA (ha)	SUMA ASEGURADA (Miles de pesos)
Total	80 665	310 452	163 033	428 857	343 182	2 200 463	401 271	826 142
Aguascalientes	0	0	0	0	0	0	0	0
Baja California	1 979	11 356	0	0	0	0	2 381	11 409
Baja California Sur	0	0	205	1 484	532	3 414	0	0
Campeche	0	0	0	0	19 158	64 948	0	0
Coahuila de Zaragoza	0	0	50	163	40	210	333	1 454
Colima	0	0	0	0	541	2 368	0	0
Chiapas	0	0	0	0	11 659	38 275	1 050	2 867
Chihuahua	0	0	34 953	19 391	16 961	145 157	67	400
Durango	0	0	11 278	4 649	2 146	10 938	25	128
Guanajuato	22 681	158 378	176	1 272	12 963	95 936	24 113	149 988
Guerrero	0	0	0	0	100	400	0	0
Hidalgo	36 064	78 518	23	144	17 749	110 393	0	0
Jalisco	270	1 754	365	1 657	31 088	141 108	1 121	6 685
México	103	170	0	0	1 403	6 461	0	0
Michoacán de Ocampo	1 980	12 667	0	0	4 700	26 444	4 545	28 474
Morelos	0	0	11	28	7 899	4 648	7 574	20 387
Nayarit	0	0	10 429	49 349	1 228	6 795	2 843	9 298
Nuevo León	0	0	176	352	0	0	1 608	5 386
Oaxaca	0	0	0	0	0	0	0	0
Puebla	5 424	18 857	0	0	4 942	20 327	5 352	19 093
Querétaro	919	6 156	9	66	1 478	11 106	901	6 579
Quintana Roo	0	0	0	0	0	0	0	0
San Luis Potosí	0	0	2 780	2 516	128	320	1 931	2 079
Sinaloa	0	0	40 547	263 220	146 078	1 201 234	644	3 874
Sonora	0	0	4 268	34 248	20 608	187 175	344	1 116
Tabasco	0	0	0	0	0	0	0	0
Tamaulipas	0	0	0	0	22 704	70 741	345 211	554 471
Tlaxcala	11 246	22 596	0	0	8 440	14 364	0	0
Veracruz de Ignacio de la Llave	0	0	0	0	8 765	32 065	1 229	2 455
Yucatán	0	0	0	0	1 514	5 289	0	0
Zacatecas	0	0	57 766	50 320	360	346	0	0

**SEGURO AGRÍCOLA DE LOS PRINCIPALES CULTIVOS POR ENTIDAD FEDERATIVA
POR ENTIDAD FEDERATIVA
2003**

CUADRO 2.3.3.2
3a. parte y última

ENTIDAD FEDERATIVA	SOYA		TRIGO		OTROS CULTIVOS	
	SUPERFICIE ASEGURADA (ha)	SUMA ASEGURADA (Miles de pesos)	SUPERFICIE ASEGURADA (ha)	SUMA ASEGURADA (Miles de pesos)	SUPERFICIE ASEGURADA (ha)	SUMA ASEGURADA (Miles de pesos)
Total	17 554	48 202	223 067	1 555 922	382 187	2 392 458
Aguascalientes	0	0	0	0	133	3 235
Baja California	0	0	32 001	221 124	1 087	7 138
Baja California Sur	0	0	2 083	12 404	1 910	24 381
Campeche	0	0	0	0	1 420	16 470
Coahuila de Zaragoza	0	0	634	2 061	1 943	34 137
Colima	0	0	0	0	2 112	49 959
Chiapas	3 075	11 327	0	0	7 719	56 550
Chihuahua	0	0	2 283	15 795	6 852	94 769
Durango	0	0	40	148	13 442	29 804
Guanajuato	0	0	13 807	97 877	6 647	130 871
Guerrero	0	0	0	0	137	1 702
Hidalgo	0	0	0	0	118	2 090
Jalisco	0	0	929	5 697	162 692	209 387
México	0	0	19	106	353	2 948
Michoacán de Ocampo	0	0	3 743	26 315	4 950	101 511
Morelos	0	0	8	20	290	833
Nayarit	0	0	0	0	17 110	313 725
Nuevo León	0	0	1 648	4 120	4 432	98 997
Oaxaca	0	0	0	0	183	7 538
Puebla	0	0	0	0	1 092	18 301
Querétaro	0	0	56	396	411	9 970
Quintana Roo	0	0	0	0	630	22 627
San Luis Potosí	292	490	0	0	422	10 396
Sinaloa	0	0	15 296	89 359	27 306	334 922
Sonora	0	0	148 059	1 076 220	15 008	328 653
Tabasco	0	0	0	0	11	630
Tamaulipas	13 410	33 063	0	0	8 336	116 042
Tlaxcala	0	0	2 462	4 279	857	4 795
Veracruz de Ignacio de la Llave	778	3 322	0	0	42 141	212 652
Yucatán	0	0	0	0	1 744	68 343
Zacatecas	0	0	0	0	50 703	79 084

NOTA: la información presentada es la que refleja la estadística del Sistema Nacional de Aseguramiento al Medio Rural, la cual se elabora con base en la reportada por los aseguradores directos (aseguradoras privadas y fondos de aseguramiento) en la gestión para el pago del subsidio a la prima del seguro agropecuario. Las sumas pueden no coincidir con los totales debido al redondeo de las cifras.

FUENTE: AGROASEMEX, SA Dirección de Fomento al Seguro Agropecuario.

**SEGURO AGRÍCOLA DE LOS PRINCIPALES CULTIVOS POR ENTIDAD FEDERATIVA
2004**

CUADRO 2.3.3.3

1a. parte

ENTIDAD FEDERATIVA	TOTAL		ALGODÓN		ARROZ		CÁRTAMO	
	SUPERFICIE ASEGURADA (ha)	SUMA ASEGURADA (Miles de pesos)	SUPERFICIE ASEGURADA (ha)	SUMA ASEGURADA (Miles de pesos)	SUPERFICIE ASEGURADA (ha)	SUMA ASEGURADA (Miles de pesos)	SUPERFICIE ASEGURADA (ha)	SUMA ASEGURADA (Miles de pesos)
Total	1 570 498	9 338 864	71 847	821 308	12 055	80 760	37 759	168 147
Aguascalientes	27	1 206	0	0	0	0	0	0
Baja California	67 737	473 461	11 243	82 700	0	0	375	1 568
Baja California Sur	6 182	45 348	0	0	0	0	0	0
Campeche	26 520	105 806	0	0	3 138	12 566	0	0
Coahuila de Zaragoza	7 971	121 474	5 430	76 166	0	0	0	0
Colima	4 531	73 773	0	0	1 817	12 719	0	0
Chiapas	48 329	234 219	0	0	0	0	0	0
Chihuahua	79 579	885 741	39 261	473 486	0	0	0	0
Distrito Federal	24	91	0	0	0	0	0	0
Durango	15 472	96 713	2 573	37 721	0	0	0	0
Guanajuato	93 263	784 278	0	0	0	0	0	0
Guerrero	302	3 135	0	0	37	559	0	0
Hidalgo	99 299	229 924	0	0	0	0	0	0
Jalisco	192 270	457 318	0	0	20	156	324	1 496
México	3 308	24 285	0	0	58	921	0	0
Michoacán de Ocampo	24 195	242 368	0	0	965	6 728	4	20
Morelos	12 126	53 510	0	0	1 326	21 884	0	0
Nayarit	24 552	341 414	0	0	864	4 278	0	0
Nuevo León	12 727	125 216	0	0	0	0	0	0
Oaxaca	2 647	43 349	0	0	0	0	0	0
Puebla	7 132	45 507	0	0	0	0	0	0
Querétaro	2 676	27 013	0	0	0	0	0	0
Quintana Roo	64	4 352	0	0	0	0	0	0
San Luis Potosí	7 991	54 192	0	0	0	0	526	656
Sinaloa	244 619	2 002 735	388	3 651	0	0	34	119
Sonora	154 279	1 474 372	12 593	144 911	0	0	28 259	154 529
Tabasco	250	1 305	0	0	0	0	0	0
Tamaulipas	312 983	871 522	357	2 673	0	0	8 074	9 555
Tlaxcala	53 676	95 054	0	0	0	0	0	0
Veracruz de Ignacio de la Llave	43 916	316 844	0	0	3 832	20 949	163	203
Yucatán	1 771	39 764	0	0	0	0	0	0
Zacatecas	20 080	63 576	0	0	0	0	0	0

CUADRO 2.3.3.3

2a. parte

ENTIDAD FEDERATIVA	CEBADA		FRIJOL		MAÍZ		SORGO	
	SUPERFICIE ASEGURADA (ha)	SUMA ASEGURADA (Miles de pesos)	SUPERFICIE ASEGURADA (ha)	SUMA ASEGURADA (Miles de pesos)	SUPERFICIE ASEGURADA (ha)	SUMA ASEGURADA (Miles de pesos)	SUPERFICIE ASEGURADA (ha)	SUMA ASEGURADA (Miles de pesos)
Total	89 665	295 354	40 588	119 052	500 236	3 163 239	285 700	785 344
Aguascalientes	0	0	0	0	0	0	0	0
Baja California	1 010	5 506	0	0	0	0	3 141	16 561
Baja California Sur	0	0	25	150	813	5 096	56	289
Campeche	0	0	0	0	22 786	83 282	0	0
Coahuila de Zaragoza	0	0	0	0	122	687	188	1 136
Colima	0	0	0	0	0	0	0	0
Chiapas	0	0	0	0	16 736	56 534	430	1 290
Chihuahua	0	0	3 207	13 264	22 588	213 149	239	1 276
Distrito Federal	24	91	0	0	0	0	0	0
Durango	0	0	2 410	4 301	2 931	18 939	25	113
Guanajuato	21 566	168 385	26	199	21 603	178 483	22 817	178 633
Guerrero	0	0	0	0	100	397	0	0
Hidalgo	52 374	84 022	8	66	38 171	132 312	0	0
Jalisco	0	0	0	0	36 911	176 654	671	3 884
México	40	136	0	0	2 861	13 730	0	0
Michoacán de Ocampo	1 374	9 276	0	0	6 612	43 352	4 260	26 840
Morelos	0	0	7	19	2 406	6 059	8 003	22 481
Nayarit	0	0	8 463	29 361	1 131	5 934	2 487	8 285
Nuevo León	0	0	0	0	52	208	902	2 416
Oaxaca	0	0	0	0	294	1 245	264	792
Puebla	1 778	4 795	0	0	1 653	6 443	2 022	7 344
Querétaro	296	2 120	6	46	1 241	10 865	873	7 179
Quintana Roo	0	0	0	0	0	0	0	0
San Luis Potosí	0	0	2 880	2 693	0	0	174	701
Sinaloa	0	0	5 519	35 691	214 834	1 776 712	1 412	7 079
Sonora	0	0	2 181	16 475	24 199	186 364	2 704	11 158
Tabasco	0	0	0	0	0	0	0	0
Tamaulipas	0	0	55	176	39 364	159 624	234 568	486 687
Tlaxcala	11 204	21 023	0	0	36 315	59 687	0	0
Veracruz de Ignacio de la Llave	0	0	0	0	6 269	26 758	466	1 200
Yucatán	0	0	0	0	244	725	0	0
Zacatecas	0	0	15 803	16 612	0	0	0	0

**SEGURO AGRÍCOLA DE LOS PRINCIPALES CULTIVOS POR ENTIDAD FEDERATIVA
2004**

CUADRO 2.3.3.3
3a. parte y última

ENTIDAD FEDERATIVA	SOYA		TRIGO		OTROS CULTIVOS	
	SUPERFICIE ASEGURADA	SUMA ASEGURADA	SUPERFICIE ASEGURADA	SUMA ASEGURADA	SUPERFICIE ASEGURADA	SUMA ASEGURADA
	(ha)	(Miles de pesos)	(ha)	(Miles de pesos)	(ha)	(Miles de pesos)
Total	33 136	97 490	182 805	1 231 972	316 708	2 576 198
Aguascalientes	0	0	6	53	21	1 153
Baja California	0	0	50 592	345 720	1 375	21 406
Baja California Sur	0	0	4 549	26 652	740	13 161
Campeche	264	858	0	0	332	9 099
Coahuila de Zaragoza	0	0	0	0	2 231	43 485
Colima	0	0	0	0	2 714	61 054
Chiapas	4 523	18 330	0	0	26 641	158 065
Chihuahua	0	0	4 617	32 068	9 667	152 498
Distrito Federal	0	0	0	0	0	0
Durango	0	0	72	398	7 461	35 242
Guanajuato	0	0	23 028	169 737	4 223	88 840
Guerrero	0	0	0	0	165	2 179
Hidalgo	0	0	0	0	8 745	13 525
Jalisco	0	0	1 448	9 776	152 896	265 351
México	0	0	49	239	301	9 259
Michoacán de Ocampo	0	0	5 220	38 932	5 761	117 220
Morelos	0	0	6	15	379	3 052
Nayarit	0	0	0	0	11 608	293 556
Nuevo León	0	0	6 639	9 337	5 134	113 255
Oaxaca	0	0	0	0	2 089	41 312
Puebla	0	0	22	110	1 658	26 815
Querétaro	0	0	40	289	222	6 515
Quintana Roo	0	0	0	0	64	4 352
San Luis Potosí	3 424	7 644	0	0	988	42 498
Sinaloa	105	526	9 470	55 883	12 858	123 074
Sonora	0	0	70 834	529 930	13 509	431 006
Tabasco	0	0	0	0	250	1 305
Tamaulipas	23 317	64 982	0	0	7 248	147 824
Tlaxcala	0	0	5 861	12 504	296	1 840
Veracruz de Ignacio de la Llave	1 504	5 150	0	0	31 683	262 584
Yucatán	0	0	0	0	1 527	39 039
Zacatecas	0	0	352	329	3 924	46 635

NOTA: la información corresponde al Sistema Nacional de Aseguramiento al Medio Rural, conformado por las compañías privadas y los fondos de aseguramiento, quienes fungen como aseguradores directos, y en donde Agroasemex participa como reaseguradora y agencia de desarrollo, canalizando el subsidio del Gobierno Federal como apoyo a los productores que adquieren el seguro agropecuario.

Las sumas pueden no coincidir con los totales debido al redondeo de las cifras.

FUENTE: AGROASEMEX, SA Dirección de Administración de Subsidios.

**SEGURO AGRÍCOLA DE LOS PRINCIPALES CULTIVOS POR ENTIDAD FEDERATIVA
2005**

CUADRO 2.3.3.4

1a. parte

ENTIDAD FEDERATIVA	TOTAL		ALGODÓN		ARROZ		CÁRTAMO	
	SUPERFICIE ASEGURADA	SUMA ASEGURADA	SUPERFICIE ASEGURADA	SUMA ASEGURADA	SUPERFICIE ASEGURADA	SUMA ASEGURADA	SUPERFICIE ASEGURADA	SUMA ASEGURADA
	(ha)	(Miles de pesos)	(ha)	(Miles de pesos)	(ha)	(Miles de pesos)	(ha)	(Miles de pesos)
Total	1 663 343	11 681 995	85 503	1 134 477	15 247	138 735	22 146	113 253
Aguascalientes	506	7 719	0	0	0	0	0	0
Baja California	78 143	624 328	15 454	145 432	0	0	99	411
Baja California Sur	6 681	63 655	0	0	0	0	0	0
Campeche	31 822	143 047	0	0	3 984	26 660	0	0
Coahuila de Zaragoza	15 720	173 160	8 561	109 704	0	0	0	0
Colima	4 083	57 999	0	0	1 938	13 601	0	0
Chiapas	30 087	166 598	0	0	0	0	0	0
Chihuahua	83 275	998 874	33 645	483 705	0	0	0	0
Distrito Federal	0	0	0	0	0	0	0	0
Durango	14 799	129 987	4 666	74 183	0	0	0	0
Guanajuato	103 273	916 420	0	0	0	0	24	188
Guerrero	503	8 224	0	0	189	4 226	0	0
Hidalgo	42 891	199 362	0	0	0	0	0	0
Jalisco	176 820	418 290	0	0	21	155	338	1 150
México	2 637	22 710	0	0	103	1 859	0	0
Michoacán de Ocampo	28 256	288 841	0	0	100	674	57	229
Morelos	31 611	87 866	0	0	1 626	36 000	0	0
Nayarit	28 684	563 562	0	0	1 188	7 587	0	0
Nuevo León	13 138	130 555	0	0	0	0	0	0
Oaxaca	3 625	45 666	0	0	0	0	0	0
Puebla	8 293	52 536	0	0	0	0	31	86
Querétaro	2 991	34 415	0	0	0	0	0	0
Quintana Roo	170	646	0	0	0	0	0	0
San Luis Potosí	7 241	32 066	0	0	0	0	0	0
Sinaloa	300 177	2 821 337	595	7 140	393	3 861	52	277
Sonora	212 553	2 164 643	21 872	308 883	0	0	19 722	108 971
Tabasco	1 172	5 626	0	0	1 172	5 626	0	0
Tamaulipas	317 475	977 582	711	5 430	0	0	1 824	1 941
Tlaxcala	61 818	112 219	0	0	0	0	0	0
Veracruz de Ignacio de la Llave	39 395	356 074	0	0	4 534	38 486	0	0
Yucatán	2 179	10 275	0	0	0	0	0	0
Zacatecas	13 325	67 711	0	0	0	0	0	0

CUADRO 2.3.3.4

2a. parte

ENTIDAD FEDERATIVA	CEBADA		FRIJOL		MAÍZ		SORGO	
	SUPERFICIE ASEGURADA	SUMA ASEGURADA	SUPERFICIE ASEGURADA	SUMA ASEGURADA	SUPERFICIE ASEGURADA	SUMA ASEGURADA	SUPERFICIE ASEGURADA	SUMA ASEGURADA
	(ha)	(Miles de pesos)	(ha)	(Miles de pesos)	(ha)	(Miles de pesos)	(ha)	(Miles de pesos)
Total	75 571	275 985	51 728	282 581	555 191	3 989 773	266 915	781 796
Aguascalientes	0	0	0	0	253	2 652	0	0
Baja California	400	400	0	0	0	0	3 727	24 000
Baja California Sur	0	0	140	1 090	1 237	7 462	0	0
Campeche	0	0	0	0	23 439	92 797	510	969
Coahuila de Zaragoza	0	0	1	4	63	446	164	991
Colima	0	0	0	0	600	3 750	14	67
Chiapas	0	0	70	203	13 700	53 298	2 922	9 906
Chihuahua	0	0	6 619	28 449	28 013	269 449	100	531
Distrito Federal	0	0	0	0	0	0	0	0
Durango	0	0	4 169	11 554	3 171	19 822	35	148
Guanajuato	16 838	137 457	95	713	27 969	238 427	21 831	173 592
Guerrero	0	0	0	0	110	437	0	0
Hidalgo	23 166	67 078	0	0	19 108	129 264	0	0
Jalisco	0	0	0	0	40 525	228 023	518	3 195
México	168	518	0	0	2 014	9 728	0	0
Michoacán de Ocampo	311	2 255	0	0	9 144	63 223	3 231	22 931
Morelos	0	0	73	94	6 927	10 609	22 294	36 968
Nayarit	0	0	3 637	18 083	3 146	17 115	9 904	38 085
Nuevo León	0	0	0	0	29	100	170	595
Oaxaca	0	0	0	0	0	0	629	1 881
Puebla	2 749	5 820	0	0	676	2 386	2 071	7 572
Querétaro	334	2 650	37	292	1 104	9 656	715	6 110
Quintana Roo	0	0	0	0	0	0	0	0
San Luis Potosí	0	0	902	1 046	141	610	1 584	7 365
Sinaloa	0	0	23 373	170 106	243 066	2 265 656	3 845	20 267
Sonora	95	1 425	2 840	23 338	16 165	129 090	1 447	8 953
Tabasco	0	0	0	0	0	0	0	0
Tamaulipas	0	0	0	0	79 225	344 798	190 710	416 469
Tlaxcala	31 512	58 380	0	0	24 911	43 088	0	0
Veracruz de Ignacio de la Llave	0	0	0	0	7 773	38 520	496	1 203
Yucatán	0	0	0	0	1 972	5 858	0	0
Zacatecas	0	0	9 773	27 608	710	3 510	0	0

**SEGURO AGRÍCOLA DE LOS PRINCIPALES CULTIVOS POR ENTIDAD FEDERATIVA
2005**

CUADRO 2.3.3.4
3a. parte y última

ENTIDAD FEDERATIVA	SOYA		TRIGO		OTROS CULTIVOS	
	SUPERFICIE ASEGURADA	SUMA ASEGURADA	SUPERFICIE ASEGURADA	SUMA ASEGURADA	SUPERFICIE ASEGURADA	SUMA ASEGURADA
	(ha)	(Miles de pesos)	(ha)	(Miles de pesos)	(ha)	(Miles de pesos)
Total	30 457	96 629	260 311	1 881 492	300 273	2 987 274
Aguascalientes	40	180	0	0	213	4 887
Baja California	0	0	56 621	422 695	1 842	31 390
Baja California Sur	0	0	2 917	19 229	2 387	35 875
Campeche	2 986	11 464	0	0	903	11 156
Coahuila de Zaragoza	0	0	4 457	12 661	2 475	49 355
Colima	0	0	0	0	1 532	40 581
Chiapas	4 652	20 985	0	0	8 743	82 206
Chihuahua	99	693	5 262	34 287	9 537	181 759
Distrito Federal	0	0	0	0	0	0
Durango	0	0	192	953	2 566	23 328
Guanajuato	0	0	30 651	244 193	5 867	121 849
Guerrero	0	0	0	0	204	3 561
Hidalgo	0	0	582	2 577	36	443
Jalisco	0	0	2 593	18 066	132 826	167 702
México	0	0	92	377	259	10 227
Michoacán de Ocampo	0	0	6 724	53 627	8 689	145 902
Morelos	0	0	5	15	686	4 181
Nayarit	0	0	0	0	10 808	482 693
Nuevo León	0	0	8 397	19 037	4 543	110 824
Oaxaca	0	0	0	0	2 996	43 784
Puebla	0	0	0	0	2 768	36 672
Querétaro	0	0	51	399	751	15 307
Quintana Roo	170	646	0	0	0	0
San Luis Potosí	4 205	12 983	0	0	409	10 062
Sinaloa	38	171	9 977	64 390	18 837	289 468
Sonora	0	0	126 789	979 451	23 623	604 532
Tabasco	0	0	0	0	0	0
Tamaulipas	16 750	45 953	0	0	28 255	162 992
Tlaxcala	0	0	5 002	9 533	393	1 218
Veracruz de Ignacio de la Llave	1 518	3 553	0	0	25 076	274 311
Yucatán	0	0	0	0	206	4 417
Zacatecas	0	0	0	0	2 842	36 593

NOTA: la información corresponde al Sistema Nacional de Aseguramiento al Medio Rural, conformado por las compañías privadas y los fondos de aseguramiento, quienes fungen como aseguradores directos, y en donde Agroasemex participa como reaseguradora y agencia de desarrollo, canalizando el subsidio del Gobierno Federal como apoyo a los productores que adquieren el seguro agropecuario.

Las sumas pueden no coincidir con los totales debido al redondeo de las cifras.

FUENTE: AGROASEMEX, SA Dirección de Administración de Subsidios.

**SEGURO AGRÍCOLA DE LOS PRINCIPALES CULTIVOS POR ENTIDAD FEDERATIVA
2006**

CUADRO 2.3.3.5

1a. parte

ENTIDAD FEDERATIVA	TOTAL		ALGODÓN		ARROZ		CÁRTAMO	
	SUPERFICIE ASEGURADA	SUMA ASEGURADA	SUPERFICIE ASEGURADA	SUMA ASEGURADA	SUPERFICIE ASEGURADA	SUMA ASEGURADA	SUPERFICIE ASEGURADA	SUMA ASEGURADA
	(ha)	(Miles de pesos)	(ha)	(Miles de pesos)	(ha)	(Miles de pesos)	(ha)	(Miles de pesos)
Total	1 625 568	13 463 337	80 412	1 037 492	21 249	168 085	6 445	42 896
Aguascalientes	216	2 699	0	0	0	0	0	0
Baja California	80 806	736 497	18 438	235 015	0	0	294	1 453
Baja California Sur	6 428	44 833	0	0	0	0	0	0
Campeche	36 288	163 589	0	0	4 736	21 766	0	0
Coahuila de Zaragoza	11 110	156 350	6 704	96 233	0	0	0	0
Colima	5 872	95 509	0	0	1 595	11 131	0	0
Chiapas	46 363	497 912	0	0	56	113	0	0
Chihuahua	120 065	1 123 329	47 139	596 136	0	0	0	0
Durango	9 366	84 589	2 703	44 110	0	0	0	0
Guanajuato	98 353	1 566 909	0	0	0	0	0	0
Guerrero	963	8 581	0	0	347	4 720	0	0
Hidalgo	26 891	122 686	0	0	0	0	0	0
Jalisco	65 774	359 402	0	0	20	146	4	17
México	1 808	18 005	0	0	11	195	0	0
Michoacán de Ocampo	32 015	280 361	0	0	70	497	40	200
Morelos	34 059	110 569	0	0	1 850	40 691	0	0
Nayarit	18 234	261 524	0	0	1 600	9 986	0	0
Nuevo León	8 328	133 635	0	0	0	0	0	0
Oaxaca	3 966	107 299	0	0	0	0	0	0
Puebla	10 050	173 078	0	0	0	0	0	0
Querétaro	1 922	23 981	0	0	0	0	0	0
Quintana Roo	114	7 369	0	0	0	0	0	0
San Luis Potosí	13 698	60 532	0	0	0	0	0	0
Sinaloa	324 453	2 934 040	331	3 972	531	5 099	0	0
Sonora	237 542	2 595 132	4 653	58 567	0	0	5 984	40 980
Tabasco	6 062	32 558	0	0	4 001	21 378	0	0
Tamaulipas	256 409	986 420	444	3 458	133	998	123	246
Tlaxcala	72 398	92 125	0	0	0	0	0	0
Veracruz de Ignacio de la Llave	68 689	533 682	0	0	6 302	51 367	0	0
Yucatán	4 576	90 309	0	0	0	0	0	0
Zacatecas	22 749	59 834	0	0	0	0	0	0

CUADRO 2.3.3.5

2a. parte

ENTIDAD FEDERATIVA	CEBADA		FRIJOL		MAÍZ		SORGO	
	SUPERFICIE ASEGURADA	SUMA ASEGURADA	SUPERFICIE ASEGURADA	SUMA ASEGURADA	SUPERFICIE ASEGURADA	SUMA ASEGURADA	SUPERFICIE ASEGURADA	SUMA ASEGURADA
	(ha)	(Miles de pesos)	(ha)	(Miles de pesos)	(ha)	(Miles de pesos)	(ha)	(Miles de pesos)
Total	55 243	203 666	171 118	449 317	518 080	4 643 038	228 748	720 830
Aguascalientes	0	0	0	0	159	793	0	0
Baja California	88	704	0	0	0	0	2 850	17 317
Baja California Sur	0	0	0	234	957	6 196	198	1 188
Campeche	0	0	0	0	23 421	94 219	0	0
Coahuila de Zaragoza	0	0	0	0	1 533	6 141	0	0
Colima	0	0	0	0	730	4 651	14	67
Chiapas	0	0	0	0	13 798	52 998	7 594	26 927
Chihuahua	0	0	33 252	70 183	24 854	254 101	318	1 630
Durango	0	0	1 501	2 716	3 487	19 226	25	80
Guanajuato	10 732	94 362	19 610	21 305	17 940	966 420	21 302	172 831
Guerrero	0	0	0	0	488	2 196	0	0
Hidalgo	18 161	59 057	0	0	8 173	62 576	0	0
Jalisco	0	0	21 168	20 385	35 828	196 848	177	1 038
México	190	361	0	0	1 253	5 409	0	0
Michoacán de Ocampo	198	1 296	7 728	5 067	5 681	40 733	3 730	26 890
Morelos	0	0	17	29	7 093	10 855	22 339	37 609
Nayarit	- 1	- 8	3 208	16 861	1 579	8 577	3 298	12 972
Nuevo León	0	0	0	0	0	0	300	1 100
Oaxaca	0	0	0	0	0	0	28	75
Puebla	1 888	5 112	0	0	885	2 212	1 900	6 932
Querétaro	116	977	10	74	642	5 932	679	6 126
Quintana Roo	0	0	0	0	0	0	0	0
San Luis Potosí	0	0	8 257	7 646	30	96	1 234	3 761
Sinaloa	- 8	- 64	54 910	269 688	238 137	2 328 041	2 504	14 365
Sonora	279	2 362	1 391	11 072	17 207	152 725	1 009	5 487
Tabasco	0	0	0	0	0	0	0	0
Tamaulipas	81	687	53	159	70 275	352 281	158 941	383 941
Tlaxcala	23 520	38 821	0	0	38 105	38 809	0	0
Veracruz de Ignacio de la Llave	0	0	0	0	4 664	26 929	309	495
Yucatán	0	0	0	0	1 143	4 001	0	0
Zacatecas	0	0	19 975	23 897	17	74	0	0

**SEGURO AGRÍCOLA DE LOS PRINCIPALES CULTIVOS POR ENTIDAD FEDERATIVA
2006**

CUADRO 2.3.3.5
3a. parte y última

ENTIDAD FEDERATIVA	SOYA		TRIGO		OTROS CULTIVOS	
	SUPERFICIE ASEGURADA (ha)	SUMA ASEGURADA (Miles de pesos)	SUPERFICIE ASEGURADA (ha)	SUMA ASEGURADA (Miles de pesos)	SUPERFICIE ASEGURADA (ha)	SUMA ASEGURADA (Miles de pesos)
Total	21 493	71 063	283 510	2 203 141	239 269	3 923 810
Aguascalientes	0	0	0	0	57	1 906
Baja California	0	0	55 812	432 862	3 324	49 145
Baja California Sur	0	0	1 187	7 523	4 047	29 692
Campeche	1 168	4 306	0	0	6 964	43 298
Coahuila de Zaragoza	0	0	0	0	2 874	53 976
Colima	0	0	0	0	3 533	79 660
Chiapas	3 602	16 206	0	0	21 314	401 668
Chihuahua	68	436	5 111	35 700	9 323	165 143
Durango	0	0	69	345	1 580	18 112
Guanajuato	0	0	23 321	200 224	5 449	111 766
Guerrero	0	0	0	0	129	1 665
Hidalgo	0	0	8	47	549	1 005
Jalisco	0	0	2 124	15 056	6 454	125 912
México	0	0	0	0	354	12 040
Michoacán de Ocampo	0	0	5 509	42 660	9 057	163 017
Morelos	0	0	10	30	2 750	21 355
Nayarit	6	15	0	0	8 545	213 121
Nuevo León	0	0	3 710	7 210	4 319	125 325
Oaxaca	0	0	0	0	3 938	107 224
Puebla	0	0	0	0	5 378	158 823
Querétaro	0	0	33	269	443	10 603
Quintana Roo	0	0	0	0	114	7 369
San Luis Potosí	2 065	7 399	0	0	2 112	41 630
Sinaloa	0	0	3 553	25 895	24 494	287 045
Sonora	0	0	173 597	1 424 190	33 422	899 749
Tabasco	0	0	0	0	2 061	11 180
Tamaulipas	13 815	41 014	0	0	12 545	203 636
Tlaxcala	0	0	9 427	10 989	1 346	3 505
Veracruz de Ignacio de la Llave	770	1 687	39	140	56 604	453 065
Yucatán	0	0	0	0	3 433	86 309
Zacatecas	0	0	0	0	2 758	35 863

NOTA: la información corresponde al Sistema Nacional de Aseguramiento al Medio Rural, conformado por las compañías privadas y los fondos de aseguramiento, quienes fungen como aseguradores directos, y en donde Agroasemex participa como reaseguradora y agencia de desarrollo, canalizando el subsidio del Gobierno Federal como apoyo a los productores que adquieren el seguro agropecuario.

Las sumas pueden no coincidir con los totales debido al redondeo de las cifras.

FUENTE: AGROASEMEX, SA Dirección de Administración de Subsidios.

SEGURO AGRÍCOLA DE LOS PRINCIPALES CULTIVOS POR ENTIDAD FEDERATIVA

CUADRO 2.3.3.6

2007^a

1a. parte

ENTIDAD FEDERATIVA	TOTAL		ALGODÓN		ARROZ		CÁRTAMO	
	SUPERFICIE ASEGURADA (ha)	SUMA ASEGURADA (Miles de pesos)	SUPERFICIE ASEGURADA (ha)	SUMA ASEGURADA (Miles de pesos)	SUPERFICIE ASEGURADA (ha)	SUMA ASEGURADA (Miles de pesos)	SUPERFICIE ASEGURADA (ha)	SUMA ASEGURADA (Miles de pesos)
Total	1 919 347	14 665 048	74 511	1 097 523	20 628	145 755	12 172	79 137
Aguascalientes	551	9 955	0	0	0	0	0	0
Baja California	79 525	779 538	15 769	224 187	0	0	1 811	14 477
Baja California Sur	5 422	38 224	0	0	0	0	97	466
Campeche	43 916	209 291	0	0	5 911	26 597	0	0
Coahuila de Zaragoza	16 038	232 801	9 133	156 012	0	0	0	0
Colima	6 558	98 325	0	0	2 831	19 857	0	0
Chiapas	92 542	470 036	0	0	215	965	0	0
Chihuahua	117 149	1 404 744	41 647	589 748	0	0	0	0
Durango	41 974	196 703	4 024	70 077	0	0	0	0
Guanajuato	95 452	936 346	0	0	8	72	61	514
Guerrero	1 682	8 776	0	0	43	781	0	0
Hidalgo	30 333	212 628	0	0	0	0	0	0
Jalisco	224 406	718 610	- 10	- 80	0	0	149	686
México	1 500	8 737	0	0	11	208	0	0
Michoacán de Ocampo	31 417	368 944	0	0	164	1 217	74	664
Morelos	39 791	112 256	0	0	957	21 055	0	0
Nayarit	30 467	284 626	0	0	1 791	11 836	0	0
Nuevo León	12 459	135 916	0	0	0	0	0	0
Oaxaca	5 905	160 023	0	0	0	0	0	0
Puebla	6 555	102 266	0	0	0	0	0	0
Querétaro	3 287	35 472	0	0	0	0	0	0
Quintana Roo	285	5 522	0	0	0	0	0	0
San Luis Potosí	4 957	72 238	0	0	0	0	0	0
Sinaloa	313 518	3 215 849	0	0	380	3 800	13	44
Sonora	260 451	2 769 149	3 948	57 580	0	0	8 542	60 625
Tabasco	7 561	41 693	0	0	- 115	- 516	0	0
Tamaulipas	241 814	1 048 839	0	0	1 110	6 757	1 427	1 662
Tlaxcala	67 815	167 821	0	0	0	0	0	0
Veracruz de Ignacio de la Llave	96 849	675 944	0	0	7 324	53 125	0	0
Yucatán	3 806	31 306	0	0	0	0	0	0
Zacatecas	35 364	112 471	0	0	0	0	0	0

CUADRO 2.3.3.6

2a. parte

ENTIDAD FEDERATIVA	CEBADA		FRIJOL		MAÍZ		SORGO	
	SUPERFICIE ASEGURADA (ha)	SUMA ASEGURADA (Miles de pesos)	SUPERFICIE ASEGURADA (ha)	SUMA ASEGURADA (Miles de pesos)	SUPERFICIE ASEGURADA (ha)	SUMA ASEGURADA (Miles de pesos)	SUPERFICIE ASEGURADA (ha)	SUMA ASEGURADA (Miles de pesos)
Total	54 443	242 917	66 260	308 182	810 135	5 291 052	236 989	917 029
Aguascalientes	0	0	0	0	200	361	0	0
Baja California	0	0	0	0	2 190	18 765	1 722	11 405
Baja California Sur	0	0	30	184	1 019	7 450	0	0
Campeche	0	0	0	0	31 160	141 581	272	1 165
Coahuila de Zaragoza	0	0	0	0	164	1 489	308	2 444
Colima	0	0	0	0	796	4 826	0	0
Chiapas	0	0	0	0	35 547	165 974	3 675	15 124
Chihuahua	0	0	6 721	35 571	45 233	491 439	3 669	22 694
Durango	0	0	26 762	52 196	9 675	50 327	0	0
Guanajuato	11 244	102 627	101	809	27 040	257 579	23 142	210 650
Guerrero	0	0	0	0	1 388	6 116	0	0
Hidalgo	19 794	77 905	0	0	9 718	132 819	0	0
Jalisco	7	46	0	0	201 123	436 699	389	2 807
México	243	729	0	0	1 138	5 616	0	0
Michoacán de Ocampo	370	2 860	6	60	10 961	81 465	3 471	27 604
Morelos	0	0	10	15	11 416	23 247	26 430	52 290
Nayarit	0	0	5 934	32 108	2 406	16 219	4 973	20 552
Nuevo León	0	0	0	0	0	0	0	0
Oaxaca	0	0	0	0	0	0	100	330
Puebla	1 893	5 744	0	0	1 348	5 646	1 249	5 329
Querétaro	198	1 848	68	540	1 925	17 454	547	5 799
Quintana Roo	0	0	0	0	0	0	0	0
San Luis Potosí	0	0	0	0	302	1 375	73	- 72
Sinaloa	0	0	23 047	175 056	265 374	2 760 940	3 429	20 846
Sonora	65	358	759	5 760	8 756	85 966	4 548	28 904
Tabasco	0	0	0	0	0	0	0	0
Tamaulipas	0	0	0	0	63 013	368 121	158 708	488 434
Tlaxcala	20 630	50 801	0	0	40 411	93 256	0	0
Veracruz de Ignacio de la Llave	0	0	0	0	3 649	21 643	286	721
Yucatán	0	0	0	0	3 090	10 980	0	0
Zacatecas	0	0	2 821	5 884	31 093	83 699	0	0

SEGURO AGRÍCOLA DE LOS PRINCIPALES CULTIVOS POR ENTIDAD FEDERATIVA

CUADRO 2.3.3.6

2007^a

3a. parte y última

ENTIDAD FEDERATIVA	SOYA		TRIGO		OTROS CULTIVOS	
	SUPERFICIE ASEGURADA	SUMA ASEGURADA	SUPERFICIE ASEGURADA	SUMA ASEGURADA	SUPERFICIE ASEGURADA	SUMA ASEGURADA
	(ha)	(Miles de pesos)	(ha)	(Miles de pesos)	(ha)	(Miles de pesos)
Total	17 314	58 124	331 865	2 723 076	295 029	3 802 253
Aguascalientes	0	0	0	0	351	9 594
Baja California	0	0	54 275	447 676	3 759	63 027
Baja California Sur	0	0	2 506	17 256	1 770	12 868
Campeche	272	1 242	0	0	6 302	38 705
Coahuila de Zaragoza	0	0	3 806	12 536	2 628	60 321
Colima	0	0	0	0	2 931	73 642
Chiapas	4 711	20 635	0	0	48 395	267 338
Chihuahua	55	385	8 502	59 118	11 321	205 789
Durango	0	0	53	265	1 459	23 838
Guanajuato	0	0	28 125	242 341	5 732	121 753
Guerrero	0	0	0	0	251	1 879
Hidalgo	0	0	10	62	811	1 843
Jalisco	0	0	2 312	16 708	20 436	261 744
México	0	0	0	0	109	2 184
Michoacán de Ocampo	0	0	6 341	49 827	10 031	205 247
Morelos	0	0	0	0	977	15 649
Nayarit	0	0	0	0	15 363	203 911
Nuevo León	0	0	8 134	19 165	4 325	116 751
Oaxaca	0	0	0	0	5 805	159 693
Puebla	0	0	112	558	1 953	84 989
Querétaro	0	0	161	1 397	389	8 434
Quintana Roo	0	0	0	0	285	5 522
San Luis Potosí	1 167	4 090	44	64	3 372	66 782
Sinaloa	0	0	4 553	30 789	16 721	224 373
Sonora	0	0	206 186	1 802 157	27 648	727 800
Tabasco	0	0	0	0	7 676	42 209
Tamaulipas	10 436	29 584	0	0	7 121	154 281
Tlaxcala	0	0	6 748	23 157	26	607
Veracruz de Ignacio de la Llave	674	2 188	0	0	84 917	598 266
Yucatán	0	0	0	0	716	20 326
Zacatecas	0	0	0	0	1 450	22 889

NOTA: la información corresponde al Sistema Nacional de Aseguramiento al Medio Rural, conformado por las compañías privadas y los fondos de aseguramiento, quienes fungen como aseguradores directos, y en donde Agroasemex participa como reaseguradora y agencia de desarrollo, canalizando el subsidio del Gobierno Federal como apoyo a los productores que adquieren el seguro agropecuario.

Las sumas pueden no coincidir con los totales debido al redondeo de las cifras.

^a Las cifras negativas se deben a operaciones suscritas en el 2006 y canceladas o con devoluciones en el 2007.

FUENTE: AGROASEMEX, SA Dirección de Administración de Subsidios.

EVOLUCIÓN DE LA SUPERFICIE AGRÍCOLA ASEGURADA

GRÁFICA 2.3.3.6.1

De 1996 a 2007

(Miles de hectáreas)

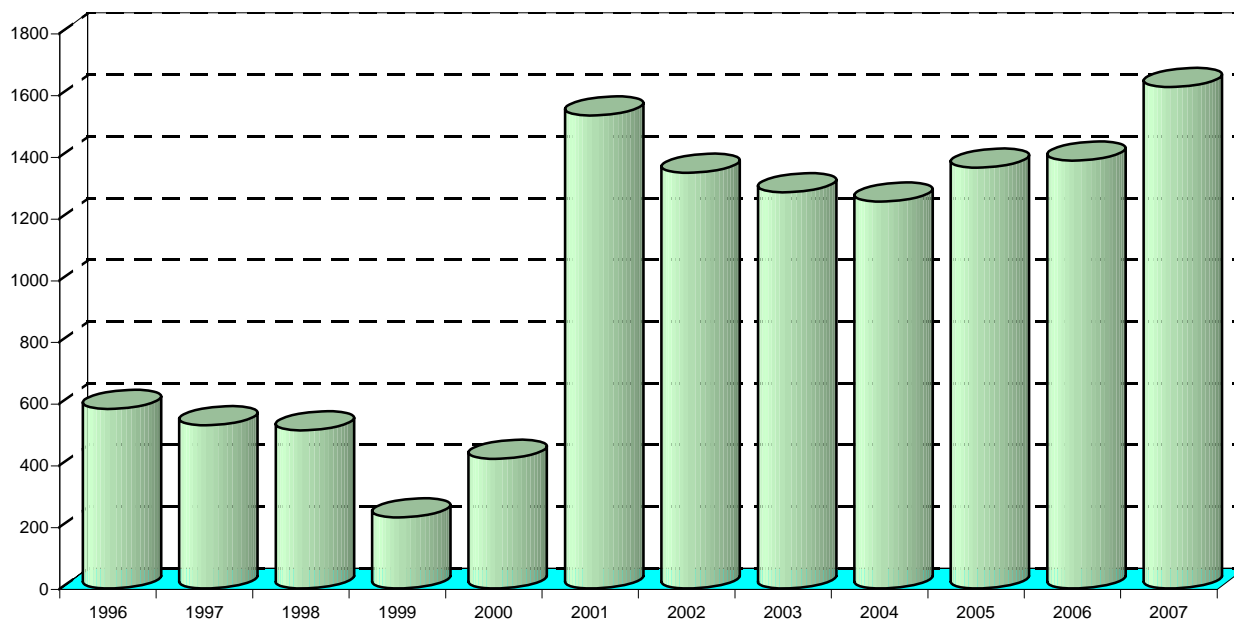

NOTA: se refiere a cultivos de algodón, arroz, cártamo, cebada, frijol, maíz, sorgo, soya y trigo.

FUENTE: cuadros del 2.3.3.1 al 2.3.3.6 y serie histórica de la publicación.

SEGURO GANADERO SEGÚN ESPECIE POR ENTIDAD FEDERATIVA
2002^a

CUADRO 2.3.3.7

1a. parte

ENTIDAD FEDERATIVA	TOTAL		BOVINOS ENGORDA		BOVINOS REPRODUCCIÓN		BOVINOS ORDEÑA	
	UNIDADES	SUMA	UNIDADES	SUMA	UNIDADES	SUMA	UNIDADES	SUMA
	ASEGURA- DAS	ASEGURADA (Miles de pesos)	ASEGURA- DAS	ASEGURADA (Miles de pesos)	ASEGURA- DAS	ASEGURADA (Miles de pesos)	ASEGURA- DAS	ASEGURADA (Miles de pesos)
Total	10 290 180	24 740 349	2 221 648	8 387 429	711 175	3 286 446	934 434	9 344 349
Aguascalientes	16 915	74 939	13 898	39 454	22	143	2 895	35 242
Baja California	382 316	1 847 638	316 612	1 234 258	2 284	12 379	58 934	596 067
Baja California Sur	7 991	53 189	470	1 542	781	4 636	5 993	46 130
Campeche	8 822	55 440	2 133	7 352	4 564	35 160	0	0
Coahuila de Zaragoza	341 667	2 748 284	94 734	235 792	24 448	98 110	217 454	2 406 703
Colima	6 499	7 806	195	510	240	2 732	59	518
Chiapas	34 533	176 300	13 133	36 183	13 996	109 414	76	1 558
Chihuahua	552 238	1 420 066	77 376	234 951	16 308	109 298	85 784	1 062 816
Distrito Federal	54 298	212 698	0	0	7	154 083	255	2 969
Durango	455 394	3 010 251	11 644	21 495	8 050	22 288	429 240	2 955 315
Guanajuato	1 066 623	698 685	2 147	7 530	2 683	26 696	35 345	628 999
Guerrero	3 181	13 884	2 048	6 701	229	1 872	0	0
Hidalgo	1 717	261 952	1 369	6 798	2 033	15 341	5 277	194 564
Jalisco	170 179	546 621	115 458	247 709	4 658	43 352	14 613	207 901
México	98 031	522 924	21 307	94 204	1 704	15 128	22 105	374 655
Michoacán de Ocampo	11 141	48 252	4 079	15 635	3 609	29 217	89	450
Morelos	656	3 639	93	372	100	1 406	243	1 546
Nayarit	87 768	53 170	609	3 454	2 329	21 437	5 624	15 826
Nuevo León	670 066	1 503 336	332 309	1 286 504	13 355	48 649	187	2 107
Oaxaca	4 081	19 485	1 635	5 772	777	4 676	2	24
Puebla	51 498	85 241	575	1 999	2 139	11 734	26	333
Querétaro	69 228	693 732	1 747	8 067	1 038	5 166	35 024	625 683
Quintana Roo	3 784	19 046	223	1 044	3 226	17 781	0	0
San Luis Potosí	18 641	80 642	5 652	19 440	3 685	40 491	123	1 106
Sinaloa	1 035 629	4 441 608	579 712	2 560 004	425 618	1 806 900	3 075	45 782
Sonora	3 866 530	3 226 874	346 433	1 277 408	103 135	156 743	1 435	10 073
Tabasco	15 115	126 166	4 498	13 811	9 405	105 599	98	980
Tamaulipas	1 145 948	2 238 408	253 273	953 505	47 541	291 525	11	69
Tlaxcala	17 059	72 080	178	693	0	0	3 237	54 342
Veracruz de Ignacio de la Llave	19 527	103 313	8 250	30 946	2 315	21 670	286	3 183
Yucatán	54 606	259 221	752	2 687	9 409	61 515	0	0
Zacatecas	18 499	115 459	9 106	31 610	1 487	11 306	6 944	69 409

CUADRO 2.3.3.7

2a. parte

ENTIDAD FEDERATIVA	BOVINOS TRABAJO		BOVINOS DOBLE FUNCIÓN		PORCINOS ENGORDA		PORCINOS REPRODUCCIÓN	
	UNIDADES	SUMA	UNIDADES	SUMA	UNIDADES	SUMA	UNIDADES	SUMA
	ASEGURA- DAS	ASEGURADA (Miles de pesos)	ASEGURA- DAS	ASEGURADA (Miles de pesos)	ASEGURA- DAS	ASEGURADA (Miles de pesos)	ASEGURA- DAS	ASEGURADA (Miles de pesos)
Total	335	2 866	22 911	143 388	2 545 894	2 027 365	3 631 880	1 236 912
Aguascalientes	0	0	0	0	100	100	0	0
Baja California	0	0	100	320	21	72	212	751
Baja California Sur	0	0	0	0	0	0	7	70
Campeche	0	0	1 862	12 612	0	0	0	0
Coahuila de Zaragoza	0	0	2	29	0	0	381	901
Colima	0	0	0	0	0	0	0	0
Chiapas	90	466	3 707	25 402	70	28	246	715
Chihuahua	0	0	ND	7	120	480	369 261	7 174
Distrito Federal	0	0	0	0	0	0	0	0
Durango	0	0	24	120	0	0	0	0
Guanajuato	0	0	0	0	22 605	18 323	1 001 371	12 904
Guerrero	0	0	477	4 810	0	0	23	103
Hidalgo	0	0	186	1 329	271	200	80	227
Jalisco	0	0	529	3 530	15 329	9 345	8 277	21 089
México	0	0	93	591	41	44	72	465
Michoacán de Ocampo	0	0	62	545	2 749	1 726	142	326
Morelos	0	0	0	0	0	0	0	0
Nayarit	0	0	1	12	0	0	79 101	12 341
Nuevo León	0	0	15	90	290 044	111 663	25 140	46 408
Oaxaca	0	0	1 217	8 521	0	0	20	60
Puebla	0	0	390	2 287	0	0	37 076	55 405
Querétaro	0	0	20	324	999	2 935	28 998	49 247
Quintana Roo	0	0	0	0	0	0	0	0
San Luis Potosí	0	0	1 826	12 873	2 733	492	1 474	1 621
Sinaloa	36	572	307	2 254	18 207	13 705	105	331
Sonora	154	1 190	326	1 878	1 496 341	1 136 174	1 906 201	606 510
Tabasco	0	0	892	5 488	0	0	21	64
Tamaulipas	0	0	4 067	22 174	695 295	731 212	131 366	222 461
Tlaxcala	0	0	0	0	309	135	136	221
Veracruz de Ignacio de la Llave	12	36	6 798	38 129	30	150	38	6 838
Yucatán	0	0	0	0	220	238	42 004	190 215
Zacatecas	43	602	10	65	410	343	128	465

SEGURO GANADERO SEGÚN ESPECIE POR ENTIDAD FEDERATIVA

CUADRO 2.3.3.7

 2002^a

3a. parte y última

ENTIDAD FEDERATIVA	OVINOS		EQUINOS		CAPRINOS		OTRAS ESPECIES Y FUNCIONES	
	UNIDADES ASEGURA- DAS	SUMA ASEGURADA (Miles de pesos)	UNIDADES ASEGURA- DAS	SUMA ASEGURADA (Miles de pesos)	UNIDADES ASEGURA- DAS	SUMA ASEGURADA (Miles de pesos)	UNIDADES ASEGURA- DAS	SUMA ASEGURADA (Miles de pesos)
	Total	178 472	222 561	245	2 085	42 462	76 041	724
Aguascalientes	0	0	0	0	0	0	0	0
Baja California	2 959	2 686	0	0	1 194	1 104	0	0
Baja California Sur	120	96	0	0	620	715	0	0
Campeche	263	316	0	0	0	0	0	0
Coahuila de Zaragoza	1 554	800	0	0	3 094	5 949	0	0
Colima	6 005	4 045	0	0	0	0	0	0
Chiapas	3 215	2 534	0	0	0	0	0	0
Chihuahua	2 676	2 927	190	1 762	513	600	10	50
Distrito Federal	54 033	55 627	0	0	3	20	0	0
Durango	3 682	2 890	0	0	2 754	8 143	0	0
Guanajuato	2 092	3 726	0	0	380	508	0	0
Guerrero	246	276	0	0	158	123	0	0
Hidalgo	- 7 953	41 446	54	313	400	798	ND	937
Jalisco	5 815	3 695	0	0	5 500	10 000	0	0
México	51 923	37 045	0	0	786	792	0	0
Michoacán de Ocampo	309	246	0	0	102	108	0	0
Morelos	220	316	0	0	0	0	0	0
Nayarit	104	102	0	0	0	0	0	0
Nuevo León	725	3 568	0	0	8 291	4 347	0	0
Oaxaca	314	327	1	10	115	96	0	0
Puebla	8 251	11 436	0	0	3 041	2 000	ND	48
Querétaro	1 333	2 240	0	0	69	72	0	0
Quintana Roo	335	220	0	0	0	0	0	0
San Luis Potosí	2 190	2 700	0	0	958	1 713	ND	205
Sinaloa	8 569	6 986	0	0	0	0	ND	5 074
Sonora	1 160	787	0	0	11 345	35 918	ND	192
Tabasco	201	225	0	0	0	0	0	0
Tamaulipas	12 673	16 169	0	0	1 696	1 227	26	65
Tlaxcala	11 576	13 188	0	0	1 391	1 785	232	1 717
Veracruz de Ignacio de la Llave	1 798	2 362	0	0	0	0	0	0
Yucatán	1 765	2 047	0	0	0	0	456	2 520
Zacatecas	319	1 535	0	0	52	24	ND	100

NOTA: la información presentada es la que refleja la estadística del Sistema Nacional de Aseguramiento al Medio Rural, la cual se elabora con base a la reportada por los aseguradores directos (aseguradoras privadas y fondos de aseguramiento) en la gestión para el pago del subsidio a la prima del seguro agropecuario.

Las sumas pueden no coincidir con los totales debido al redondeo de las cifras.

^a Las cifras negativas se deben a operaciones suscritas en el 2001 y canceladas o con devoluciones en el 2002.

FUENTE: AGROASEMEX, SA Dirección de Fomento al Seguro Agropecuario.

SEGURO GANADERO SEGÚN ESPECIE POR ENTIDAD FEDERATIVA
2003^a

CUADRO 2.3.3.8

1a. parte

ENTIDAD FEDERATIVA	TOTAL		BOVINOS ENGORDA		BOVINOS REPRODUCCIÓN		BOVINOS ORDEÑA	
	UNIDADES ASEGURA- DAS	SUMA ASEGURADA (Miles de pesos)	UNIDADES ASEGURA- DAS	SUMA ASEGURADA (Miles de pesos)	UNIDADES ASEGURA- DAS	SUMA ASEGURADA (Miles de pesos)	UNIDADES ASEGURA- DAS	SUMA ASEGURADA (Miles de pesos)
	Total	16 356 046	45 838 291	3 080 967	12 374 293	474 247	1 952 898	1 936 127
Aguascalientes	6 040	32 655	4 419	14 937	57	581	1 363	16 960
Baja California	714 183	3 416 147	648 492	2 786 863	2 244	16 956	61 264	609 943
Baja California Sur	1 363	11 621	0	0	394	2 155	969	9 466
Campeche	23 678	48 842	1 816	5 877	4 670	25 722	0	0
Coahuila de Zaragoza	711 171	7 012 176	40 306	136 492	14 610	187 629	641 103	6 658 452
Colima	1 690	6 784	365	1 424	505	4 111	7	28
Chiapas	30 065	142 923	8 212	24 286	14 097	90 386	58	345
Chihuahua	512 555	2 645 371	122 560	355 423	18 168	77 770	192 217	2 193 050
Distrito Federal	2 628	2 762	0	0	2	70	2 626	2 692
Durango	916 179	10 121 396	13 442	46 775	6 307	36 476	893 066	10 035 538
Guanajuato	77 070	806 435	1 289	5 035	1 389	15 763	43 128	754 641
Guerrero	3 550	16 607	1 599	6 714	866	3 828	0	0
Hidalgo	35 967	534 777	1 298	5 967	1 212	9 418	12 841	496 108
Jalisco	75 980	469 581	55 207	218 909	5 197	44 870	8 132	188 251
México	73 466	615 452	28 062	126 985	2 421	20 298	22 020	438 416
Michoacán de Ocampo	15 004	64 968	3 665	14 533	5 935	42 046	78	539
Morelos	269	1 312	75	300	80	280	14	252
Nayarit	70 564	20 644	1 035	3 358	424	4 452	28	140
Nuevo León	660 307	2 151 507	515 914	1 984 767	5 218	56 468	421	5 806
Oaxaca	3 218	20 882	853	2 913	704	5 466	39	741
Puebla	183 957	243 301	287	1 087	2 022	14 352	6	34
Querétaro	49 961	756 100	505	2 238	273	2 436	34 697	721 541
Quintana Roo	70 274	89 214	440	1 904	3 230	19 579	0	0
San Luis Potosí	133 502	232 964	17 613	83 642	3 010	31 949	96	661
Sinaloa	1 335 225	4 993 367	898 155	4 127 646	86 755	391 666	588	9 072
Sonora	9 215 491	8 537 381	530 908	1 538 779	207 382	431 251	639	10 119
Tabasco	102 880	224 505	1 856	5 882	24 495	98 612	95	950
Tamaulipas	875 406	1 668 926	161 466	790 796	48 937	218 309	9	57
Tlaxcala	9 631	80 373	107	470	0	0	3 846	71 636
Veracruz de Ignacio de la Llave	64 904	164 548	12 334	49 692	4 218	39 833	216	2 718
Yucatán	351 967	474 625	1 382	5 651	7 772	48 670	0	0
Zacatecas	27 901	230 145	7 305	24 946	1 653	11 499	16 561	182 651

CUADRO 2.3.3.8

2a. parte

ENTIDAD FEDERATIVA	BOVINOS TRABAJO		BOVINOS DOBLE FUNCIÓN		PORCINOS ENGORDA		PORCINOS REPRODUCCIÓN	
	UNIDADES ASEGURA- DAS	SUMA ASEGURADA (Miles de pesos)	UNIDADES ASEGURA- DAS	SUMA ASEGURADA (Miles de pesos)	UNIDADES ASEGURA- DAS	SUMA ASEGURADA (Miles de pesos)	UNIDADES ASEGURA- DAS	SUMA ASEGURADA (Miles de pesos)
	Total	38	133	34 467	176 486	9 149 614	4 578 589	1 510 551
Aguascalientes	0	0	0	0	0	0	1	3
Baja California	0	0	0	0	- 21	- 72	300	788
Baja California Sur	0	0	0	0	0	0	0	0
Campeche	0	0	1 081	8 800	14 386	6 027	185	735
Coahuila de Zaragoza	0	0	0	0	0	0	25	62
Colima	0	0	137	460	100	45	83	211
Chiapas	38	133	3 550	21 915	0	0	94	282
Chihuahua	0	0	1 002	4 902	0	0	171 744	3 633
Distrito Federal	0	0	0	0	0	0	0	0
Durango	0	0	0	0	0	0	0	0
Guanajuato	0	0	0	0	28 989	28 006	445	366
Guerrero	0	0	588	5 415	0	0	0	0
Hidalgo	0	0	152	1 071	110	44	63	206
Jalisco	0	0	249	1 848	695	571	152	356
México	0	0	0	0	533	514	13	36
Michoacán de Ocampo	0	0	81	360	1 575	1 150	636	2 173
Morelos	0	0	100	480	0	0	0	0
Nayarit	0	0	0	0	68 090	9 113	987	3 581
Nuevo León	0	0	40	462	69 318	50 877	31 742	28 641
Oaxaca	0	0	1 460	11 585	0	0	0	0
Puebla	0	0	229	2 743	160 630	90 157	17 951	131 364
Querétaro	0	0	0	0	0	0	13 579	28 522
Quintana Roo	0	0	0	0	49 800	18 297	16 444	49 168
San Luis Potosí	0	0	761	5 271	51 375	39 931	57 058	65 858
Sinaloa	0	0	872	8 262	281 610	227 792	52 381	168 212
Sonora	0	0	4 696	11 895	7 538 235	3 524 424	927 004	3 014 320
Tabasco	0	0	11 119	40 566	64 755	77 706	0	0
Tamaulipas	0	0	3 271	16 138	516 816	413 818	136 766	214 173
Tlaxcala	0	0	0	0	100	38	200	381
Veracruz de Ignacio de la Llave	0	0	5 049	34 133	40 567	29 768	1 911	7 013
Yucatán	0	0	30	180	261 750	60 248	80 632	358 976
Zacatecas	0	0	0	0	201	136	155	366

SEGURO GANADERO SEGÚN ESPECIE POR ENTIDAD FEDERATIVA
2003^a

CUADRO 2.3.3.8
 3a. parte y última

ENTIDAD FEDERATIVA	OVINOS		EQUINOS		CAPRINOS		OTRAS ESPECIES Y FUNCIONES	
	UNIDADES ASEGURA- DAS	SUMA ASEGURADA (Miles de pesos)	UNIDADES ASEGURA- DAS	SUMA ASEGURADA (Miles de pesos)	UNIDADES ASEGURA- DAS	SUMA ASEGURADA (Miles de pesos)	UNIDADES ASEGURA- DAS	SUMA ASEGURADA (Miles de pesos)
Total	104 398	130 526	322	2 522	63 812	71 439	1 503	61 171
Aguascalientes	200	174	0	0	0	0	0	0
Baja California	683	542	0	0	752	567	469	559
Baja California Sur	0	0	0	0	0	0	0	0
Campeche	1 537	1 562	3	120	0	0	0	0
Coahuila de Zaragoza	46	66	0	0	15 076	29 404	5	72
Colima	493	505	0	0	0	0	0	0
Chiapas	3 766	3 547	0	0	32	170	218	1 859
Chihuahua	4 119	5 587	222	2 055	2 516	2 893	7	57
Distrito Federal	0	0	0	0	0	0	0	0
Durango	795	719	0	0	2 499	1 153	70	735
Guanajuato	1 795	2 554	0	0	35	70	0	0
Guerrero	433	598	0	0	64	51	0	0
Hidalgo	19 795	21 451	83	147	413	229	ND	136
Jalisco	2 021	2 127	0	0	4 316	12 350	11	300
México	20 301	29 036	0	0	116	167	0	0
Michoacán de Ocampo	1 942	2 174	0	0	1 092	1 993	0	0
Morelos	0	0	0	0	0	0	0	0
Nayarit	0	0	0	0	0	0	0	0
Nuevo León	8 718	13 760	0	0	28 929	10 535	7	191
Oaxaca	161	168	1	10	0	0	0	0
Puebla	2 825	3 541	0	0	7	23	0	0
Querétaro	871	1 314	0	0	36	50	0	0
Quintana Roo	360	267	0	0	0	0	0	0
San Luis Potosí	2 205	3 635	0	0	1 384	2 015	0	0
Sinaloa	13 412	9 807	0	0	1 452	1 742	ND	49 167
Sonora	5 609	3 905	0	0	773	1 933	245	755
Tabasco	560	789	0	0	0	0	0	0
Tamaulipas	5 608	12 630	0	0	2 489	2 526	44	480
Tlaxcala	3 817	4 331	13	190	1 548	2 774	ND	554
Veracruz de Ignacio de la Llave	609	1 391	0	0	0	0	0	0
Yucatán	401	700	0	0	0	0	ND	200
Zacatecas	1 316	3 648	0	0	283	792	427	6 106

NOTA: la información presentada es la que refleja la estadística del Sistema Nacional de Aseguramiento al Medio Rural, la cual se elabora con base a la reportada por los aseguradores directos (aseguradoras privadas y fondos de aseguramiento) en la gestión para el pago del subsidio a la prima del seguro agropecuario. Las sumas pueden no coincidir con los totales debido al redondeo de las cifras.

^a Las cifras negativas se deben a operaciones suscritas en el 2002 y canceladas o con devoluciones en el 2003.

FUENTE: AGROASEMEX, SA Dirección de Fomento al Seguro Agropecuario.

SEGURO GANADERO SEGÚN ESPECIE POR ENTIDAD FEDERATIVA
2004^a

CUADRO 2.3.3.9

1a. parte

ENTIDAD FEDERATIVA	TOTAL		BOVINOS ENGORDA		BOVINOS REPRODUCCIÓN		BOVINOS ORDEÑA	
	UNIDADES	SUMA	UNIDADES	SUMA	UNIDADES	SUMA	UNIDADES	SUMA
	ASEGURA- DAS	ASEGURADA (Miles de pesos)	ASEGURA- DAS	ASEGURADA (Miles de pesos)	ASEGURA- DAS	ASEGURADA (Miles de pesos)	ASEGURA- DAS	ASEGURADA (Miles de pesos)
Total	22 073 916	41 505 427	3 138 537	14 418 757	344 730	1 884 606	1 131 653	12 029 317
Aguascalientes	94 452	65 854	80	270	36	204	894	9 596
Baja California	761 225	3 879 520	706 844	3 234 648	1 965	9 999	51 679	633 661
Baja California Sur	746	2 784	496	1 798	152	631	0	0
Campeche	38 474	61 034	1 733	6 763	5 933	38 726	0	0
Coahuila de Zaragoza	700 734	3 785 008	124 502	628 652	25 193	344 071	421 322	2 594 468
Colima	1 277	8 369	206	749	901	7 170	0	0
Chiapas	39 281	202 698	15 049	46 041	18 420	130 621	344	5 402
Chihuahua	369 902	1 455 749	94 786	294 504	5 599	44 494	91 063	1 101 452
Distrito Federal	2 795	3 713	0	0	2	70	2 793	3 643
Durango	419 104	5 253 082	23 663	97 314	3 070	18 600	390 338	5 134 516
Guanajuato	4 394	691 338	1 059	4 427	627	8 331	46 428	663 069
Guerrero	1 378	5 946	773	3 462	58	849	0	0
Hidalgo	31 388	344 854	3 243	15 366	1 868	11 442	15 086	301 422
Jalisco	4 309 439	513 537	38 508	181 207	3 118	29 268	10 947	155 581
México	53 231	487 865	15 208	75 959	1 860	19 576	25 522	379 171
Michoacán de Ocampo	12 799	58 369	2 809	9 594	4 360	40 687	0	0
Morelos	352	456	0	0	0	0	0	0
Nayarit	8 451	29 858	4 214	15 901	781	6 324	230	2 348
Nuevo León	741 436	2 725 743	517 531	2 431 760	6 077	59 908	39	540
Oaxaca	3 733	14 666	1 180	3 653	230	1 602	0	0
Puebla	487 621	348 705	1 168	5 533	2 752	21 964	727	8 935
Querétaro	71 205	799 669	807	3 850	453	3 963	50 081	731 795
Quintana Roo	149 135	109 999	270	1 270	850	6 650	0	0
San Luis Potosí	341 401	736 141	110 052	540 125	3 631	45 801	25	260
Sinaloa	1 416 441	5 127 930	911 180	4 444 894	2 990	16 090	4 222	67 131
Sonora	8 559 554	10 363 179	343 130	1 322 303	196 617	510 705	1 820	6 375
Tabasco	14 142	134 251	1 227	5 030	11 225	123 742	0	0
Tamaulipas	1 265 316	2 586 240	170 838	845 892	36 593	309 205	0	0
Tlaxcala	6 831	70 364	166	731	2	36	4 622	66 131
Veracruz de Ignacio de la Llave	452 027	600 848	38 224	160 516	2 892	32 077	900	13 050
Yucatán	1 692 324	846 354	1 479	5 073	5 889	37 478	0	0
Zacatecas	23 328	191 303	8 112	31 471	586	4 322	12 571	150 772

CUADRO 2.3.3.9

2a. parte

ENTIDAD FEDERATIVA	BOVINOS TRABAJO		PORCINOS ENGORDA		PORCINOS REPRODUCCIÓN		OVINOS	
	UNIDADES	SUMA	UNIDADES	SUMA	UNIDADES	SUMA	UNIDADES	SUMA
	ASEGURA- DAS	ASEGURADA (Miles de pesos)	ASEGURA- DAS	ASEGURADA (Miles de pesos)	ASEGURA- DAS	ASEGURADA (Miles de pesos)	ASEGURA- DAS	ASEGURADA (Miles de pesos)
Total	35	200	11 246 379	7 323 951	5 919 601	5 155 782	229 545	455 694
Aguascalientes	0	0	93 380	55 726	0	0	62	59
Baja California	0	0	0	0	40	108	158	190
Baja California Sur	0	0	0	0	75	333	0	0
Campeche	0	0	28 772	13 339	0	0	1 939	1 193
Coahuila de Zaragoza	0	0	89 775	81 353	19 182	74 458	1 165	942
Colima	0	0	0	0	0	0	18	33
Chiapas	35	200	65	29	32	113	3 487	4 907
Chihuahua	0	0	0	0	167 137	3 632	11 077	11 188
Distrito Federal	0	0	0	0	0	0	0	0
Durango	0	0	100	120	0	0	1 773	1 372
Guanajuato	0	0	3 748	3 513	- 48 389	10 334	856	1 377
Guerrero	0	0	0	0	0	0	0	0
Hidalgo	0	0	131	70	308	694	10 657	15 201
Jalisco	0	0	0	0	4 252 216	130 136	577	904
México	0	0	63	63	44	86	10 470	12 596
Michoacán de Ocampo	0	0	330	243	1 689	3 243	3 381	3 576
Morelos	0	0	0	0	0	0	344	376
Nayarit	0	0	2 773	3 950	427	1 270	0	0
Nuevo León	0	0	133 256	103 302	14 369	26 311	46 390	91 887
Oaxaca	0	0	0	0	0	0	44	53
Puebla	0	0	294 192	150 724	180 702	145 569	6 891	6 116
Querétaro	0	0	0	0	18 773	56 504	1 027	2 133
Quintana Roo	0	0	142 960	88 856	4 180	12 458	875	765
San Luis Potosí	0	0	212 312	107 679	13 399	36 172	1 337	3 911
Sinaloa	0	0	433 299	381 601	53 077	171 956	11 297	9 764
Sonora	0	0	7 049 184	4 900 672	967 081	3 592 551	865	589
Tabasco	0	0	960	1 042	0	0	34	52
Tamaulipas	0	0	835 069	810 184	113 375	333 785	107 395	277 741
Tlaxcala	0	0	50	15	130	313	1 360	2 235
Veracruz de Ignacio de la Llave	0	0	357 790	294 272	48 089	82 939	1 911	2 038
Yucatán	0	0	1 568 170	327 198	113 623	472 649	3 108	3 295
Zacatecas	0	0	0	0	42	170	1 047	1 200

SEGURO GANADERO SEGÚN ESPECIE POR ENTIDAD FEDERATIVA

CUADRO 2.3.3.9

 2004^a

3a. parte y última

ENTIDAD FEDERATIVA	EQUINOS		CAPRINOS		OTRAS ESPECIES Y FUNCIONES	
	UNIDADES ASEGURA- DAS	SUMA ASEGURADA (Miles de pesos)	UNIDADES ASEGURA- DAS	SUMA ASEGURADA (Miles de pesos)	UNIDADES ASEGURA- DAS	SUMA ASEGURADA (Miles de pesos)
	Total	51	3 221	52 599	94 484	10 786
Aguascalientes	0	0	0	0	0	0
Baja California	0	0	211	224	328	691
Baja California Sur	0	0	23	22	0	0
Campeche	0	0	0	0	97	1 014
Coahuila de Zaragoza	16	2 800	19 579	58 263	0	0
Colima	0	0	152	165	0	252
Chiapas	0	0	0	0	1 849	15 386
Chihuahua	0	0	224	244	16	235
Distrito Federal	0	0	0	0	0	0
Durango	0	0	15	12	145	1 147
Guanajuato	0	0	50	124	15	163
Guerrero	0	0	383	301	164	1 334
Hidalgo	0	0	24	43	71	615
Jalisco	0	0	4 010	16 096	63	345
México	0	0	27	30	37	384
Michoacán de Ocampo	0	0	105	207	125	820
Morelos	0	0	0	0	8	80
Nayarit	0	0	26	65	0	0
Nuevo León	0	0	23 633	10 883	141	1 150
Oaxaca	0	0	1 497	3 729	782	5 629
Puebla	8	56	159	240	1 022	9 569
Querétaro	0	0	33	89	31	
Quintana Roo	0	0	0	0	0	0
San Luis Potosí	0	0	503	1 145	142	1 048
Sinaloa	20	120	0	0	356	36 374
Sonora	0	0	520	840	337	29 144
Tabasco	0	0	0	0	696	4 386
Tamaulipas	6	170	172	288	1 868	8 975
Tlaxcala	0	0	463	680	38	224
Veracruz de Ignacio de la Llave	1	75	0	0	2 220	15 881
Yucatán	0	0	0	0	55	660
Zacatecas	0	0	790	795	180	2 574

NOTA: la información corresponde al Sistema Nacional de Aseguramiento al Medio Rural, conformado por las compañías privadas y los fondos de aseguramiento, quienes fungen como aseguradores directos, y en donde Agroasemex participa como reaseguradora y agencia de desarrollo, canalizando el subsidio del Gobierno Federal como apoyo a los productores que adquieren el seguro agropecuario.

El registro de las unidades corresponde a las cabezas protegidas en los diferentes seguros contratados (Transporte, radicación, etc.), con vigencias que van desde un día hasta un año, y no a las existencias de las explotaciones.

Las sumas pueden no coincidir con los totales debido al redondeo de las cifras.

^a Las cifras negativas se deben a operaciones suscritas en el 2003 y canceladas o con devoluciones en el 2004.

FUENTE: AGROASEMEX, SA Dirección de Administración de Subsidios.

SEGURO GANADERO SEGÚN ESPECIE POR ENTIDAD FEDERATIVA
2005^a

CUADRO 2.3.3.10

1a. parte

ENTIDAD FEDERATIVA	TOTAL		BOVINOS ENGORDA		BOVINOS REPRODUCCIÓN		BOVINOS ORDEÑA	
	UNIDADES	SUMA	UNIDADES	SUMA	UNIDADES	SUMA	UNIDADES	SUMA
	ASEGURA- DAS	ASEGURADA (Miles de pesos)	ASEGURA- DAS	ASEGURADA (Miles de pesos)	ASEGURA- DAS	ASEGURADA (Miles de pesos)	ASEGURA- DAS	ASEGURADA (Miles de pesos)
Total	11 059 846	25 200 031	1 544 112	7 501 800	241 972	958 093	742 348	9 363 445
Aguascalientes	73 688	624 117	60	449	185	966	42 916	589 160
Baja California	363 230	2 100 162	332 636	1 758 659	870	11 359	29 697	328 298
Baja California Sur	92	95	0	0	92	95	0	0
Campeche	6 539	27 144	2 986	12 890	1 786	13 148	0	0
Coahuila de Zaragoza	320 225	1 938 680	75 496	308 437	867	3 247	163 281	1 504 953
Colima	1 076	4 941	0	0	451	3 892	0	0
Chiapas	21 883	95 258	5 395	16 999	13 227	67 425	0	0
Chihuahua	81 235	1 021 764	69 568	225 519	3 262	21 526	3 269	765 510
Distrito Federal	7 784	70 351	0	0	0	0	3 233	47 820
Durango	285 711	3 228 424	21 083	94 942	990	9 198	262 833	3 122 598
Guanajuato	38 162	690 486	1 128	5 427	780	7 241	32 276	672 357
Guerrero	930	4 538	583	2 284	103	987	0	0
Hidalgo	66 648	245 443	2 636	12 699	282	2 708	9 952	223 603
Jalisco	275 191	616 149	27 551	141 420	1 411	11 840	7 760	167 044
México	41 744	479 976	11 370	62 612	596	6 062	19 673	396 663
Michoacán de Ocampo	4 500	17 161	1 684	5 116	854	8 886	0	0
Morelos	390	953	150	600	15	240	0	0
Nayarit	61 448	52 550	7 694	31 212	366	3 606	510	8 670
Nuevo León	424 631	1 436 963	259 286	1 256 401	3 074	32 263	0	0
Oaxaca	5 962	26 435	2 674	13 133	20	205	0	0
Puebla	1 733 326	130 957	999	4 016	2 315	14 309	230	1 996
Querétaro	50 609	749 833	633	3 285	35	400	32 901	705 303
Quintana Roo	1 403	7 185	39	159	802	6 283	0	0
San Luis Potosí	262 376	480 230	68 356	327 209	703	14 968	0	0
Sinaloa	552 402	2 233 727	311 219	1 867 371	1 933	11 135	2 031	33 927
Sonora	5 298 019	6 057 763	182 836	549 109	172 367	421 537	1 688	12 510
Tabasco	10 919	70 998	7 155	29 537	3 495	39 609	0	0
Tamaulipas	888 848	1 823 590	125 892	675 812	24 121	198 860	0	0
Tlaxcala	4 483	75 628	543	2 830	0	0	3 308	71 871
Veracruz de Ignacio de la Llave	31 980	102 943	18 606	70 265	564	4 905	0	0
Yucatán	9 672	46 459	258	1 266	6 037	38 387	40	188
Zacatecas	134 740	739 127	5 596	22 142	369	2 808	126 750	710 977

CUADRO 2.3.3.10

2a. parte

ENTIDAD FEDERATIVA	BOVINOS TRABAJO		PORCINOS ENGORDA		PORCINOS REPRODUCCIÓN		OVINOS	
	UNIDADES	SUMA	UNIDADES	SUMA	UNIDADES	SUMA	UNIDADES	SUMA
	ASEGURA- DAS	ASEGURADA (Miles de pesos)	ASEGURA- DAS	ASEGURADA (Miles de pesos)	ASEGURA- DAS	ASEGURADA (Miles de pesos)	ASEGURA- DAS	ASEGURADA (Miles de pesos)
Total	171	755	5 774 628	4 337 343	2 487 939	2 459 582	171 959	299 293
Aguascalientes	0	0	0	0	30 102	33 149	423	389
Baja California	0	0	0	0	27	119	0	0
Baja California Sur	0	0	0	0	0	0	0	0
Campeche	0	0	0	0	0	0	1 767	1 106
Coahuila de Zaragoza	0	0	59 612	50 197	11 131	43 137	279	245
Colima	0	0	50	80	201	605	234	213
Chiapas	18	126	0	0	22	99	1 518	1 494
Chihuahua	0	0	0	0	29	300	4 199	5 112
Distrito Federal	0	0	0	0	0	0	4 551	22 531
Durango	0	0	13	54	0	0	658	555
Guanajuato	143	429	1 100	730	565	894	2 065	3 123
Guerrero	0	0	0	0	0	0	0	0
Hidalgo	0	0	243	195	179	422	3 324	4 202
Jalisco	0	0	474	237	235 097	280 973	500	500
México	0	0	11	17	70	109	10 023	14 508
Michoacán de Ocampo	0	0	543	440	580	1 431	801	1 090
Morelos	0	0	0	0	0	0	225	113
Nayarit	10	200	51 982	6 000	866	2 662	0	0
Nuevo León	0	0	93 560	52 358	9 544	11 597	45 041	77 642
Oaxaca	0	0	0	0	0	0	0	0
Puebla	0	0	67 897	50 779	1 656 790	52 403	4 698	5 860
Querétaro	0	0	0	0	16 311	38 615	673	2 160
Quintana Roo	0	0	0	0	21	64	541	680
San Luis Potosí	0	0	185 930	112 194	7 110	25 227	192	168
Sinaloa	0	0	204 634	205 753	27 063	105 387	5 502	6 429
Sonora	0	0	4 509 657	3 287 809	430 079	1 678 051	1 140	1 055
Tabasco	0	0	0	0	0	0	0	0
Tamaulipas	0	0	589 196	560 964	59 556	175 491	79 809	145 321
Tlaxcala	0	0	60	24	20	60	300	463
Veracruz de Ignacio de la Llave	0	0	9 385	9 231	1 028	4 057	352	506
Yucatán	0	0	281	281	1 475	4 372	1 581	1 965
Zacatecas	0	0	0	0	73	359	1 563	1 864

SEGURO GANADERO SEGÚN ESPECIE POR ENTIDAD FEDERATIVA
2005^a

CUADRO 2.3.3.10
 3a. parte y última

ENTIDAD FEDERATIVA	EQUINOS		CAPRINOS		OTRAS ESPECIES Y FUNCIONES	
	UNIDADES ASEGURA- DAS	SUMA ASEGURADA (Miles de pesos)	UNIDADES ASEGURA- DAS	SUMA ASEGURADA (Miles de pesos)	UNIDADES ASEGURA- DAS	SUMA ASEGURADA (Miles de pesos)
	Total	340	3 303	42 147	128 143	54 230
Aguascalientes	0	0	2	3	0	0
Baja California	0	0	0	0	0	1 728
Baja California Sur	0	0	0	0	0	0
Campeche	0	0	0	0	0	0
Coahuila de Zaragoza	0	0	9 559	28 465	0	0
Colima	0	0	140	151	0	0
Chiapas	0	0	189	292	1 514	8 824
Chihuahua	306	3 030	597	595	5	172
Distrito Federal	0	0	0	0	0	0
Durango	0	0	31	33	103	1 044
Guanajuato	0	0	60	123	45	162
Guerrero	0	0	0	0	244	1 268
Hidalgo	0	0	0	0	50 032	1 615
Jalisco	0	0	2 000	8 000	398	6 135
México	0	0	1	5	0	0
Michoacán de Ocampo	0	0	0	0	38	198
Morelos	0	0	0	0	0	0
Nayarit	20	200	0	0	0	0
Nuevo León	0	0	14 061	6 149	65	553
Oaxaca	0	0	2 507	7 317	761	5 780
Puebla	0	0	189	230	208	1 366
Querétaro	0	0	56	70	0	0
Quintana Roo	0	0	0	0	0	0
San Luis Potosí	0	0	43	135	42	330
Sinaloa	0	0	0	0	20	3 724
Sonora	0	0	0	0	252	107 693
Tabasco	0	0	0	0	269	1 853
Tamaulipas	14	73	12 126	75 468	- 1 866	- 8 397
Tlaxcala	0	0	252	381	0	0
Veracruz de Ignacio de la Llave	0	0	0	0	2 045	13 979
Yucatán	0	0	0	0	0	0
Zacatecas	0	0	334	729	55	248

NOTA: la información corresponde al Sistema Nacional de Aseguramiento al Medio Rural, conformado por las compañías privadas y los fondos de aseguramiento, quienes fungen como aseguradores directos, y en donde Agroasemex participa como reaseguradora y agencia de desarrollo, canalizando el subsidio del Gobierno Federal como apoyo a los productores que adquieren el seguro agropecuario.

El registro de las unidades corresponde a las cabezas protegidas en los diferentes seguros contratados (Transporte, radicación, etc.), con vigencias que van desde un día hasta un año, y no a las existencias de las explotaciones.

Las sumas pueden no coincidir con los totales debido al redondeo de las cifras.

^a Las cifras negativas se deben a operaciones suscritas en el 2004 y canceladas o con devoluciones en el 2005.

FUENTE: AGROASEMEX, SA Dirección de Administración de Subsidios.

SEGURO GANADERO SEGÚN ESPECIE POR ENTIDAD FEDERATIVA
2006^a

CUADRO 2.3.3.11

1a. parte

ENTIDAD FEDERATIVA	TOTAL		BOVINOS ENGORDA		BOVINOS REPRODUCCIÓN		BOVINOS ORDEÑA	
	UNIDADES ASEGURA- DAS	SUMA ASEGURADA (Miles de pesos)	UNIDADES ASEGURA- DAS	SUMA ASEGURADA (Miles de pesos)	UNIDADES ASEGURA- DAS	SUMA ASEGURADA (Miles de pesos)	UNIDADES ASEGURA- DAS	SUMA ASEGURADA (Miles de pesos)
Total	12 783 302	12 674 546	744 638	4 030 878	56 106	554 541	556 681	6 274 060
Aguascalientes	5 077	16 169	165	617	74	715	661	8 535
Baja California	108 021	632 378	107 625	629 364	201	1 633	95	1 251
Baja California Sur	60	300	0	0	0	0	0	0
Campeche	3 556	22 097	1 076	3 599	1 712	17 602	0	0
Coahuila de Zaragoza	149 870	1 599 549	21 277	136 975	5 459	28 686	105 496	1 406 994
Colima	2 764	10 460	502	1 876	596	4 199	0	0
Chiapas	4 564	42 188	664	2 562	2 597	35 589	29	465
Chihuahua	323 109	1 105 464	73 712	296 824	5 740	54 990	69 694	740 050
Durango	174 758	1 997 758	10 864	47 978	1 253	12 240	162 507	1 937 438
Guanajuato	561 197	1 097 759	173	939	30	240	60 046	620 144
Guerrero	335	1 177	335	1 177	0	0	0	0
Hidalgo	313 891	119 988	0	0	0	0	7 551	77 627
Jalisco	5 211 233	454 408	5 214	22 214	1 794	15 019	32 748	239 685
México	53 229	426 397	0	0	1 766	16 355	35 118	383 596
Michoacán de Ocampo	53 619	324 729	51 067	295 125	2 212	29 030	0	0
Morelos	0	0	0	0	0	0	0	0
Nayarit	58 753	36 759	6 335	25 679	370	4 789	0	0
Nuevo León	152 868	852 276	145 860	799 550	3 233	47 310	0	0
Oaxaca	562	4 423	0	0	25	375	0	0
Puebla	1 093 425	154 352	115	783	273	885	10	195
Querétaro	70 248	733 474	95	285	220	2 624	70 528	732 959
Quintana Roo	1 065	8 784	72	245	812	6 876	0	0
San Luis Potosí	106 953	561 386	105 455	542 007	1 384	18 993	0	0
Sinaloa	167 309	943 970	154 378	912 414	908	5 214	127	1 440
Sonora	1 834 237	634 836	28 756	146 102	3 726	23 787	4 923	48 624
Tabasco	7 867	98 990	1 458	7 174	6 385	91 511	0	0
Tamaulipas	40 942	250 145	27 969	151 398	10 171	85 044	0	0
Tlaxcala	77 152	77 518	0	0	0	0	7 066	73 829
Veracruz de Ignacio de la Llave	2 163 658	254 463	1 222	4 926	2 159	24 677	0	0
Yucatán	41 293	196 529	105	420	2 028	12 949	0	0
Zacatecas	1 687	15 819	144	648	978	13 210	82	1 230

CUADRO 2.3.3.11

2a. parte

ENTIDAD FEDERATIVA	BOVINOS TRABAJO		PORCINOS ENGORDA		PORCINOS REPRODUCCIÓN		OVINOS	
	UNIDADES ASEGURA- DAS	SUMA ASEGURADA (Miles de pesos)	UNIDADES ASEGURA- DAS	SUMA ASEGURADA (Miles de pesos)	UNIDADES ASEGURA- DAS	SUMA ASEGURADA (Miles de pesos)	UNIDADES ASEGURA- DAS	SUMA ASEGURADA (Miles de pesos)
Total	0	0	8 646 014	685 887	2 672 625	630 741	99 133	134 143
Aguascalientes	0	0	0	0	89	201	4 088	6 101
Baja California	0	0	0	0	0	0	100	130
Baja California Sur	0	0	0	0	60	300	0	0
Campeche	0	0	0	0	0	0	691	504
Coahuila de Zaragoza	0	0	13 758	12 595	2 994	11 518	21	28
Colima	0	0	0	0	1 347	2 825	154	220
Chiapas	0	0	0	0	0	0	1 144	1 952
Chihuahua	0	0	0	0	167 121	3 500	5 666	7 416
Durango	0	0	0	0	0	0	134	103
Guanajuato	0	0	404 766	323 948	96 129	152 407	53	83
Guerrero	0	0	0	0	0	0	0	0
Hidalgo	0	0	288 224	8 001	0	0	18 116	34 361
Jalisco	0	0	5 132 207	139 328	0	0	39 187	37 572
México	0	0	0	0	336	999	14 175	23 132
Michoacán de Ocampo	0	0	0	0	104	300	234	263
Morelos	0	0	0	0	0	0	0	0
Nayarit	0	0	51 982	6 000	0	0	42	51
Nuevo León	0	0	0	0	477	1 494	2 227	2 512
Oaxaca	0	0	0	0	0	0	85	115
Puebla	0	0	958 263	105 536	129 542	38 448	5 176	8 281
Querétaro	0	0	0	0	- 625	- 2 439	30	45
Quintana Roo	0	0	0	0	33	165	0	0
San Luis Potosí	0	0	0	0	- 36	- 24	150	410
Sinaloa	0	0	8 434	5 187	2 262	7 475	1 200	720
Sonora	0	0	1 788 380	85 291	5 647	11 607	2 443	2 182
Tabasco	0	0	0	0	0	0	0	0
Tamaulipas	0	0	0	0	500	1 850	1 746	5 114
Tlaxcala	0	0	0	0	70 012	3 536	74	154
Veracruz de Ignacio de la Llave	0	0	0	0	2 158 225	214 407	1 045	1 225
Yucatán	0	0	0	0	38 408	182 173	752	988
Zacatecas	0	0	0	0	0	0	400	483

SEGURO GANADERO SEGÚN ESPECIE POR ENTIDAD FEDERATIVA
2006^a

CUADRO 2.3.3.11
 3a. parte y última

ENTIDAD FEDERATIVA	EQUINOS		CAPRINOS		OTRAS ESPECIES Y FUNCIONES	
	UNIDADES ASEGURA- DAS	SUMA ASEGURADA (Miles de pesos)	UNIDADES ASEGURA- DAS	SUMA ASEGURADA (Miles de pesos)	UNIDADES ASEGURA- DAS	SUMA ASEGURADA (Miles de pesos)
	Total	170	1 655	5 804	12 682	2 131
Aguascalientes	0	0	0	0	0	0
Baja California	0	0	0	0	0	0
Baja California Sur	0	0	0	0	0	0
Campeche	0	0	0	0	77	392
Coahuila de Zaragoza	0	0	865	2 754	0	0
Colima	0	0	0	0	165	1 340
Chiapas	0	0	0	0	130	1 620
Chihuahua	170	1 655	1 006	1 029	0	0
Durango	0	0	0	0	0	0
Guanajuato	0	0	0	0	0	0
Guerrero	0	0	0	0	0	0
Hidalgo	0	0	0	0	0	0
Jalisco	0	0	0	0	83	590
México	0	0	1 834	2 315	0	0
Michoacán de Ocampo	0	0	2	10	0	0
Morelos	0	0	0	0	0	0
Nayarit	0	0	0	0	24	240
Nuevo León	0	0	1 107	1 685	- 36	- 276
Oaxaca	0	0	0	0	452	3 933
Puebla	0	0	46	225	0	0
Querétaro	0	0	0	0	0	0
Quintana Roo	0	0	0	0	148	1 499
San Luis Potosí	0	0	0	0	0	0
Sinaloa	0	0	0	0	0	11 521
Sonora	0	0	305	175	57	317 067
Tabasco	0	0	0	0	24	304
Tamaulipas	0	0	556	4 240	0	2 500
Tlaxcala	0	0	0	0	0	0
Veracruz de Ignacio de la Llave	0	0	0	0	1 007	9 228
Yucatán	0	0	0	0	0	0
Zacatecas	0	0	83	249	0	0

NOTA: la información corresponde al Sistema Nacional de Aseguramiento al Medio Rural, conformado por las compañías privadas y los fondos de aseguramiento, quienes fungen como aseguradores directos, y en donde Agroasemex participa como reaseguradora y agencia de desarrollo, canalizando el subsidio del Gobierno Federal como apoyo a los productores que adquieren el seguro agropecuario.

El registro de las unidades corresponde a las cabezas protegidas en los diferentes seguros contratados (Transporte, radicación, etc.), con vigencias que van desde un día hasta un año, y no a las existencias de las explotaciones.

Las sumas pueden no coincidir con los totales debido al redondeo de las cifras.

^a Las cifras negativas se deben a operaciones suscritas en el 2005 y canceladas o con devoluciones en el 2006.

FUENTE: AGROASEMEX, SA Dirección de Administración de Subsidios.

SEGURO GANADERO SEGÚN ESPECIE POR ENTIDAD FEDERATIVA
2007^a

CUADRO 2.3.3.12

1a. parte

ENTIDAD FEDERATIVA	TOTAL		BOVINOS ENGORDA		BOVINOS REPRODUCCIÓN		BOVINOS ORDEÑA	
	UNIDADES	SUMA	UNIDADES	SUMA	UNIDADES	SUMA	UNIDADES	SUMA
	ASEGURA- DAS	ASEGURADA (Miles de pesos)	ASEGURA- DAS	ASEGURADA (Miles de pesos)	ASEGURA- DAS	ASEGURADA (Miles de pesos)	ASEGURA- DAS	ASEGURADA (Miles de pesos)
Total	14 097 067	25 488 681	1 735 003	9 579 976	441 730	1 337 975	915 080	11 757 451
Aguascalientes	104 425	84 838	3 135	16 445	95	796	793	9 571
Baja California	230 460	1 194 843	229 159	1 181 324	825	9 768	407	3 548
Baja California Sur	1 217	11 187	450	1 125	767	10 062	0	0
Campeche	15 567	84 796	9 845	46 046	3 518	36 234	0	0
Coahuila de Zaragoza	363 324	4 318 131	61 567	364 034	2 031	20 008	281 068	3 900 826
Colima	4 204	25 972	356	1 298	1 965	20 359	50	625
Chiapas	36 482	273 321	18 423	69 038	7 230	93 495	133	1 206
Chihuahua	586 234	1 981 675	143 123	616 904	358 622	435 188	83 431	927 772
Distrito Federal	16 732	650	0	0	0	0	0	0
Durango	352 915	4 565 430	34 362	153 522	1 151	11 368	315 997	4 396 945
Guanajuato	179 510	815 351	6 254	44 028	360	7 191	63 155	687 536
Guerrero	3 745	17 461	3 341	11 972	74	1 045	0	0
Hidalgo	291 851	134 068	6 983	42 171	399	3 788	6 682	72 058
Jalisco	3 631 311	696 393	39 777	248 900	2 566	24 965	33 201	282 697
México	434 450	844 549	12 983	81 090	2 386	21 586	46 813	563 336
Michoacán de Ocampo	236 256	1 270 526	213 180	1 198 231	3 301	47 728	22	366
Morelos	130 600	6 408	300	1 700	0	0	0	0
Nayarit	12 226	69 749	11 156	43 522	601	11 861	37	633
Nuevo León	348 736	2 113 434	340 164	2 034 136	4 558	71 911	0	0
Oaxaca	2 920	16 911	1 817	6 672	221	2 629	0	0
Puebla	1 222 397	241 272	563	3 616	1 319	12 570	20	93
Querétaro	72 854	782 872	0	0	208	2 803	71 818	777 854
Quintana Roo	687	5 669	0	0	381	3 414	0	0
San Luis Potosí	32 206	203 315	29 027	158 124	2 453	40 749	0	0
Sinaloa	380 472	1 813 299	260 131	1 581 869	606	4 589	2 149	21 724
Sonora	2 462 137	1 910 511	156 893	769 262	17 562	83 447	1 862	29 505
Tabasco	15 444	150 402	7 405	34 679	7 479	109 492	107	524
Tamaulipas	118 587	834 589	102 664	667 547	13 512	160 017	0	0
Tlaxcala	81 619	88 287	340	2 338	0	0	7 178	78 376
Veracruz de Ignacio de la Llave	1 979 693	442 219	33 897	159 355	2 233	45 083	42	650
Yucatán	739 264	434 651	1 415	5 967	3 716	28 033	15	105
Zacatecas	8 542	55 902	6 293	35 063	1 591	17 801	100	1 500

CUADRO 2.3.3.12

2a. parte

ENTIDAD FEDERATIVA	BOVINOS TRABAJO		PORCINOS ENGORDA		PORCINOS REPRODUCCIÓN		OVINOS	
	UNIDADES	SUMA	UNIDADES	SUMA	UNIDADES	SUMA	UNIDADES	SUMA
	ASEGURA- DAS	ASEGURADA (Miles de pesos)	ASEGURA- DAS	ASEGURADA (Miles de pesos)	ASEGURA- DAS	ASEGURADA (Miles de pesos)	ASEGURA- DAS	ASEGURADA (Miles de pesos)
Total	0	0	3 430 318	1 251 976	7 415 744	562 118	125 465	241 232
Aguascalientes	0	0	99 342	56 328	0	0	754	1 194
Baja California	0	0	0	0	0	0	9	82
Baja California Sur	0	0	0	0	0	0	0	0
Campeche	0	0	0	NS	0	0	1 850	1 895
Coahuila de Zaragoza	0	0	13 758	12 595	2 977	11 483	0	0
Colima	0	0	0	0	247	837	554	679
Chiapas	0	0	0	0	75	333	2 887	5 732
Chihuahua	0	0	0	0	0	0	995	1 641
Distrito Federal	0	0	0	0	16 732	650	0	0
Durango	0	0	0	0	0	0	315	360
Guanajuato	0	0	99 753	54 238	9 287	18 829	701	1 030
Guerrero	0	0	0	0	0	0	0	0
Hidalgo	0	0	302	480	272 785	8 358	4 658	6 943
Jalisco	0	0	1 200	1 058	3 552 941	136 603	1 522	1 824
México	0	0	135	76	291 126	8 144	77 869	165 968
Michoacán de Ocampo	0	0	15 082	15 866	667	2 073	3 007	3 914
Morelos	0	0	0	0	130 300	4 708	0	0
Nayarit	0	0	0	0	352	1 534	0	0
Nuevo León	0	0	0	0	34	434	1 155	3 757
Oaxaca	0	0	0	0	27	87	0	0
Puebla	0	0	99 904	111 111	1 098 051	79 960	20 201	29 977
Querétaro	0	0	0	0	698	2 057	130	158
Quintana Roo	0	0	96	96	0	0	36	189
San Luis Potosí	0	0	0	0	165	450	220	1 100
Sinaloa	0	0	106 287	105 852	9 272	38 313	1 356	1 390
Sonora	0	0	2 262 893	501 186	15 840	31 804	1 776	1 732
Tabasco	0	0	0	0	0	0	0	0
Tamaulipas	0	0	0	0	0	0	2 263	6 235
Tlaxcala	0	0	180	90	72 000	4 000	1 921	3 483
Veracruz de Ignacio de la Llave	0	0	0	0	1 940 425	206 522	207	288
Yucatán	0	0	731 386	393 000	1 653	4 625	797	1 088
Zacatecas	0	0	0	0	90	315	282	574

SEGURO GANADERO SEGÚN ESPECIE POR ENTIDAD FEDERATIVA
2007^a

CUADRO 2.3.3.12
 3a. parte y última

ENTIDAD FEDERATIVA	EQUINOS		CAPRINOS		OTRAS ESPECIES Y FUNCIONES	
	UNIDADES ASEGURA- DAS	SUMA ASEGURADA (Miles de pesos)	UNIDADES ASEGURA- DAS	SUMA ASEGURADA (Miles de pesos)	UNIDADES ASEGURA- DAS	SUMA ASEGURADA (Miles de pesos)
Total	56	396	14 515	24 057	19 156	733 502
Aguascalientes	0	0	306	505	0	0
Baja California	15	60	45	61	0	0
Baja California Sur	0	0	0	0	0	0
Campeche	0	0	329	388	25	234
Coahuila de Zaragoza	0	0	1 459	4 086	464	5 100
Colima	0	0	921	1 050	111	1 124
Chiapas	0	0	52	88	7 682	103 429
Chihuahua	20	115	43	55	0	0
Distrito Federal	0	0	0	0	0	0
Durango	0	0	1 090	3 235	0	0
Guanajuato	0	0	0	0	0	2 500
Guerrero	0	0	0	0	330	4 444
Hidalgo	0	0	0	0	42	271
Jalisco	0	0	104	346	0	0
México	0	0	3 138	4 351	0	0
Michoacán de Ocampo	0	0	911	1 153	86	1 195
Morelos	0	0	0	0	0	0
Nayarit	21	221	0	0	59	11 978
Nuevo León	0	0	2 818	3 134	7	63
Oaxaca	0	0	0	0	855	7 523
Puebla	0	0	2 267	3 424	72	522
Querétaro	0	0	0	0	0	0
Quintana Roo	0	0	0	0	174	1 971
San Luis Potosí	0	0	74	291	267	2 601
Sinaloa	0	0	600	900	71	58 662
Sonora	0	0	48	30	5 263	493 545
Tabasco	0	0	0	0	453	5 707
Tamaulipas	0	0	124	310	24	480
Tlaxcala	0	0	0	0	0	0
Veracruz de Ignacio de la Llave	0	0	0	0	2 889	30 322
Yucatán	0	0	0	0	282	1 833
Zacatecas	0	0	186	650	0	0

NOTA: la información corresponde al Sistema Nacional de Aseguramiento al Medio Rural, conformado por las compañías privadas y los fondos de aseguramiento, quienes fungen como aseguradores directos, y en donde Agroasemex participa como reaseguradora y agencia de desarrollo, canalizando el subsidio del Gobierno Federal como apoyo a los productores que adquieren el seguro agropecuario.

El registro de las unidades corresponde a las cabezas protegidas en los diferentes seguros contratados (Transporte, radicación, etc.), con vigencias que van desde un día hasta un año, y no a las existencias de las explotaciones.

Las sumas pueden no coincidir con los totales debido al redondeo de las cifras.

^a Las cifras negativas se deben a operaciones suscritas en el 2006 y canceladas o con devoluciones en el 2007.

FUENTE: AGROASEMEX, SA Dirección de Administración de Subsidios.

EVOLUCIÓN DEL GANADO ASEGURADO
De 1996 a 2007
 (Miles)

GRÁFICA 2.3.3.12.1

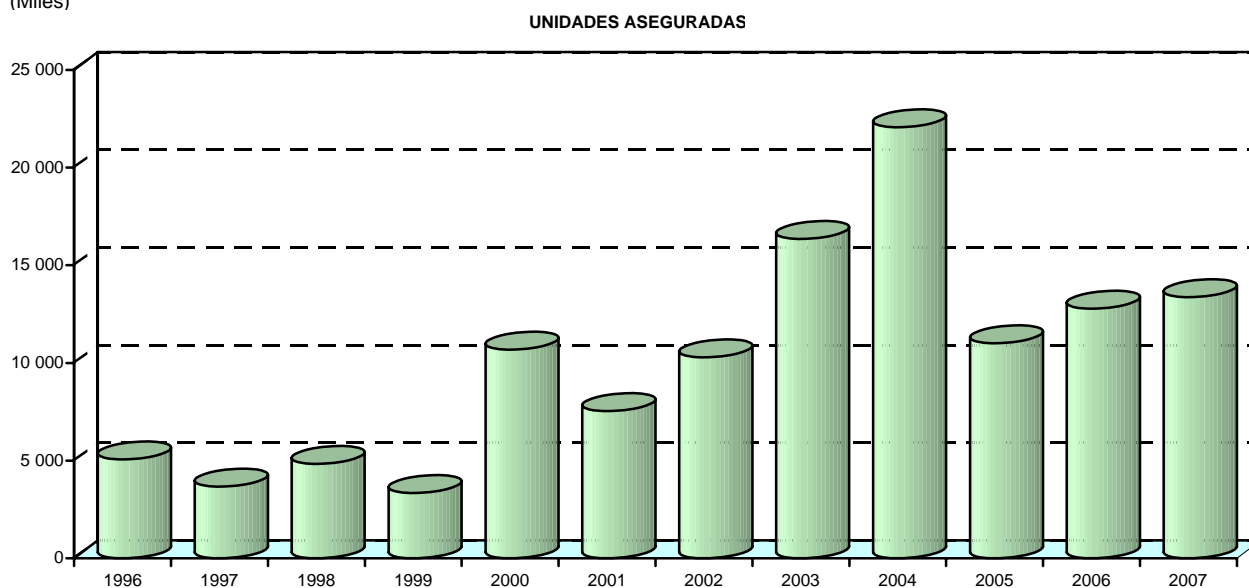

NOTA: se refiere a bovinos de engorda, reproducción, ordeña, trabajo y doble función; porcino engorda y reproducción; ovinos; equinos y caprinos.

FUENTE: cuadros del 2.3.3.7 al 2.3.3.12 y serie histórica de la publicación.

2.3.4 BANCA COMERCIAL

DISTRIBUCIÓN DEL CRÉDITO OTORGADO POR LA BANCA COMERCIAL AL SECTOR AGROPECUARIO POR ENTIDAD FEDERATIVA De 2002 a 2007

CUADRO 2.3.4.1

(Por ciento) ^a

ENTIDAD FEDERATIVA	2 0 0 2	2 0 0 3	2 0 0 4	2 0 0 5	2 0 0 6	2 0 0 7
Total ^b	22 756 942	23 258 100	24 494 624	19 929 742	20 060 990	26 076 966
Aguascalientes	0.830	0.800	0.755	1.146	1.254	1.312
Baja California	2.224	2.280	2.054	2.698	2.903	4.511
Baja California Sur	0.283	0.259	0.254	0.143	0.099	0.180
Campeche	0.169	0.168	0.043	0.149	0.084	0.088
Coahuila de Zaragoza	4.578	4.923	4.858	6.010	8.492	10.112
Colima	0.524	0.345	0.292	0.357	0.441	0.562
Chiapas	1.934	2.179	2.005	1.722	1.377	1.835
Chihuahua	4.877	4.578	4.030	2.410	2.533	4.964
Distrito Federal	15.343	17.570	18.804	17.689	17.796	9.767
Durango	1.252	1.096	1.787	4.015	3.877	4.900
Guanajuato	3.349	2.872	2.379	11.032	8.516	6.184
Guerrero	0.066	0.066	0.028	0.045	0.047	0.160
Hidalgo	0.567	0.539	0.482	0.273	0.172	0.243
Jalisco	12.187	11.021	13.865	6.189	6.253	6.176
México	0.777	0.433	0.547	0.347	1.135	1.331
Michoacán de Ocampo	2.181	2.329	1.936	1.961	2.140	2.624
Morelos	0.265	0.336	0.425	0.327	0.416	0.373
Nayarit	0.583	0.528	0.328	0.359	0.484	0.441
Nuevo León	2.245	2.769	2.325	2.481	4.038	3.640
Oaxaca	0.163	0.229	0.164	0.145	0.120	0.123
Puebla	3.480	4.052	4.568	2.285	2.485	1.656
Querétaro	1.302	0.854	0.847	1.101	2.066	2.654
Quintana Roo	0.069	0.071	0.127	0.099	0.122	0.097
San Luis Potosí	1.588	1.786	1.557	1.819	1.982	2.080
Sinaloa	6.078	6.127	6.016	11.028	8.752	13.729
Sonora	20.131	17.705	16.116	12.063	9.679	8.676
Tabasco	1.577	1.793	1.318	0.760	0.651	0.553
Tamaulipas	4.119	3.807	4.305	4.080	4.365	4.251
Tlaxcala	0.081	0.072	0.064	0.138	0.112	0.163
Veracruz de Ignacio de la Llave	3.840	4.231	4.037	3.447	4.360	3.795
Yucatán	2.330	3.093	2.506	1.298	1.123	1.068
Zacatecas	1.008	1.089	1.178	2.383	2.123	1.752

NOTA: saldos al 31 de diciembre.

^a Con respecto al total nacional.

^b Miles de pesos.

FUENTE: BANXICO. Dirección General de Investigación Económica.

2.4 INVERSIÓN

INVERSIÓN PÚBLICA FEDERAL EJERCIDA EN EL SECTOR DESARROLLO RURAL POR ENTIDAD FEDERATIVA De 2002 a 2007

CUADRO 2.4.1

(Millones de pesos)

ENTIDAD FEDERATIVA	2002 ^a	2003 ^b	2004 ^b	2005 ^b	2006 ^b	2007 ^c
Total	41.9	275.8	354.8	816.1	1 627.4	11 871.1
Aguascalientes	NA	2.8	2.9	1.8	0.4	28.2
Baja California	NA	1.1	0.7	0.3	6.7	151.9
Baja California Sur	NA	0.7	0.6	0.2	0.1	44.4
Campeche	NA	0.8	0.4	0.5	0.6	138.7
Coahuila de Zaragoza	NA	3.3	39.2	0.9	3.5	123.7
Colima	NA	4.7	2.5	0.4	2.3	109.1
Chiapas	NA	3.3	17.2	1.5	1.9	292.3
Chihuahua	NA	1.1	1.5	1.5	0.4	184.7
Distrito Federal	41.9	164.6	94.7	90.7	1 358.0	4 303.2
Durango	NA	10.5	8.0	0.2	4.1	156.9
Guanajuato	NA	5.3	18.2	1.0	2.4	125.9
Guerrero	NA	8.2	5.6	3.1	9.0	204.2
Hidalgo	NA	0.4	0.1	0.1	0.1	165.7
Jalisco	NA	1.8	4.0	1.9	11.9	130.7
México	NA	4.9	101.6	48.6	169.4	86.8
Michoacán de Ocampo	NA	3.9	2.6	0.8	0.7	184.7
Morelos	NA	5.4	3.8	1.3	0.6	39.8
Nayarit	NA	1.5	0.7	0.3	7.5	74.4
Nuevo León	NA	0.6	8.5	0.1	0.5	90.1
Oaxaca	NA	3.1	2.3	1.3	11.4	130.4
Puebla	NA	4.4	2.2	0.4	2.1	192.4
Querétaro	NA	5.4	1.4	0.6	1.5	25.7
Quintana Roo	NA	0.5	11.6	0.4	0.6	93.3
San Luis Potosí	NA	0.7	0.4	0.3	0.1	83.2
Sinaloa	NA	5.4	2.4	0.6	3.5	507.7
Sonora	NA	4.3	1.8	2.1	1.5	224.4
Tabasco	NA	0.8	1.5	0.3	9.8	40.7
Tamaulipas	NA	7.9	3.1	1.2	3.4	283.5
Tlaxcala	NA	0.6	0.9	0.2	0.0	14.0
Veracruz de Ignacio de la Llave	NA	12.1	9.9	2.0	6.7	205.5
Yucatán	NA	4.3	1.0	0.7	5.6	65.9
Zacatecas	NA	1.3	1.1	0.8	0.7	42.9
En el extranjero	NA	NA	NA	NA	0.1	0.0
No Distribuible Geográficamente	0.0	0.0	2.2	650.2	0.5	3 326.0

NOTA: las sumas pueden no coincidir con los totales debido al redondeo de las cifras. Se refiere a la inversión directa del Gobierno Federal.

^a Se refiere a la inversión física de las entidades de control presupuestario indirecto y ejercida para apoyos y servicios a la comercialización agropecuaria.

^b Se refiere a la inversión física de las entidades de control presupuestario indirecto e instituciones apoyadas por SAGARPA, excluye a la Comisión Nacional de Acuicultura y Pesca.

^c Se refiere a la inversión física del sector público federal en el grupo funcional: Desarrollo Agropecuario y Forestal, ejercida y presupuestada.

FUENTE: Presidencia de la República. *Informe de Gobierno. Anexo Estadístico* (varios años).

**INVERSIÓN EXTRANJERA DIRECTA REALIZADA EN EL SECTOR ALIMENTARIO
POR CLASE DE ACTIVIDAD**

CUADRO 2.4.2

De 2002 a 2007^P

(Millones de dólares)

CLASE DE ACTIVIDAD	2002	2003	2004	2005	2006	2007
Total sector alimentario	2 369.8	1 937.6	3 777.8	1 730.9	1 719.5	1 091.5
Agricultura, ganadería y pesca	93.0	11.8	20.3	10.0	21.2	61.9
Agricultura	-3.1	9.7	3.6	11.0	19.8	61.8
Cultivo de hortalizas y flores	-4.9	9.6	3.9	7.3	-1.1	1.2
Cultivo de árboles frutales	1.4	0.2	-1.5	0.0	1.1	-5.9
Cultivo de vid	0.0	0.0	0.0	1.7	0.0	0.0
Cultivo de temporal de ciclo corto	0.0	0.2	1.0	0.6	0.6	1.3
Otros cultivos perennes de zonas templadas	0.0	1.6	0.0	0.0	0.0	0.0
Cultivos de riego de ciclo corto	0.1	0.0	0.0	0.0	0.0	0.0
Cultivo de café	0.0	0.0	0.0	1.1	0.0	0.0
Cultivo de agaves alcoholeros	0.0	0.0	0.0	0.0	19.4	65.3
Cultivo en campos experimentales	0.3	-1.9	0.2	0.3	-0.2	-0.1
Ganadería	94.5	0.8	16.1	1.1	0.9	0.0
Avicultura	87.8	0.4	16.3	0.0	0.0	0.0
Cría de porcinos	5.6	0.0	0.0	0.0	0.0	0.0
Ganadería asociada a otras actividades agrícolas o forestales	0.9	0.4	-0.3	0.2	0.0	0.0
Apicultura	0.2	0.0	0.0	0.0	0.0	0.0
Ganadería de bovinos de doble propósito	0.0	0.0	0.1	0.9	0.9	0.0
Ganadería de ovinos/caprinos	0.0	0.0	0.0	0.0	0.0	0.0
Pesca	1.6	1.3	0.6	-2.1	0.5	0.1
Acuicultura	0.0	0.0	0.6	0.3	0.5	0.1
Pesca en agua dulce	1.4	0.0	0.0	-2.4	0.0	0.0
Pesca costera	0.1	1.3	0.0	0.0	0.0	0.0
Pesca en altamar	0.1	0.0	0.0	0.0	0.0	0.0
Industria de alimentos y bebidas	2 276.8	1 925.8	3 757.5	1 720.9	1 698.3	1 029.6
Elaboración de refrescos y otras bebidas no alcohólicas	1 725.4	156.0	-27.7	425.6	713.5	212.3
Industria de la cerveza y la malta	58.3	310.5	343.2	418.6	483.4	591.9
Elaboración de botanas y productos de maíz no mencionados anteriormente	177.5	1 060.3	1.3	2.3	2.6	0.4
Elaboración de leche condensada, evaporada y en polvo	6.6	299.2	475.5	0.0	79.4	0.0
Elaboración de otros productos alimenticios para el consumo humano	27.7	-8.5	2 614.1	754.3	51.2	33.6
Elaboración de crema, mantequilla y queso	9.1	5.1	1.0	30.2	13.0	0.0
Elaboración de galletas y pastas alimenticias	28.9	33.9	117.5	9.1	25.8	48.1
Elaboración de bebidas destiladas de agaves	75.7	0.2	0.0	0.0	-72.7	0.0
Fabricación de chicles	43.5	19.4	54.3	64.9	8.1	0.0
Elaboración de dulces, bombones y confituras	21.4	24.7	119.4	48.7	301.9	47.0
Preparación y envasado de frutas y legumbres	8.8	-11.9	-13.6	7.3	-8.9	-3.5
Elaboración de harina de maíz	6.3	-8.9	-36.0	-14.4	-4.0	0.0
Elaboración de otros productos de molino a base de cereales y leguminosas	32.3	-8.7	1.8	13.9	-2.4	0.2
Beneficio de otros productos agrícolas no mencionados anteriormente	5.8	4.5	8.9	-1.1	-4.4	6.5
Elaboración de almidones, féculas y levaduras	8.9	8.8	39.0	0.0	0.9	0.0
Fabricación de aceites y grasas vegetales comestibles	0.0	1.0	29.4	11.3	4.3	1.7
Elaboración de otras bebidas alcohólicas destiladas	3.5	4.1	0.6	0.8	0.6	1.1
Tratamiento y envasado de leche	33.6	0.5	0.1	0.3	7.5	0.3
Elaboración de azúcar y productos residuales de la caña	0.0	7.6	0.0	0.0	10.8	0.1
Elaboración de mayonesa, vinagre y otros condimentos. Incluye refinación de sal	0.4	7.9	0.1	0.0	0.0	0.0
Elaboración de concentrados, jarabes y colorantes naturales para alimentos	-1.1	11.2	26.5	0.1	2.4	7.9
Elaboración de sopas y guisos preparados	2.9	-0.2	3.5	1.1	0.5	0.8
Preparación de conservas y embutidos de carne	0.4	0.3	0.9	0.4	2.1	8.3
Beneficio de café	0.0	0.0	0.0	0.1	0.1	0.1
Tostado y molienda de café	0.6	2.6	1.6	0.0	0.0	0.0
Elaboración y venta de pan y pasteles (panaderías)	0.2	0.7	0.0	0.6	0.4	2.9
Elaboración de bebidas destiladas de uva	0.0	0.0	0.0	0.0	79.7	0.8
Otras	0.1	5.5	-3.9	-53.2	2.5	69.1

NOTA: las sumas pueden no coincidir con los totales debido al redondeo de las cifras.

FUENTE: SE. Dirección General de Inversión Extranjera.

**INVERSIÓN EXTRANJERA DIRECTA EN EL SECTOR ALIMENTARIO POR ENTIDAD
FEDERATIVA Y ACTIVIDAD ECONÓMICA**

CUADRO 2.4.3

De 2002 a 2007 ^P

(Millones de dólares)

ENTIDAD FEDERATIVA Y ACTIVIDAD ECONÓMICA	2002	2003	2004	2005	2006	2007
Total	2 413.7	2 107.2	3 776.1	2 373.0	1 748.8	990.2
Agricultura, ganadería, silvicultura y pesca	93.0	11.6	20.3	10.2	22.1	61.7
Industria de alimentos, bebidas y tabaco	2 320.7	2 095.6	3 755.8	2 362.8	1 726.7	928.5
Total sector alimentario	2 369.8	1 937.6	3 777.8	1 730.9	1 719.5	1 091.5
Agricultura, ganadería y pesca	93.0	11.8	20.3	10.0	21.2	61.9
Industria de alimentos y bebidas	2 276.8	1 925.8	3 757.5	1 720.9	1 698.3	1 029.6
Baja California	10.9	17.7	7.3	4.3	7.1	5.6
Agricultura, ganadería, silvicultura y pesca	0.1	0.2	0.1	0.1	0.2	0.0
Industria de alimentos, bebidas y tabaco	10.8	17.5	7.2	4.2	6.9	5.6
Baja California Sur	1.7	0.0	0.6	1.8	3.7	1.3
Agricultura, ganadería, silvicultura y pesca	0.6	0.0	0.6	0.3	0.4	0.1
Industria de alimentos, bebidas y tabaco	1.1	0.0	0.0	1.5	3.3	1.2
Campeche	1.4	- 0.1	1.9	0.0	0.0	0.0
Agricultura, ganadería, silvicultura y pesca	1.4	- 0.1	1.9	0.0	0.0	0.0
Coahuila de Zaragoza	0.8	0.0	0.0	2.3	0.0	4.7
Agricultura, ganadería, silvicultura y pesca	0.0	0.0	0.0	2.3	0.0	0.0
Industria de alimentos, bebidas y tabaco	0.8	0.0	0.0	0.0	0.0	4.7
Colima	0.4	0.4	0.2	0.2	0.0	0.0
Agricultura, ganadería, silvicultura y pesca	0.4	0.4	0.2	0.2	0.0	0.0
Chiapas	0.0	1.0	3.1	1.2	0.0	1.1
Industria de alimentos, bebidas y tabaco	0.0	1.0	3.1	1.2	0.0	1.1
Chihuahua	1.6	0.4	0.3	6.6	1.8	1.4
Agricultura, ganadería, silvicultura y pesca	0.4	0.0	- 0.5	0.0	0.0	0.0
Industria de alimentos, bebidas y tabaco	1.2	0.4	0.8	6.6	1.8	1.4
Distrito Federal	2 037.4	1 729.9	875.2	1 540.8	1 262.1	772.1
Agricultura, ganadería, silvicultura y pesca	- 2.9	0.0	0.1	3.0	1.4	3.1
Industria de alimentos, bebidas y tabaco	2 040.3	1 729.9	875.1	1 537.8	1 260.7	769.0
Durango	- 5.5	3.7	16.3	0.7	0.0	0.0
Agricultura, ganadería, silvicultura y pesca	- 5.5	0.4	16.3	0.0	0.0	0.0
Industria de alimentos, bebidas y tabaco	0.0	3.3	0.0	0.7	0.0	0.0
Guanajuato	4.3	5.2	10.8	24.6	35.5	22.9
Agricultura, ganadería, silvicultura y pesca	- 4.1	8.0	3.9	5.0	- 0.9	0.0
Industria de alimentos, bebidas y tabaco	8.4	- 2.8	6.9	19.6	36.4	22.9
Jalisco	113.6	33.2	125.2	25.4	51.5	67.4
Agricultura, ganadería, silvicultura y pesca	1.5	1.8	0.0	0.0	19.4	55.7
Industria de alimentos, bebidas y tabaco	112.1	31.4	125.2	25.4	32.1	11.7
México	- 6.3	14.5	2 615.2	451.2	42.2	34.9
Agricultura, ganadería, silvicultura y pesca	0.0	0.0	0.0	0.0	- 0.4	0.0
Industria de alimentos, bebidas y tabaco	- 6.3	14.5	2 615.2	451.2	42.6	34.9
Michoacán de Ocampo	- 0.2	- 5.5	- 18.6	10.1	- 16.0	- 12.6
Agricultura, ganadería, silvicultura y pesca	0.0	0.0	0.0	0.0	0.0	0.0
Industria de alimentos, bebidas y tabaco	- 0.2	- 5.5	- 18.6	10.1	- 16.0	- 12.6
Morelos	0.0	0.0	0.1	0.0	0.0	0.0
Agricultura, ganadería, silvicultura y pesca	0.0	0.0	0.0	0.0	0.0	0.0
Industria de alimentos, bebidas y tabaco	0.0	0.0	0.1	0.0	0.0	0.0
Nayarit	0.6	9.0	1.3	0.9	13.0	2.2
Agricultura, ganadería, silvicultura y pesca	0.4	0.2	1.0	0.6	1.2	2.2
Industria de alimentos, bebidas y tabaco	0.2	8.8	0.3	0.3	11.8	0.0

(Continúa)

**INVERSIÓN EXTRANJERA DIRECTA EN EL SECTOR ALIMENTARIO POR ENTIDAD
FEDERATIVA Y ACTIVIDAD ECONÓMICA**

CUADRO 2.4.3

De 2002 a 2007^P
(Millones de dólares)

ENTIDAD FEDERATIVA Y ACTIVIDAD ECONÓMICA	2002	2003	2004	2005	2006	2007
Nuevo León	163.6	308.5	127.4	267.8	280.8	87.9
Industria de alimentos, bebidas y tabaco	163.6	308.5	127.4	267.8	280.0	87.9
Puebla	- 15.5	- 3.1	0.0	33.5	66.7	0.0
Industria de alimentos, bebidas y tabaco	- 15.5	- 3.1	0.0	33.5	66.7	0.0
Querétaro	93.6	- 11.1	0.4	0.0	0.0	0.0
Agricultura, ganadería, silvicultura y pesca	93.3	0.0	0.0	0.0	0.0	0.0
Industria de alimentos, bebidas y tabaco	0.3	- 11.1	0.4	0.0	0.0	0.0
Quintana Roo	0.0	0.3	0.0	0.0	0.0	0.0
Agricultura, ganadería, silvicultura y pesca	0.0	0.3	0.0	0.0	0.0	0.0
San Luis Potosí	0.0	0.0	0.0	0.0	0.0	0.0
Industria de alimentos, bebidas y tabaco	0.0	0.0	0.0	0.0	0.0	0.0
Sinaloa	4.3	- 0.3	7.5	0.1	0.1	0.1
Agricultura, ganadería, silvicultura y pesca	0.1	- 0.9	0.1	0.0	0.0	0.0
Industria de alimentos, bebidas y tabaco	4.2	0.6	7.4	0.1	0.1	0.1
Sonora	7.0	0.0	0.0	- 2.4	0.0	0.6
Agricultura, ganadería, silvicultura y pesca	7.0	0.0	0.0	- 2.4	0.0	0.6
Tamaulipas	0.0	0.0	0.4	2.6	0.0	0.5
Industria de alimentos, bebidas y tabaco	0.0	0.0	0.4	2.6	0.0	0.5
Tlaxcala	0.0	0.0	0.0	0.0	0.0	0.0
Industria de alimentos, bebidas y tabaco	0.0	0.0	0.0	0.0	0.0	0.0
Veracruz de Ignacio de la Llave	1.1	2.2	0.4	1.3	0.3	0.1
Agricultura, ganadería, silvicultura y pesca	0.0	0.0	- 3.4	1.1	0.0	0.0
Industria de alimentos, bebidas y tabaco	1.1	2.2	3.8	0.2	0.3	0.1
Yucatán	- 1.1	1.3	0.5	0.0	0.0	0.0
Agricultura, ganadería, silvicultura y pesca	0.3	1.3	0.0	0.0	0.0	0.0
Industria de alimentos, bebidas y tabaco	- 1.4	0.0	0.5	0.0	0.0	0.0
Zacatecas	0.0	0.0	0.0	0.0	0.0	0.0
Industria de alimentos, bebidas y tabaco	0.0	0.0	0.0	0.0	0.0	0.0

NOTA: las sumas pueden no coincidir con los totales debido al redondeo de las cifras.

FUENTE: SE. Dirección General de Inversión Extranjera.

2.5 INFRAESTRUCTURA

INVERSIÓN EN OBRAS DE INFRAESTRUCTURA HIDROAGRÍCOLA POR ENTIDAD FEDERATIVA Y TIPO DE OBRA De 2002 a 2007 (Miles de pesos)

CUADRO 2.5.1

ENTIDAD FEDERATIVA Y TIPO DE OBRA	2002	2003	2004	2005	2006	2007 ^P
Total	1 770 270	2 267 474	2 508 956	3 170 528	2 028 834	2 711 643
Aguascalientes	7 654	12 259	12 471	55 483	88 981	26 089
Operación y conservación de presas	514	557	0	0	0	2 403
Presa Potrerillo	514	0	0	0	0	0
Presa el Niágara	0	557	0	0	0	0
Presa Plutarco Elias Calles	0	0	0	0	0	2 403
Rehabilitación y modernización de distritos de riego	1 500	4 800	2 764	40 811	77 311	20 186
Pabellón	0	0	264	616	1 200	0
Programa de Alianza para el Campo	1 500	4 800	2 500	40 195	76 111	20 186
Desarrollo parcelario	1 200	1 662	0	173	175	0
Operación y conservación de presas y estructuras de cabeza	0	0	1 582	0	0	0
Presa el Llaverio	0	0	1 582	0	0	0
Uso eficiente de la infraestructura hidroagrícola	2 098	4 130	3 225	9 000	7 395	3 500
Uso eficiente del agua y la energía eléctrica	2 343	1 110	4 900	5 500	4 100	0
Baja California	40 281	47 717	45 734	80 193	77 629	118 207
Ampliación de unidades de riego	0	0	0	2 304	1 226	1 923
Convenio CICESE (proyecto ejecutivo)	0	0	0	915	0	0
Canal Alimentador Central (Reforma) (proyecto ejecutivo)	0	0	0	276	349	0
Canal Revolución (proyecto ejecutivo)	0	0	0	249	242	0
Entubamiento de la red de canales de la Mesa Arenosa (proyecto ejecutivo)	0	0	0	864	634	0
Levantamiento Aerofotogrametrico Zona de Hundimientos, Rio Colorado	0	0	0	0	0	1 923
Rehabilitación y modernización de distritos de riego	27 157	40 216	35 281	53 899	63 135	91 465
Río Colorado	10 157	2 936	3 146	0	0	0
Programa de Alianza para el Campo	17 000	37 280	32 135	53 899	63 135	91 465
Operación y conservación de presas	1 088	0	0	1 060	0	757
Presa el Carrizo	0	0	0	502	0	0
Presa Emilio López Zamora	0	0	0	558	0	0
Presa Abelardo L. Rodríguez	1 088	0	0	0	0	757
Operación y conservación de presas y estructuras de cabeza	0	0	1 065	0	0	0
Presa Abelardo R. Rodríguez	0	0	1 065	0	0	0
Protección de áreas productivas contra inundaciones	2 049	1 871	3 006	4 904	2 791	2 026
Río Colorado	2 049	1 871	3 006	4 904	2 791	2 026
Ampliación de distritos de riego	0	0	0	0	0	719
Revestimiento el Canal Delta 2, Río Colorado (proyecto ejecutivo)	0	0	0	0	0	719
Uso eficiente de la infraestructura hidroagrícola	2 650	3 660	4 075	7 500	5 500	10 000
Uso eficiente del agua y la energía eléctrica	1 726	1 145	1 900	6 000	1 000	4 700
Desarrollo parcelario	5 610	825	408	4 526	3 978	6 617
Baja California Sur	12 604	16 847	19 026	33 446	24 499	43 105
Operación y conservación de presas	573	377	0	0	0	0
Presa Agustín Olachea	573	0	0	0	0	0
Presa San Lázaro	0	377	0	0	0	0
Rehabilitación y modernización de distritos de riego	0	10 308	12 801	24 096	18 753	35 605
Santo Domingo	0	0	281	615	0	0
Programa de Alianza para el Campo	0	10 308	12 520	23 481	18 753	35 605
Uso eficiente de la infraestructura hidroagrícola	2 118	3 542	2 725	4 500	3 500	4 500
Uso eficiente del agua y la energía eléctrica	4 913	2 620	3 000	4 500	1 700	3 000
Desarrollo parcelario	5 000	0	500	350	546	0
Campeche	8 811	13 811	21 373	31 097	13 150	30 217
Ampliación de distritos de riego	0	1 080	0	139	451	0
Los Chenes (proyecto ejecutivo)	0	641	0	0	0	0
Yohaltún (proyecto ejecutivo)	0	439	0	0	0	0
Red de caminos del proyecto río Verde (proyecto ejecutivo)	0	0	0	139	451	0
Ampliación de unidades de riego	0	419	156	0	0	0
Playa Larga	0	419	156	0	0	0
Rehabilitación y modernización de distritos de riego	50	0	0	0	0	0
Estado de Campeche (Distrito)	50	0	0	0	0	0
Temporal	2 260	1 553	3 822	7 145	3 221	5 205
Valle de Edzná (Conservación y rehabilitación)	0	493	1 308	5 008	1 187	3 078
Río Verde (Conservación y rehabilitación)	2 260	1 060	2 514	2 137	2 034	2 127
Riego suplementario	0	3 555	10 338	14 102	3 068	10 312
Protección de áreas productivas contra inundaciones	0	1 181	506	711	100	0
Ríos de Campeche	0	1 181	506	711	100	0
Uso eficiente de la infraestructura hidroagrícola	3 389	4 913	4 050	5 500	3 069	10 000
Uso eficiente del agua y la energía eléctrica	3 113	1 110	2 500	3 500	3 242	4 700
Coahuila de Zaragoza	25 203	66 443	69 788	17 775	13 096	13 229
Operación y conservación de presas	1 133	4 492	0	265	425	1 449
Presa Tanque Genty	1 133	0	0	0	0	0
Presa Venustiano Carranza (Don Martín)	0	3 492	0	265	425	0
Presa La Fragua	0	1 000	0	0	0	1 449
Operación y conservación de presas y estructuras de cabeza	0	0	10 981	0	0	0
Presa Venustiano Carranza (Don Martín)	0	0	1 636	0	0	0
Presa El Progreso	0	0	9 345	0	0	0

(Continúa)

**INVERSIÓN EN OBRAS DE INFRAESTRUCTURA HIDROAGRÍCOLA
POR ENTIDAD FEDERATIVA Y TIPO DE OBRA**

CUADRO 2.5.1

De 2002 a 2007

(Miles de pesos)

ENTIDAD FEDERATIVA Y TIPO DE OBRA	2002	2003	2004	2005	2006	2007 ^P
Coahuila de Zaragoza (continuación)						
Ampliación de distritos de riego	412	0	0	0	0	0
Río Aguanaval (proyecto ejecutivo)	412	0	0	0	0	0
Rehabilitación y modernización de distritos de riego	103	0	256	5 817	100	0
Palestina	103	0	256	3 706	0	0
Programa de Alianza para el Campo	0	0	0	2 111	100	0
Uso sustentable en la cuenca del río Bravo	16 761	55 585	52 005	0	0	0
Distrito de riego 006 Palestina	16 761	55 585	52 005	0	0	0
Ampliación de unidades de riego	1 108	1 586	3 546	3 193	240	0
El Tulillo	507	0	3 403	3 193	240	0
Cañón de la Cabeza (proyecto ejecutivo)	601	0	0	0	0	0
Cañón de la Cabeza (construcción)	0	1 586	143	0	0	0
Desarrollo de infraestructura de temporal	0	0	0	0	1 121	0
Zonas de riego de los Tanques Aguilero y Genty (proyectos ejecutivos)	0	0	0	0	1 121	0
Uso eficiente de la infraestructura hidroagrícola	3 618	3 665	2 000	5 000	8 515	6 180
Uso eficiente del agua y la energía eléctrica	2 069	1 115	1 000	3 500	2 696	5 600
Colima	29 132	36 360	10 430	15 704	26 305	62 166
Protección de áreas productivas contra inundaciones	1 338	1 805	1 633	1 103	4 628	2 578
Ríos de Colima	1 338	1 805	1 633	1 103	4 628	2 578
Ampliación de distritos de riego	19 866	24 835	984	723	65	24 156
Coahuayana	18 321	22 438	691	0	0	0
Jala (proyecto ejecutivo)	444	0	0	0	0	0
Presa el Naranjo (proyecto ejecutivo)	1 101	0	0	0	0	0
El Naranjo (Construcción)	0	2 397	293	723	65	24 156
Ampliación de unidades de riego	0	0	514	4 269	10 103	2 260
La Parejita	0	0	514	4 269	9 355	2 260
Obra de Toma Margen Derecha de la Derivadora Gregorio Torres						
Quintero (proyecto ejecutivo)	0	0	0	0	748	0
Rehabilitación y modernización de distritos de riego	2 000	3 850	4 000	2 300	3 849	21 600
Programa de Alianza para el Campo	2 000	3 850	4 000	2 000	2 600	20 000
Estado de Colima (distrito de riego)	0	0	0	300	1 249	1 600
Desarrollo de infraestructura de temporal	0	0	0	0	1 185	0
Presa de almacenamiento El Hervidero (proyecto ejecutivo)	0	0	0	0	1 185	0
Operación y Conservación de Presas	0	0	0	0	2 067	773
Presa Solidaridad	0	0	0	0	2 067	0
Presa Parotas	0	0	0	0	0	773
Desarrollo Parcelario	1 200	1 675	0	2 810	675	2 600
Uso eficiente de la infraestructura hidroagrícola	3 135	3 600	2 200	3 000	2 213	4 000
Uso eficiente del agua y la energía eléctrica	1 593	595	1 100	1 500	1 520	4 200
Chiapas	44 177	56 933	89 359	86 000	58 166	108 976
Temporal	21 264	28 077	58 187	23 905	15 488	69 640
Acapetahua (desarrollo de infraestructura)	4 099	0	0	0	0	0
Margaritas-Pijijiapan (desarrollo de infraestructura)	5 448	11 945	30 399	4 601	0	0
Huixtla (Conservación y rehabilitación)	2 182	2 635	7 279	2 226	2 897	18 820
Acapetahua (Conservación y rehabilitación)	2 260	2 740	6 085	2 986	1 929	13 039
Tapachula (Conservación y rehabilitación)	2 865	3 833	5 328	4 844	3 138	9 101
Margaritas-Comitán (Conservación y rehabilitación)	2 267	3 814	2 238	3 148	2 817	7 871
Margaritas-Pijijiapan (Conservación y rehabilitación)	2 143	2 481	1 940	4 127	1 842	9 202
La Frailesca (Conservación y rehabilitación)	0	629	4 918	1 973	2 865	11 607
Ampliación de distritos de riego	3 392	2 316	0	0	0	0
Jesús Diego (proyecto ejecutivo)	526	0	0	0	0	0
Río Despoblado (proyecto ejecutivo)	856	0	0	0	0	0
Río Cuyamiapa-Escobo (proyecto ejecutivo)	817	0	0	0	0	0
Río Islamapa (proyecto ejecutivo)	681	0	0	0	0	0
Río Chamulapa (proyecto ejecutivo)	512	0	0	0	0	0
Río Mashishapa (proyecto ejecutivo)	0	730	0	0	0	0
Río Doña María (proyecto ejecutivo)	0	700	0	0	0	0
Río Cintalapa (proyecto ejecutivo)	0	687	0	0	0	0
Río Margaritas (proyecto ejecutivo)	0	99	0	0	0	0
Río San Nicolás (proyecto ejecutivo)	0	100	0	0	0	0
Operación y conservación de presas	480	437	0	4 502	0	499
Presa San Gregorio	480	0	0	0	0	0
Presa B. La Libertad	0	437	0	0	0	0
Distrito de riego 046	0	0	0	1 081	0	0
Presa B. San Gregorio	0	0	0	378	0	0
Presa Juan Sabines (El Portillo II)	0	0	0	3 043	0	499
Rehabilitación y modernización de distritos de riego	2 864	2 000	2 057	3 670	11 156	16 335
Cuxtepeques	298	0	270	1 300	0	0
Río Blanco	274	0	287	0	0	0
San Gregorio	259	0	0	242	969	0
Estado de Chiapas	100	0	0	0	0	0
Programa de Alianza para el Campo	1 933	2 000	1 500	2 128	10 187	15 185
Cacahoatán-Suchiate					0	1 150

(Continúa)

**INVERSIÓN EN OBRAS DE INFRAESTRUCTURA HIDROAGRÍCOLA
POR ENTIDAD FEDERATIVA Y TIPO DE OBRA**

CUADRO 2.5.1

De 2002 a 2007

(Miles de pesos)

ENTIDAD FEDERATIVA Y TIPO DE OBRA	2002	2003	2004	2005	2006	2007 ^P
Chiapas (continuación)						
Ampliación de unidades de riego	80	0	0	0	0	0
Irrigación menor Chiapas	80	0	0	0	0	0
Protección de áreas productivas contra inundaciones	7 448	4 343	4 802	29 805	15 722	4 042
Ríos de Chiapas	7 448	4 343	3 516	29 805	15 722	4 042
Río Margaritas (proyecto ejecutivo)	0	0	598	0	0	0
Río San Nicolás (proyecto ejecutivo)	0	0	688	0	0	0
Riego suplementario	6 913	16 727	20 739	19 565	12 300	3 870
Desarrollo Parcelario	350	0	0	1 020	700	1 290
Uso eficiente de la infraestructura hidroagrícola	814	3 033	2 900	2 033	1 500	7 000
Uso eficiente del agua y la energía eléctrica	573	0	675	1 500	1 300	6 300
Chihuahua	133 753	357 545	373 015	412 856	239 427	153 171
Rehabilitación y modernización de distritos de riego	4 874	7 700	10 669	16 422	12 070	37 050
Delicias	0	0	350	2 496	0	4 347
Valle de Juárez	1 443	0	1 119	591	300	0
Buenaventura	0	0	300	603	0	0
El Carmen	0	0	300	599	0	0
Papigochic	0	0	0	0	0	1 000
Bajo Río Conchos	0	0	300	725	0	6 720
Río Florido	0	0	300	699	721	0
Programa de Alianza para el Campo	3 431	7 700	8 000	10 709	11 049	24 983
Rehabilitación y Modernización de Presas	2 540	2 876	0	0	0	0
Presa La Grava	2 540	0	0	0	0	0
Presa Valle de Juárez	0	2 876	0	0	0	0
Uso Sustentable en la Cuenca del Río Bravo	96 110	332 137	343 952	364 547	174 017	69 718
Distrito de riego 090 Bajo Río Conchos	14 033	35 942	15 767	30 629	35 940	19 993
Distrito de riego 005 Delicias	77 517	278 808	299 577	315 248	136 045	29 902
Distrito de riego 103 Río Florido	4 560	17 387	28 608	18 670	2 033	19 823
Ampliación de distritos de riego	4 688	0	0	0	0	0
3 Presas (proyecto ejecutivo)	3 144	0	0	0	0	0
Labores Viejas (proyecto ejecutivo)	948	0	0	0	0	0
El Mulato (proyecto ejecutivo)	595	0	0	0	0	0
Ampliación de unidades de riego	3 425	0	0	0	0	0
Ojo de Dolores	3 425	0	0	0	0	0
Operación y conservación de presas	1 524	4 421	0	1 960	12 951	7 846
Dique el Mezquite	0	0	0	158	0	0
Dique el Mimbre	0	0	0	0	222	0
Presa Abraham Gonzalez	634	0	0	0	310	592
Presa Bandejas	889	0	0	0	8 092	416
Presa Las Lajas	0	0	0	0	983	0
Presa La Boquilla y P. Colina	0	2 250	0	0	0	0
Presa Francisco I. Madero (Las Vírgenes)	0	2 171	0	0	0	0
Presa el Rejón	0	0	0	1 373	0	0
Presa Francisco I. Madero	0	0	0	429	0	0
Presa Luis L. León (El Granero)	0	0	0	0	2 395	0
Presa Pico de Aguila	0	0	0	0	949	2 198
Presa Centenario	0	0	0	0	0	2 038
Presa La Boquilla	0	0	0	0	0	2 602
Protección de áreas productivas contra inundaciones	5 573	1 436	950	3 179	7 053	9 107
Ríos de Chihuahua	5 573	1 436	950	3 179	7 053	9 107
Operación y conservación de presas y estructuras de cabeza	0	0	5 934	0	0	0
Presa el Tintero	0	0	1 612	0	0	0
Presa Luis L. León (el Granero)	0	0	1 763	0	0	0
Presa Valle de Juárez	0	0	2 559	0	0	0
Desarrollo Parcelario	3 700	2 175	0	7 248	6 466	0
Uso eficiente de la infraestructura hidroagrícola	5 179	4 645	11 500	9 000	13 000	15 450
Uso eficiente del agua y la energía eléctrica	6 140	2 155	10	10 500	13 870	14 000
Distrito Federal	0	0	0	0	4 000	0
Uso eficiente de la infraestructura hidroagrícola	0	0	0	0	4 000	0
Durango	20 595	29 702	13 552	73 099	76 680	62 326
Rehabilitación y modernización de distritos de riego	0	9 600	7 564	0	3 000	1 000
Distritos de riego del estado de Durango	0	0	0	0	0	1 000
Programa de Alianza para el Campo	0	9 600	7 564	0	3 000	0
Ampliación de distritos de riego	335	0	0	0	0	3 569
Santiago Bayacora	335	0	0	0	0	0
Proyecto ejecutivo para la adecuación de la Presa Las Lajas	0	0	0	0	0	695
Proyecto ejecutivo para la adecuación de la Presa Las Mercedes	0	0	0	0	0	793
Proyecto ejecutivo de la Presa Miramar	0	0	0	0	0	1 397
Proyecto ejecutivo para la adecuación de la Presa San Lorenzo	0	0	0	0	0	683
Desarrollo Parcelario	2 004	0	375	948	1 600	1 685
Protección de áreas productivas contra inundaciones	1 663	1 622	1 129	4 949	4 770	1 068
Ríos de Durango	1 663	1 622	1 129	4 949	4 770	1 068

(Continúa)

**INVERSIÓN EN OBRAS DE INFRAESTRUCTURA HIDROAGRÍCOLA
POR ENTIDAD FEDERATIVA Y TIPO DE OBRA**

CUADRO 2.5.1

De 2002 a 2007

(Miles de pesos)

ENTIDAD FEDERATIVA Y TIPO DE OBRA	2002	2003	2004	2005	2006	2007 ^P
Durango (continuación)						
Operación y conservación de presas	4 069	10 127	0	10 750	3 843	4 228
Presa Granaderos	2 130	0	0	0	0	0
Presa Los Naranjos	1 939	0	0	0	0	1 452
Presa Peña del Aguila	0	988	0	345	0	0
Presa Guadalupe Victoria (el Tunal)	0	2 657	0	0	0	0
Presa Francisco Zarco (Las Tortolas)	0	5 633	0	0	0	346
Presa Villa Hidalgo	0	849	0	0	0	0
Presa Fransico Villa	0	0	0	0	395	600
Presa Guadalupe Victoria	0	0	0	4 655	0	262
Presa Laguna de Santiaguillo	0	0	0	0	748	595
Presa Lázaro Cárdenas (el Palmito)	0	0	0	4 510	0	0
Presa San Bartolo	0	0	0	1 240	0	0
Presa San Gabriel	0	0	0	0	2 700	549
Presa Las Calabazas	0	0	50	0	0	0
Presa Santiago Bayacora	0	0	0	0	0	424
Ampliación de unidades de riego	6 342	5 103	634	45 952	49 894	34 483
El Tigre	0	1 824	634	45 952	49 894	30 277
Canoas	6 342	3 279	0	0	0	0
Unidad de riego Las Lajas	0	0	0	0	0	3 976
Unidad de riego La Loma	0	0	0	0	0	230
Operación y conservación de presas y estructuras de cabeza	0	0	50	0	0	0
Uso eficiente de la infraestructura hidroagrícola	3 589	2 130	2 200	8 000	12 027	11 192
Uso eficiente del agua y la energía eléctrica	2 593	1 120	1 600	2 500	1 545	5 100
Región Lagunera	31 046	38 958	56 991	76 419	30 976	75 699
Ampliación de unidades de riego	2 101	2 678	1 491	7 498	0	0
Irrigación menor Región Lagunera	2 101	2 678	0	0	0	0
U.R. Benito Juárez	0	0	1 491	7 498	0	0
Ampliación de distritos de riego	0	0	0	0	1 523	2 690
Adecuación de la presa derivadora, canal de conducción y cárcamo de bombeo Emilio Carranza (proyecto ejecutivo)	0	0	0	0	0	949
Adecuación de la Presa Derivadora El Pueblo (Proyecto Ejecutivo)	0	0	0	0	0	805
Proyecto ejecutivo para la adecuación de la presa derivadora Los Amoles (proyecto ejecutivo)	0	0	0	0	0	935
Zona de riego del módulo XVIII San Juan de Guadalupe (proyecto ejecutivo)	0	0	0	0	1 523	0
Protección de áreas productivas contra inundaciones	163	4 187	4 446	4 090	8 045	3 326
Ríos de Región Lagunera	163	4 187	4 446	4 090	8 045	3 326
Rehabilitación y modernización de distritos de riego	13 423	23 850	32 421	44 179	4 030	39 368
Región Lagunera	0	0	271	631	0	3 071
Programa de Alianza para el Campo	13 423	23 850	32 150	43 548	4 030	36 297
Desarrollo Parcelario	5 240	550	785	3 152	3 378	5 650
Uso eficiente de la infraestructura hidroagrícola	5 993	5 946	9 848	13 000	11 500	16 165
Uso eficiente del agua y la energía eléctrica	4 126	1 747	8 000	4 500	2 500	8 500
Guanajuato	22 175	63 192	26 579	21 319	12 017	133 250
Ampliación de distritos de riego	1 015	0	0	0	0	0
Jesús María (proyecto ejecutivo)	583	0	0	0	0	0
Neutla (proyecto ejecutivo)	432	0	0	0	0	0
Rehabilitación y modernización de distritos de Riego	10 467	0	267	1 723	499	109 360
Alto Río Lerma	1 316	0	0	623	0	109 360
La Begoña	0	0	267	1 100	499	0
Programa de Alianza para el campo	9 151	0	0	0	0	0
Cuenca Lerma Chapala	0	54 526	0	0	0	0
Alto río Lerma	0	54 291	0	0	0	0
La Begoña	0	235	0	0	0	0
Lerma Chapala	0	0	6 761	0	0	0
Alto río Lerma	0	0	6 761	0	0	0
Operación y conservación de presas	0	0	0	1 510	2 536	2 364
Presa Jesús María	0	0	0	0	916	0
Presa La Gavia	0	0	0	0	0	995
Presa La Esperanza	0	0	0	0	0	573
Presa Peñuelitas	0	0	0	0	0	796
Presa La Garrida	0	0	0	417	0	0
Presa La Llave	0	0	0	0	526	0
Presa Solis	0	0	0	1 093	1 094	0
Operación y conservación de presas y estructuras de cabeza	0	0	2 469	0	0	0
Presa el Conejo II	0	0	2 372	0	0	0
Presa el Aguacate	0	0	97	0	0	0
Protección de áreas productivas contra inundaciones	5 726	146	10 657	8 436	6 757	3 579
Ríos de Guanajuato	5 726	146	10 657	8 436	6 757	3 579
Uso eficiente de la infraestructura hidroagrícola	2 388	4 640	3 225	3 000	0	6 500
Uso eficiente del agua y la energía eléctrica	1 593	1 120	2 000	2 000	0	3 000
Desarrollo Parcelario	987	2 760	1 200	4 650	2 225	8 447

(Continúa)

**INVERSIÓN EN OBRAS DE INFRAESTRUCTURA HIDROAGRÍCOLA
POR ENTIDAD FEDERATIVA Y TIPO DE OBRA**

CUADRO 2.5.1

De 2002 a 2007

(Miles de pesos)

ENTIDAD FEDERATIVA Y TIPO DE OBRA	2002	2003	2004	2005	2006	2007 ^P
Guerrero	49 905	43 943	31 637	88 588	75 131	80 831
Protección de áreas productivas contra inundaciones	1 053	1 833	3 398	6 202	1 836	1 967
Ríos de Guerrero	1 053	1 833	806	6 202	1 836	1 967
Obras de protección río Amuco (proyecto ejecutivo)	0	0	648	0	0	0
Obras de protección río Coyoquilla (proyecto ejecutivo)	0	0	973	0	0	0
Obras de protección río Tepecoacuilco (proyecto ejecutivo)	0	0	621	0	0	0
Obras de protección río Coyuca (proyecto ejecutivo)	0	0	350	0	0	0
Riego suplementario	4 364	6 425	4 815	5 572	3 838	14 082
Operación y conservación de presas y estructuras de cabeza	0	0	1 282	0	0	0
Presa Revolución Mexicana	0	0	1 282	0	0	0
Ampliación de distritos de riego	32 228	12 700	3 339	22 547	21 855	33 044
Andrés Figueroa	20 440	5 846	3 339	18 956	9 995	14 407
Hermenegildo Galeana	9 760	2 186	0	0	0	0
Vicente Guerrero	0	1 636	0	165	9 069	18 637
Río Atoyac (proyecto ejecutivo)	740	0	0	0	0	0
Río Cortijos (proyecto ejecutivo)	663	0	0	0	0	0
Río Santa Catarina (proyecto ejecutivo)	625	0	0	0	0	0
Modernización de Canales La calera (proyecto ejecutivo)	0	743	0	0	0	0
Sistema de Riego Presurizado DR 057 (proyecto ejecutivo)	0	1 371	0	0	0	0
Obras de Protección Río Amuco (proyecto ejecutivo)	0	350	0	0	1 001	0
Obras de protección río Coyoquilla (proyecto ejecutivo)	0	218	0	0	0	0
Obras de protección río Tepecoacuilco (proyecto ejecutivo)	0	350	0	0	0	0
Obras de protección río Coyuca (proyecto ejecutivo)	0	0	0	462	0	0
Obras de Protección Río Corre Pescado (Proyecto ejecutivo)	0	0	0	270	337	0
Presa de Almacenamiento el Mortero (proyecto ejecutivo)	0	0	0	1 342	0	0
Modernización del canal principal el Marquez (proyecto ejecutivo)	0	0	0	520	0	0
Encauzamiento del Arroyo Jalapa (Proyecto ejecutivo)	0	0	0	257	430	0
Obras de Protección Río Tlapaneco (Proyecto ejecutivo)	0	0	0	275	668	0
Obras de Protección Río Salado (Proyecto ejecutivo)	0	0	0	300	355	0
Desarrollo de infraestructura de temporal	0	0	0	0	891	0
Modernización de zona de riego presa derivadora el Tanque (proyecto ejecutivo)	0	0	0	0	891	0
Ampliación de unidades de riego	1 286	3 785	923	3 823	0	0
Coyuca de Benítez	1 286	1 656	0	0	0	0
Coyuquilla Norte	0	2 129	923	3 102	0	0
Obras de protección sobre el río Nuzco (proyecto ejecutivo)	0	0	0	721	0	0
Operación y conservación de presas	939	0	0	1 040	3 494	3 627
Presa derivadora Cuajinicuilapa	939	0	0	0	0	0
Presa Andres Figueroa	0	0	0	0	1 622	0
Presa Revolución Mexicana	0	0	0	0	1 872	0
Presa Vicente Guerrero	0	0	0	1 040	0	0
Presa La Calera	0	0	0	0	0	858
Presa Hermenegildo Galeana	0	0	0	0	0	2 769
Desarrollo Parcelario	445	675	180	240	0	885
Rehabilitación y modernización de distritos de riego	8 124	17 800	16 400	46 165	40 717	18 727
Amuco-Cutzamala	296	0	300	1 218	0	0
Tepecoacuilco	0	0	300	4 790	2 732	0
Cuajinicuilapa	286	0	0	5 745	3 477	0
Nexpa	294	0	0	1 828	3 459	0
Estado de Guerrero	248	0	0	0	0	0
Programa de Alianza para el Campo	7 000	17 800	15 800	32 583	31 049	18 727
Uso eficiente de la infraestructura hidroagrícola	844	724	1 300	2 500	1 699	6 500
Uso eficiente del agua y la energía eléctrica	623	0	0	500	800	2 000
Hidalgo	64 926	65 477	74 238	139 380	127 911	125 411
Ampliación de distritos de riego	6 450	6 740	9 305	10 674	6 418	5 644
Alfajayucan	2 904	3 280	3 039	200	0	0
El Yathé	0	0	0	0	0	117
Ajacuba	2 329	3 460	6 266	10 443	4 907	5 527
Río Amajac (proyecto ejecutivo)	1 218	0	0	0	0	0
Presa de almacenamiento El Yathé (proyecto ejecutivo)	0	0	0	31	1 511	0
Operación y conservación de presas	1 661	2 270	0	6 001	1 876	2 988
Presa Javier Rojo Gómez	1 661	0	0	4 275	0	0
Presa Taxhimay	0	1 456	0	1 726	0	378
Presa Requena	0	814	0	0	734	880
Presa Endho	0	0	0	0	1 142	0
Presa Chilcuautila	0	0	0	0	0	834
Presa El Tablón	0	0	0	0	0	896
Operación y conservación de presas y estructuras de cabeza	0	0	5 284	0	0	0
Presa Javier Rojo Gómez	0	0	2 990	0	0	0
Presa Vicente Guerrero	0	0	1 975	0	0	0
Presas Taxhimay, Requena y Endho	0	0	319	0	0	0
Protección de áreas productivas contra inundaciones	928	1 713	1 050	2 504	3 640	1 902
Ríos de Hidalgo	928	1 713	1 050	2 504	3 640	1 902
Desarrollo Parcelario	2 650	2 800	820	4 105	4 600	5 825

(Continúa)

**INVERSIÓN EN OBRAS DE INFRAESTRUCTURA HIDROAGRÍCOLA
POR ENTIDAD FEDERATIVA Y TIPO DE OBRA**

CUADRO 2.5.1

De 2002 a 2007

(Miles de pesos)

ENTIDAD FEDERATIVA Y TIPO DE OBRA	2002	2003	2004	2005	2006	2007 ^P
Hidalgo (continuación)						
Ampliación de unidades de riego	8 329	4 204	10 642	8 355	10 359	7 280
Xotho	4 087	753	0	0	150	129
El Tumba	1 709	1 609	10 067	7 261	10 209	7 151
Comalillo	2 532	1 842	0	0	0	0
Túnel del canal principal el Tumba (proyecto ejecutivo)	0	0	160	1 094	0	0
Río el Salto (proyecto ejecutivo)	0	0	415	0	0	0
Rehabilitación y modernización de distritos de riego	38 387	42 500	42 613	95 815	85 014	87 271
Tula	34 387	25 800	24 563	43 634	37 674	8 022
Tulancingo	0	0	0	0	1 500	0
Alfajayúcan	0	0	0	250	0	0
Programa de Alianza para el Campo	4 000	16 700	18 050	51 931	45 840	79 249
Desarrollo de infraestructura de temporal	0	0	0	0	1 697	0
Presa de almacenamiento el Salto Chapantongo (proyecto ejecutivo)	0	0	0	0	1 697	0
Uso eficiente de la infraestructura hidroagrícola	2 350	4 130	2 050	7 000	9 318	7 000
Uso eficiente del agua y la energía eléctrica	4 171	1 120	2 475	4 926	4 989	7 500
Jalisco	30 108	29 300	36 276	43 756	99 665	84 045
Ampliación de distritos de riego	5 564	2 116	2 492	5 772	44 902	41 897
Autlán-el Grullo	5 026	2 116	2 492	105	0	0
Autlán-el Grullo (proyecto ejecutivo)	351	0	0	0	0	0
El Limón (proyecto ejecutivo)	186	0	0	0	0	0
Presa El Carrizo	0	0	0	5 000	44 902	39 682
Convenio el Naranja (proyecto ejecutivo)	0	0	0	667	0	0
Planta de bombeo núm. 1, zona de riego, Autlán de La Grana (proyecto ejecutivo)	0	0	0	0	0	962
Planta de bombeo núm. 2, zona de riego Autlán de La Grana (proyecto ejecutivo)	0	0	0	0	0	1 252
Cuenca Lerma Chapala	0	129	5 253	8 856	29 928	0
Estado de Jalisco	0	129	5 253	8 856	29 928	0
Rehabilitación y modernización de distritos de riego	4 000	12 807	12 546	6 683	7 561	19 975
Programa de Alianza para el Campo	4 000	12 807	12 008	4 638	6 771	19 975
Estado de Jalisco	0	0	267	623	0	0
Jalisco Sur	0	0	271	631	0	0
Tomatlán	0	0	0	790	790	0
Operación y conservación de presas	1 514	1 493	0	4 901	3 535	3 367
Presa Cajón de Peña	1 514	0	0	0	688	0
Presa Ramón Corona Madrigal (Trigomil)	0	499	0	1 809	0	0
Presa Guillermo Lugo Sanabria (La Pólvora I)	0	994	0	0	0	0
Presa Corona	0	0	0	1 697	0	0
Presa Las Piedras	0	0	0	0	1 026	0
Presa Pajaritos	0	0	0	0	1 821	0
Presa Poncitlán	0	0	0	1 395	0	0
Presa La Huaracha	0	0	0	0	0	2 644
Presa Hurtado	0	0	0	0	0	723
Protección de áreas productivas contra inundaciones	269	1 699	5 285	4 134	2 000	831
Ríos de Jalisco	269	1 699	5 285	4 134	2 000	831
Ampliación de unidades de riego	7 155	2 649	6 383	5 067	0	0
La Pólvora	2 749	2 649	6 383	5 067	0	0
Garabatos	4 406	0	0	0	0	0
Operación y conservación de presas y estructuras de cabeza	0	0	181	0	0	0
Presa derivadora La Yerbabuena (Garabatos)	0	0	181	0	0	0
Rehabilitación y modernización de presas	3 865	35	0	0	0	0
Presa Trigomil	3 865	35	0	0	0	0
Desarrollo Parcelario	1 550	2 525	835	2 344	6 400	1 775
Uso eficiente de la infraestructura hidroagrícola	4 079	4 672	1 700	3 500	3 231	9 900
Uso eficiente del agua y la energía eléctrica	2 113	1 175	1 600	2 500	2 108	6 300
México	30 308	48 740	30 174	22 074	25 602	33 451
Operación y conservación de presas	1 276	7 844	0	5 108	3 649	8 008
Presa El Ancón	499	0	0	0	654	642
Presa Villa Victoria	778	0	0	0	0	0
Presa José Antonio Alzate (San Bernabé)	0	2 755	0	0	2 395	0
Presa Madín	0	2 654	0	0	0	0
Presa Valle de Bravo	0	1 555	0	0	0	0
Presa Guadalupe	0	880	0	0	0	0
Presa Las Animas	0	0	0	2 625	0	0
Presa Rancho Cua	0	0	0	0	600	0
Presa Ignacio Ramírez	0	0	0	999	0	0
Presa B. Chiconautla	0	0	0	1 484	0	0
Presa Paso Real	0	0	0	0	0	916
Presa Tepetitlán	0	0	0	0	0	767
Presa El Molino	0	0	0	0	0	988
Laguna de Zumpango	0	0	0	0	0	3 901
Planta de Bombeo Laguna de Zumpango	0	0	0	0	0	794
Desarrollo Parcelario	0	0	0	1 358	1 600	0

(Continúa)

**INVERSIÓN EN OBRAS DE INFRAESTRUCTURA HIDROAGRÍCOLA
POR ENTIDAD FEDERATIVA Y TIPO DE OBRA**

CUADRO 2.5.1

De 2002 a 2007

(Miles de pesos)

ENTIDAD FEDERATIVA Y TIPO DE OBRA	2002	2003	2004	2005	2006	2007 ^P
México (continuación)						
Rehabilitación y modernización de distritos de riego	6 500	9 600	8 300	4 380	8 529	9 094
Estado de México	0	0	300	745	2 490	1 600
Chiconautla	0	0	0	0	499	5 000
Arroyozarco	0	0	0	3 035	2 960	494
La Concepción	0	0	0	0	0	2 000
Programa de Alianza para el Campo	6 500	9 600	8 000	600	2 580	0
Ampliación de distritos de riego	6 020	5 745	4 684	0	3 338	89
Laguna de Zumpango	4 283	5 745	4 684	0	3 338	89
Río el Salado (proyecto ejecutivo)	500	0	0	0	0	0
Río el Salitre (proyecto ejecutivo)	512	0	0	0	0	0
Río Ocoyoacac (proyecto ejecutivo)	629	0	0	0	0	0
Pequeños almacenamientos (proyecto ejecutivo)	96	0	0	0	0	0
Rehabilitación y modernización de presas	1 210	1 672	0	0	0	0
Presa La Goleta	898	0	0	0	0	0
Presa Salazar	312	0	0	0	0	0
Presa Andaro	0	578	0	0	0	0
Presa Huapango	0	1 094	0	0	0	0
Cuenca Lerma Chapala	0	12 268	6 771	0	0	0
Estado de México	0	12 268	6 771	0	0	0
Operación y conservación de presas y estructuras de cabeza	0	0	2 694	0	0	0
Presa Madín	0	0	498	0	0	0
P B Chiconautla	0	0	2 196	0	0	0
Ampliación de unidades de riego	2 618	0	848	0	0	0
Irrigación menor México	2 618	0	0	0	0	0
Presa Javier Rojo Gómez (proyecto ejecutivo)	0	0	848	0	0	0
Protección de áreas productivas contra inundaciones	4 941	5 846	2 727	5 229	5 486	6 860
Ríos del Estado de México	4 941	5 846	2 727	5 229	5 486	6 860
Uso eficiente de la infraestructura hidroagrícola	5 650	4 645	2 700	3 000	2 000	5 400
Uso eficiente del agua y la energía eléctrica	2 093	1 120	1 450	3 000	1 000	4 000
Michoacán de Ocampo	70 653	70 816	102 374	96 010	69 600	76 304
Rehabilitación y modernización de distritos de riego	6 356	5 301	5 554	19 700	6 354	33 089
Morelia-Queréndaro	142	0	0	0	0	1 150
Ciénega de Chapala	0	0	259	604	0	3 825
Tuxpan	1 179	501	300	792	0	0
Zamora	0	0	241	563	0	0
Rosario Mezquite	1 034	0	254	593	0	0
Lázaro Cárdenas	0	0	0	6 421	582	17 640
José María Morelos	0	0	0	0	433	1 265
Quitupan-La Magdalena	0	0	0	0	0	658
Programa de Alianza para el Campo	4 000	4 800	4 500	10 727	5 338	8 551
Operación y conservación de presas y estructuras de cabeza	0	0	5 365	0	0	0
Presa Constitución de Apatzingán (Chilatán)	0	0	1 092	0	0	0
Estructura de control Núm. 3 distrito de riego 087	0	0	841	0	0	0
Presa José María Morelos (La Villita)	0	0	1 697	0	0	0
Presa derivadora Piedras Blancas	0	0	1 735	0	0	0
Cuenca Lerma Chapala	0	15 343	50 221	26 017	25 761	0
Ciénega de Chapala	0	11 106	12 162	0	0	0
Tuxpan	0	3 119	38 059	4 941	0	0
Zamora	0	0	0	9 168	3 634	0
Rosario Mezquite	0	1 118	0	11 908	22 127	0
Ampliación de distritos de riego	41 504	33 195	30 186	17 893	7 833	10 177
Cupatitzio-Tepalcatepec	41 504	33 195	30 186	17 893	7 833	10 177
Operación y conservación de presas	3 668	8 863	0	5 814	10 338	6 012
Presa José Antonio Torres	2 315	0	0	0	0	0
Presa Constitución de Apatzingán (Chilatán)	1 353	2 311	0	0	0	0
Presa Melchor Ocampo (el Rosario)	0	1 870	0	2 975	0	0
Estructura de control Núm. 3 distrito de riego 087	0	3 912	0	0	0	0
Presa Urepetiro	0	770	0	0	0	0
Presa Cointzio	0	0	0	0	733	0
Presa El Cobano	0	0	0	0	496	0
Presa el Cueramal	0	0	0	348	0	0
Presa El Tablón	0	0	0	0	3 265	0
Presa Malpais	0	0	0	0	2 070	4 546
Presa San Juanico	0	0	0	0	684	0
Presa San Pedro Carano	0	0	0	2 491	0	0
Presa Los Angeles (Tres Mesquites)	0	0	0	0	0	1 466
Presa Melchor Ocampo	0	0	0	0	3 090	0
Ampliación de unidades de riego	1 134	0	999	0	0	5 711
La Parejita (proyecto ejecutivo)	1 134	0	0	0	0	0
Canal principal Cajones (23km) (proyecto ejecutivo)	0	0	999	0	0	0
Toma de Agua	0	0	0	0	0	5 711
Desarrollo Parcelario	3 800	4 650	1 370	9 402	6 985	3 696

(Continúa)

**INVERSIÓN EN OBRAS DE INFRAESTRUCTURA HIDROAGRÍCOLA
POR ENTIDAD FEDERATIVA Y TIPO DE OBRA
De 2002 a 2007**
(Miles de pesos)

CUADRO 2.5.1

ENTIDAD FEDERATIVA Y TIPO DE OBRA	2002	2003	2004	2005	2006	2007 ^P
Michoacán de Ocampo						
Protección de áreas productivas contra inundaciones	5 306	1 534	5 922	7 734	5 237	4 919
Ríos de Michoacán	5 306	1 534	5 922	7 734	5 237	4 919
Rehabilitación y Modernización de Presas	5 925	0	0	0	0	0
Puerto de Vargas	5 925	0	0	0	0	0
Desarrollo de infraestructura de temporal	0	0	0	0	870	0
Rehabilitación del canal principal Yurecuaro (Proyecto ejecutivo)	0	0	0	0	870	0
Conservación, Operación y Mantenimiento de Acueductos	0	0	0	1 950	2 200	0
DIM Lázaro Cárdenas, Mich.	0	0	0	1 950	2 200	0
Uso eficiente de la infraestructura hidroagrícola	1 368	1 085	1 757	4 000	2 986	9 000
Uso eficiente del agua y la energía eléctrica	1 593	845	1 000	3 500	1 037	3 700
Morelos	9 373	19 702	26 254	20 695	37 993	26 328
Rehabilitación y modernización de distritos de riego	2 000	5 800	3 500	5 294	6 343	3 092
Estado de Morelos	0	0	0	0	2 755	0
Programa de Alianza para el Campo	2 000	5 800	3 500	5 294	3 588	3 092
Protección de áreas productivas contra inundaciones	0	0	0	0	0	156
Ríos de Morelos	0	0	0	0	0	156
Ampliación de unidades de riego	1 563	8 727	17 786	5 180	25 454	11 480
El Abrevadero	1 563	8 727	17 786	780	0	7 675
El Barreto	0	0	0	4 400	25 454	3 806
Operación y conservación de presas	1 817	0	0	2 159	1 722	1 599
Presa derivadora Alpuyeca	716	0	0	0	0	0
Presa derivadora la Colmena	1 101	0	0	0	0	0
Presa Manuel Pastor (Los Carros)	0	0	0	1 180	0	0
Presa Tierra y Libertad (Cayehuacan)	0	0	0	979	0	0
Presa San Gabriel, Huichila y Tetecala	0	0	0	0	1 722	0
Presa Perritos	0	0	0	0	0	1 031
Presa Fco. Ruiz de Velasco	0	0	0	0	0	568
Desarrollo Parcelario	0	650	0	1 063	400	0
Uso eficiente de la infraestructura hidroagrícola	3 150	3 660	3 968	4 000	2 221	6 000
Uso eficiente del agua y la energía eléctrica	843	865	1 000	3 000	1 853	4 000
Nayarit	48 643	59 600	72 055	23 906	31 848	73 423
Ampliación de unidades de riego	42 178	49 911	56 650	6 128	13 705	26 161
Río Santiago	42 178	49 911	56 650	6 128	13 705	26 161
Temporal	1 220	1 758	3 302	2 648	3 865	2 657
El Bejuco	1 220	1 758	3 302	2 648	3 865	2 657
Rehabilitación y modernización de distritos de riego	2 125	1 500	4 489	7 873	1 750	35 585
Estado de Nayarit	0	0	2 268	6 772	0	0
Programa de Alianza para el Campo	2 125	1 500	2 221	1 101	1 750	35 585
Protección de áreas productivas contra inundaciones	1 422	3 003	5 339	3 617	4 690	2 730
Ríos de Nayarit	1 422	3 003	5 339	3 617	4 690	2 730
Operación y conservación de presas	0	0	0	0	887	0
Presa Las Gaviotas	0	0	0	0	887	0
Desarrollo Parcelario	0	700	275	1 513	4 975	1 290
Uso eficiente de la infraestructura hidroagrícola	954	2 130	1 500	1 628	1 183	2 500
Uso eficiente del agua y la energía eléctrica	745	598	500	500	793	2 500
Nuevo León	8 749	5 820	6 530	12 890	12 557	18 222
Rehabilitación y modernización de distritos de riego	0	0	1 000	6 731	5 602	3 143
Don Martín	0	0	0	4 661	4 502	3 143
Las Lajas	0	0	0	0	0	1 048
Programa de Alianza para el Campo	0	0	1 000	2 070	1 100	0
Operación y conservación de presas	1 105	505	0	2 159	2 629	1 979
Presa José López Portillo	1 105	0	0	0	1 791	0
Presa San José Vaquerías	0	0	0	959	0	0
039-presa Rodrigo Gómez (La Boca)	0	505	0	0	0	0
Presa Solidaridad (El Cuchillo)	0	0	0	1 200	838	1 979
Uso eficiente de la infraestructura hidroagrícola	3 552	3 635	3 075	2 000	1 988	7 000
Uso eficiente del agua y la energía eléctrica	4 093	1 680	2 350	2 000	2 338	6 100
Desarrollo parcelario	0	0	105	0	0	0
Oaxaca	72 227	80 700	76 254	141 997	79 610	63 977
Ampliación de unidades de riego	5 946	9 043	9 676	16 167	8 445	4 486
Zocoteaca	1 851	3 637	939	1 908	0	0
Ixtepec	4 095	3 942	5 928	14 259	5 767	3 643
Tonalá Los Nuchita	0	0	2 483	0	2 678	0
Tonalá y la Nuchita (proyecto ejecutivo)	0	1 464	0	0	0	0
Obra de Toma y zona de riego Cozoaltepec (proyecto ejecutivo)	0	0	229	0	0	0
Obra de toma y ampliación del Sistema Los Obos (proyecto ejecutivo)	0	0	96	0	0	0
Levantamiento Aerofotogramétrico de la Zona de Riego Tonalá Los Nuchita	0	0	0	0	0	843
Desarrollo de infraestructura de temporal	0	0	0	0	869	0
Proyecto ejecutivo de la presa derivadora Pajaritos (proyecto ejecutivo)	0	0	0	0	869	0
Operación y conservación de presas y estructuras de cabeza	0	0	1 214	0	0	0
Presa derivadora Calicanto	0	0	1 214	0	0	0

(Continúa)

**INVERSIÓN EN OBRAS DE INFRAESTRUCTURA HIDROAGRÍCOLA
POR ENTIDAD FEDERATIVA Y TIPO DE OBRA**

CUADRO 2.5.1

De 2002 a 2007

(Miles de pesos)

ENTIDAD FEDERATIVA Y TIPO DE OBRA	2002	2003	2004	2005	2006	2007 ^P
Oaxaca (continuación)						
Ampliación de distritos de riego	14 965	24 139	21 523	22 294	12 386	3 490
Río Verde	14 965	24 139	21 523	20 568	12 386	3 490
Obra de toma y zona de riego Cozoaltepec (proyecto ejecutivo)	0	0	0	458	0	0
Obra de toma y ampliación del Sistema los Obos (proyecto ejecutivo)	0	0	0	662	0	0
Drenes y caminos en los ejidos de Collantes y la Esperanza (proyecto ejecutivo)	0	0	0	606	0	0
Operación y conservación de presas	3 181	5 641	0	4 340	8 299	5 526
Presa derivadora Shutendaca	0	1 442	0	0	0	0
Presa Benito Juárez	0	0	0	1 861	1 000	1 020
Presa los Ocotes	0	2 144	0	0	0	0
Presa Presidente Miguel Aleman (Temascal)	0	2 055	0	0	0	1 860
Presa Miguel de la Madrid Hurtado (Cerro de Oro)	2 355	0	0	986	0	626
Presa el Progreso	826	0	0	0	0	0
Presa Las Pilas	0	0	0	0	1 000	139
Presa Matias Romero	0	0	0	1 493	0	0
Presa Ricardo Flores Magón	0	0	0	0	3 984	0
Presa Yosocuta	0	0	0	0	1 111	0
Presa El Calicanto	0	0	0	0	0	1 530
Presa El Encino	0	0	0	0	0	351
Presa Zocoteaca	0	0	0	0	1 204	0
Protección de áreas productivas contra inundaciones	5 435	6 712	2 658	42 019	5 278	4 882
Riego suplementario	1 806	7 541	9 610	24 944	7 811	3 654
Ríos de Oaxaca	5 435	6 712	2 658	42 019	5 278	4 882
Rehabilitación y modernización de distritos de riego	33 683	19 987	21 866	15 385	21 041	11 128
Tehuantepec	33 683	19 987	19 866	13 281	0	7 101
Río Verde-Progreso	0	0	0	0	19 481	1 000
Programa de Alianza para el Campo	0	0	2 000	2 104	1 560	3 027
Desarrollo Parcelario	0	0	0	0	452	610
Uso eficiente de la infraestructura hidroagrícola	5 596	6 457	5 907	10 848	10 358	15 500
Uso eficiente del agua y la energía eléctrica	1 613	1 180	3 800	6 000	4 670	14 700
Puebla	15 263	18 060	18 720	19 185	27 647	56 269
Ampliación de distritos de riego	4 690	0	0	0	0	0
Túnel Portezuelos (proyecto ejecutivo)	979	0	0	0	0	0
Río Grande (proyecto ejecutivo)	752	0	0	0	0	0
Zona de riego Huejónapan (proyecto ejecutivo)	1 080	0	0	0	0	0
Zona de riego Los Zapotes (proyecto ejecutivo)	1 068	0	0	0	0	0
Río Apulco (proyecto ejecutivo)	811	0	0	0	0	0
Operación y Conservación de Presas	668	3 030	0	0	920	7 570
Presa derivadora Echeverría	668	86	0	0	0	0
Presa Manuel Ávila Camacho (Valsequillo)	0	2 944	0	0	0	5 040
Presa Huachinantla	0	0	0	0	920	0
Presa Tepeojuma	0	0	0	0	0	989
Presa Taetla	0	0	0	0	0	1 541
Ampliación de unidades de riego	158	1 905	3 545	0	3 274	240
Los Carros Cayehuacán	158	1 905	1 719	0	2 404	50
Zona de Riego entubada San Vicente B. (proyecto ejecutivo)	0	0	255	0	0	0
Presa de almacenamiento Los Zapotes (proyecto ejecutivo)	0	0	731	0	0	0
Presa de almacenamiento San Vicente B. (proyecto ejecutivo)	0	0	840	0	0	0
Planta de bombeo, línea de conducción y zona de riego de Ixcamilpa (proyecto ejecutivo)	0	0	0	0	870	0
Canal Principal Porfirio Díaz (Proyecto ejecutivo)	0	0	0	0	0	190
Protección de áreas productivas contra inundaciones	0	0	0	1 470	2 438	4 067
Ríos de Puebla	0	0	0	1 470	2 438	4 067
Rehabilitación y modernización de distritos de riego	4 500	6 600	8 500	7 470	9 205	20 692
Valsequillo	0	0	0	300	3 069	0
Programa de Alianza para el Campo	4 500	6 600	8 500	7 170	6 136	20 692
Desarrollo de infraestructura de temporal	0	0	0	0	615	0
Rehabilitación de la presa derivadora Colhuac (proyecto ejecutivo)	0	0	0	0	615	0
Desarrollo Parcelario	0	275	375	1 245	2 500	2 100
Uso eficiente de la infraestructura hidroagrícola	2 635	5 130	2 900	5 000	5 037	12 500
Uso eficiente del agua y la energía eléctrica	2 613	1 120	3 400	4 000	3 658	9 100
Querétaro	4 889	5 827	4 325	17 134	15 980	19 682
Ampliación de distritos de riego	319	0	195	535	0	0
Río Arenal (proyecto ejecutivo)	319	0	0	0	0	0
Canal Constitución de 1917 (proyecto ejecutivo)	0	0	195	535	0	0
Rehabilitación y modernización de presas	0	1	0	0	0	0
Presa el Batán	0	1	0	0	0	0
Protección de áreas productivas contra inundaciones	0	0	738	1 088	922	1
Ríos de Querétaro	0	0	738	1 088	922	1
Rehabilitación y modernización de distritos de riego	2 000	4 800	2 267	9 703	9 104	10 299
San Juan del Río	0	0	267	623	0	0
Programa de Alianza para el Campo	2 000	4 800	2 000	9 080	9 104	10 299

(Continúa)

**INVERSIÓN EN OBRAS DE INFRAESTRUCTURA HIDROAGRÍCOLA
POR ENTIDAD FEDERATIVA Y TIPO DE OBRA**

CUADRO 2.5.1

De 2002 a 2007

(Miles de pesos)

ENTIDAD FEDERATIVA Y TIPO DE OBRA	2002	2003	2004	2005	2006	2007 ^P
Querétaro (continuación)						
Presas Alfredo V. Bonfil	623	0	0	0	0	0
Presas San Ildefonso, Mp. Amealco	0	387	0	0	0	0
Presas Santa Catarina	0	0	0	0	724	0
Presas Constitución de 1917	0	0	0	0	0	782
Uso eficiente de la infraestructura hidroagrícola	864	49	175	2 500	2 087	5 000
Uso eficiente del agua y la energía eléctrica	1 083	590	950	2 000	1 218	3 000
Desarrollo Parcelario	0	0	0	1 308	1 925	600
Quintana Roo	4 997	10 754	20 367	19 306	13 518	41 349
Rehabilitación y modernización de distritos de riego	1 300	3 000	2 000	2 129	2 549	5 592
Río Hondo	50	0	0	0	0	1 592
Programa de Alianza para el Campo	1 200	1 500	2 000	2 129	2 549	4 000
Estado de Quintana Roo	50	1 500	0	0	0	0
Temporal	50	6 435	9 683	8 610	1 896	5 967
Valle de Ucum (conservación y rehabilitación)	0	2 850	5 467	3 150	1 896	5 530
Valle de Ucum (desarrollo de infraestructura)	50	3 585	4 216	5 460	0	88
Zona de Temporal Tecnificado Valle de Ucum (proyecto ejecutivo)	0	0	0	0	0	349
Uso eficiente de la infraestructura hidroagrícola	583	595	3 000	2 000	2 505	8 000
Uso eficiente del agua y la energía eléctrica	3 064	724	980	1 000	1 485	2 800
Riego suplementario	0	0	4 704	5 567	5 083	18 991
San Luis Potosí	20 734	18 897	38 184	42 126	37 141	72 172
Temporal	1 698	4 517	5 077	5 085	5 676	4 228
Pujal Coy II	1 698	4 517	5 077	5 085	5 676	4 228
Operación y conservación de presas	585	1 539	0	2 554	8 111	7 491
Presas Cañada del Lobo	585	0	0	0	0	0
Presas Golondrinas	0	1 539	0	0	0	0
Presas B. el Porvenir	0	0	0	0	2 199	977
Presas B. Santa Fe	0	0	0	0	391	0
Presas B. Tulillo Chapacao	0	0	0	1 795	0	1 110
Presas el Potosino	0	0	0	0	3 882	0
Presas San José	0	0	0	0	1 639	0
Presas Santa Ana (Calderon)	0	0	0	759	0	0
Presas San Diego	0	0	0	0	0	3 712
Presas Alvaro Obregón	0	0	0	0	0	1 692
Operación y conservación de presas y estructuras de cabeza	0	0	3 897	0	0	0
Presas San Antonio (La Pila)	0	0	839	0	0	0
Presas B. el Porvenir	0	0	3 058	0	0	0
Ampliación de distritos de riego	0	0	0	0	0	2 667
Sobreelevación y/o rehabilitación de la presa La Teneria (proyecto ejecutivo)	0	0	0	0	0	1 284
Reconstrucción y/o construcción de la presa San Carlos (proyecto ejecutivo)	0	0	0	0	0	1 383
Rehabilitación y modernización de distritos de riego	12 239	7 432	6 835	8 307	5 431	11 026
Río Verde	3 229	1 811	2 342	0	0	0
Río Panuco, Pujal Coy I	8 110	5 621	4 493	0	1 685	0
Programa de Alianza para el Campo	900	0	0	8 307	3 746	11 026
Desarrollo parcelario	0	0	375	0	0	0
Uso eficiente de la infraestructura hidroagrícola	3 686	4 294	11 000	16 180	9 047	19 900
Uso eficiente del agua y la energía eléctrica	2 526	1 115	11 000	10 000	8 876	26 860
Sinaloa	583 401	426 084	587 091	920 533	213 304	461 024
Operación y conservación de presas	2 308	5 534	0	34 573	21 297	5 824
Presas Guillermo Blake Aguilar	1 629	0	0	0	0	0
Presas derivadora Santa Martha	679	0	0	0	0	0
Presas Eustaquio Buelna	0	1 022	0	0	0	231
Presas Aurelio Benassini (el salto)	0	1 253	0	0	0	0
Presas Agustina Ramirez (el Peñón)	0	530	0	0	0	0
Presas Los Herreros	0	1 157	0	0	0	0
Presas Luis Donald Colosio M (Huites)	0	1 572	0	27 945	13 746	1 047
Presas Adolfo López Mateos	0	0	0	2 931	0	0
Presas Agustina Ramirez y La Campana	0	0	0	0	1 234	0
Presas La Escondida	0	0	0	2 356	2 874	0
Presas Miguel Hidalgo	0	0	0	1 341	3 443	1 228
Presas Siqueros	0	0	0	0	0	663
Presas Sanalona	0	0	0	0	0	996
Presas Gustavo Diaz Ordaz (Bacurato)	0	0	0	0	0	1 659
Baluarte-Presidio	0	0	0	0	1 885	210 495
Operación y conservación de presas y estructuras de cabeza	0	0	2 209	0	0	0
Presas Eustaquio Buelna	0	0	1 497	0	0	0
Presas Los Horcones	0	0	712	0	0	0
Ampliación de unidades de riego	0	0	0	0	12 605	3 266
La Esperanza	0	0	0	0	12 605	3 266
Desarrollo de infraestructura de temporal	0	0	0	0	799	0
Zona de riego tecnificada, en el ejido de Santiago de Ocoroni (proyecto ejecutivo)	0	0	0	0	799	0

(Continúa)

**INVERSIÓN EN OBRAS DE INFRAESTRUCTURA HIDROAGRÍCOLA
POR ENTIDAD FEDERATIVA Y TIPO DE OBRA**

CUADRO 2.5.1

De 2002 a 2007

(Miles de pesos)

ENTIDAD FEDERATIVA Y TIPO DE OBRA	2002	2003	2004	2005	2006	2007 ^P
Sinaloa (continuación)						
Rehabilitación y modernización de distritos de riego	68 704	238 869	84 025	239 583	116 502	278 886
Mocorito	0	0	281	657	0	0
Río Fuerte	3 433	0	300	36 321	107	17 786
Valle del Carrizo (modernización)	988	4 314	300	812	0	1 242
Culiacán-Humaya	1 314	0	284	663	4 489	0
Elota Piaxtla	708	4 512	0	0	2 846	1 200
Guasave	1 153	0	300	782	0	9 210
San Lorenzo	0	1 447	270	24 333	23 780	38 953
Interconexión presas Miguel Hidalgo y Josefa Ortiz de Domínguez	1 351	0	0	0	0	0
Programa de Alianza para el Campo	59 757	228 596	82 290	176 015	83 395	0
Ampliación de distritos de riego	470 340	156 244	480 795	593 765	22 710	122 062
Baluarte-Presidio	137	0	150 000	242 024	0	115 000
Elota-Piaxtla	9 886	27 537	20 201	37 966	19 283	3 814
Río Sinaloa	6 741	9 126	3 319	0	0	0
Canal Fuerte Mayo, Sin.	16 576	17 581	8 933	1 814	120	0
Presa Huites ^a	433 625	102 000	297 000	307 137	0	0
Río Sinaloa (proyecto ejecutivo)	288	0	0	0	0	0
Canal Lateral Metate (proyecto ejecutivo)	3 087	0	0	0	0	0
Plantas de bombeo 6 y 8 (proyecto ejecutivo)	0	0	727	0	0	0
Planta de bombeo Las Ollitas (proyecto ejecutivo)	0	0	165	560	0	0
Sistema de riego por bombeo 2400 ha (proyecto ejecutivo)	0	0	150	1 329	0	0
Sistema de riego por bombeo 1400 ha (proyecto ejecutivo)	0	0	100	1 356	0	0
Unidad de riego Km 28-Nohme (proyecto ejecutivo)	0	0	200	957	0	0
Planta de Bombeo Charay (Proyecto ejecutivo)	0	0	0	622	570	0
Sobreelevación de la presa perivadora Andrew Weiss (proyecto ejecutivo)	0	0	0	0	2 737	0
Presa de almacenamiento El Palmito (proyecto ejecutivo)	0	0	0	0	0	983
Sistema de Riego Revolución, Joaquín Amaro, Las Vacas, Cerrillos II, Francisco I. Madero y José María Morelos (proyecto ejecutivo)	0	0	0	0	0	2 265
Protección de áreas productivas contra inundaciones	4 395	3 531	1 259	3 222	4 450	2 527
Ríos de Sinaloa	4 395	3 531	1 259	3 222	4 450	2 527
Desarrollo Parcelario	33 230	18 385	14 978	42 949	29 340	28 417
Uso eficiente de la infraestructura hidroagrícola	2 581	2 680	2 375	4 832	4 077	14 543
Uso eficiente del agua y la energía eléctrica	1 843	840	1 450	1 610	1 524	5 500
Sonora	75 200	228 598	38 021	184 969	77 341	200 674
Ampliación de distritos de riego	11 213	20 594	7 820	27 325	5 232	4 400
Canal Fuerte Mayo	11 213	20 594	7 622	25 368	3 998	0
Modernización de 8 represas en el C.P. Alto (proyecto ejecutivo)	0	0	198	1 357	0	0
Modernización de canales distrito de riego 018 (proyecto ejecutivo)	0	0	0	599	1 233	0
Drenes El Pescado y Secundarios (proyecto ejecutivo)	0	0	0	0	0	1 003
Drenes Internado, "C", "D", Sichiveny Secundarios (proyecto ejecutivo)	0	0	0	0	0	712
Drenes Victoria, Merida y Secundarios (proyecto ejecutivo)	0	0	0	0	0	586
Drenes Las Animas y Yavaros (proyecto ejecutivo)	0	0	0	0	0	2 098
Rehabilitación y modernización de distritos de riego	45 778	201 069	24 635	138 102	54 257	165 124
Col. Yaquis (modernización)	1 811	0	0	0	0	0
Colonias Yaquis	0	0	0	0	0	2 071
Altar Pitiquito Caborca	0	0	350	0	0	0
Río Mayo	0	0	285	0	0	3 124
Río Yaqui	0	0	0	29 470	660	14 332
Costa de Hermosillo	0	0	0	0	0	4 950
Guaymas	0	0	0	0	0	1 150
Programa de Alianza para el Campo	43 967	201 069	24 000	108 632	53 597	139 497
Operación y conservación de presas	825	1 914	0	2 208	5 415	5 604
Presa Alvaro Obregon	825	0	0	0	0	2 575
Presa Comaquito	0	1 380	0	0	0	0
Presa Cuauhtémoc (Santa Teresa)	0	534	0	0	0	0
Presa Abelardo L. Rodriguez	0	0	0	1 415	0	0
Presa El Plomo	0	0	0	0	817	0
Presa El Veranito	0	0	0	0	547	0
Presa Jacinto Lopez	0	0	0	0	788	0
Presa Juan Maldonado (Jincori)	0	0	0	793	0	0
Presa La Angostura	0	0	0	0	1 818	0
Presa Maximiliano R. Lopez	0	0	0	0	771	0
Presa Punta de Agua	0	0	0	0	674	0
Presa Gral. Ignacio Pesqueira (El Yeso)	0	0	0	0	0	739
Presa Divisaderos	0	0	0	0	0	618
Presa Las Calabazas	0	0	0	0	0	982
Presa El teopari	0	0	0	0	0	690
Operación y conservación de presas y estructuras de cabeza	0	0	691	0	0	0
Bordo Ortiz	0	0	691	0	0	0
Protección de áreas productivas contra inundaciones	0	0	0	2 637	2 698	1 457
Ríos de Sonora	0	0	0	2 637	2 698	1 457
Desarrollo Parcelario	9 559	872	0	9 697	6 239	14 590
Uso eficiente de la infraestructura hidroagrícola	3 831	2 484	2 375	2 500	2 000	4 000
Uso eficiente del agua y la energía eléctrica	3 993	1 665	2 500	2 500	1 500	5 500

(Continúa)

**INVERSIÓN EN OBRAS DE INFRAESTRUCTURA HIDROAGRÍCOLA
POR ENTIDAD FEDERATIVA Y TIPO DE OBRA
De 2002 a 2007**
(Miles de pesos)

CUADRO 2.5.1

ENTIDAD FEDERATIVA Y TIPO DE OBRA	2002	2003	2004	2005	2006	2007 ^P
Tabasco	14 553	23 268	26 159	73 366	61 943	28 113
Protección de áreas productivas contra inundaciones	347	2 009	3 315	4 087	6 143	2 941
Ríos de Tabasco	347	2 009	1 541	4 087	6 143	2 941
Río Mezcalapa Huimanguillo (proyecto ejecutivo)	0	0	437	0	0	0
Río Usumacinta Estapilla (proyecto ejecutivo)	0	0	448	0	0	0
Río Tulijá (proyecto ejecutivo)	0	0	474	0	0	0
Río Teapa (proyecto ejecutivo)	0	0	414	0	0	0
Ampliación de distritos de riego	2 683	2 029	0	270	221	0
Rectificación del Arroyo Granaditas (proyecto ejecutivo)	0	0	0	270	221	0
Río Carrizal L. Cárdenas (proyecto ejecutivo)	914	0	0	0	0	0
Río Grijalva (proyecto ejecutivo)	796	0	0	0	0	0
Río Carrizal González (proyecto ejecutivo)	974	0	0	0	0	0
Río Mezcalapa Macayo y Naranjo (proyecto ejecutivo)	0	468	0	0	0	0
Río Samaria (proyecto ejecutivo)	0	325	0	0	0	0
Río Carrizal (proyecto ejecutivo)	0	439	0	0	0	0
Río Mezcalapa Huimanguillo (proyecto ejecutivo)	0	200	0	0	0	0
Río Usumacinta Estapilla (proyecto ejecutivo)	0	200	0	0	0	0
Río Tulijá (proyecto ejecutivo)	0	197	0	0	0	0
Río Teapa (proyecto ejecutivo)	0	200	0	0	0	0
Riego suplementario	3 148	5 999	10 933	31 479	21 764	9 466
Uso eficiente de la infraestructura hidroagrícola	1 206	2 824	3 152	8 472	3 008	5 200
Uso eficiente del agua y la energía eléctrica	318	0	450	2 390	500	3 500
Temporal	6 852	10 407	8 310	26 668	30 307	7 006
Sanes Huasteca (desarrollo de infraestructura)	2 627	5 417	3 749	11 221	11 664	211
Sanes Huasteca (conservación y rehabilitación)	0	545	945	3 142	3 114	933
La Sierra (conservación y rehabilitación)	1 872	1 364	2 156	2 621	5 182	1 491
Zanapa-Tonalá (conservación y rehabilitación)	1 823	3 081	1 460	2 346	2 735	1 040
Zanapa-Tonalá (desarrollo de infraestructura)	530	0	0	7 338	7 613	3 330
Tamaulipas	132 360	184 407	383 987	168 771	173 950	148 387
Desarrollo Parcelario	3 300	2 919	548	13 926	9 823	26 805
Ampliación de distritos de riego	1 462	5 813	3 499	0	0	0
Las Blancas y Canal de Interconexión	349	3 856	3 499	0	0	0
Río Tamesí (proyecto ejecutivo)	1 000	1 168	0	0	0	0
Las Piedras (proyecto ejecutivo)	113	789	0	0	0	0
Rehabilitación y modernización de distritos de riego	55 353	71 587	348 240	81 165	94 875	55 781
Mante	0	0	256	1 511	230	0
Bajo Río Bravo	3 976	0	175 000	300	3 625	0
Bajo Río San Juan	34 670	17 400	142 452	21 415	15 217	0
Xicoténcatl	0	0	270	1 506	2 849	0
Río Sota la Marina	0	0	284	2 587	2 237	0
Río Pánuco, Las Ánimas	1 706	0	290	4 706	11 561	0
Programa de Alianza para el Campo	15 000	54 187	29 688	49 140	59 156	55 781
Uso Sustentable en la Cuenca del Río Bravo	55 829	81 017	1 993	30 085	42 657	26 264
Distrito de riego 025 Bajo Río Bravo	55 829	81 017	1 993	30 085	42 657	26 264
Temporal	2 772	4 840	12 540	10 345	4 408	11 772
San Fernando	2 772	4 840	12 540	10 345	4 408	11 772
Operación y conservación de presas	1 922	1 458	0	11 332	337	3 414
Presa Las Blancas	70	0	0	2 600	0	0
Presa Vicente Guerrero	1 852	0	0	0	0	0
Presa derivadora San Gabriel	0	1 458	0	0	0	0
Presa B. Anzalduas Rodhe	0	0	0	1 848	0	0
Presa La Patria es Primero	0	0	0	1 291	0	0
Presa Marte R. Gómez	0	0	0	4 080	337	2 445
Presa Saca de Agua	0	0	0	1 513	0	0
Presa Pedro J. Mendez	0	0	0	0	0	969
Operación y conservación de presas y estructuras de cabeza	0	0	8 552	0	0	0
P B Anzalduas Rodhe	0	0	4 464	0	0	0
Presa Caballeros	0	0	828	0	0	0
Presa San Gabriel	0	0	3 260	0	0	0
Protección de áreas productivas contra inundaciones	4 711	9 537	3 815	4 218	5 697	1 851
Ríos de Tamaulipas	4 711	9 537	3 815	4 218	5 697	1 851
Rehabilitación y modernización de presas	699	1 247	0	0	0	0
Presa Emilio Portes Gil	699	1 247	0	0	0	0
Uso eficiente de la infraestructura hidroagrícola	3 686	4 859	2 700	10 100	10 421	15 000
Uso eficiente del agua y la energía eléctrica	2 626	1 130	2 100	7 600	5 732	7 500
Tlaxcala	7 769	6 956	8 559	12 378	11 177	13 300
Ampliación de distritos de riego	778	0	0	0	0	0
Río Zahuapan (proyecto ejecutivo)	778	0	0	0	0	0
Protección de áreas productivas contra inundaciones	1 584	1 592	2 909	1 636	1 235	1 050
Ríos de Tlaxcala	1 584	1 592	2 909	1 636	1 235	1 050
Rehabilitación y modernización de distritos de riego	500	500	500	808	1 308	1 750
Programa de Alianza para el Campo	500	500	500	808	1 308	750
Atoyac-Zahuapan	0	0	0	0	0	1 000

(Continúa)

**INVERSIÓN EN OBRAS DE INFRAESTRUCTURA HIDROAGRÍCOLA
POR ENTIDAD FEDERATIVA Y TIPO DE OBRA
De 2002 a 2007**
(Miles de pesos)

CUADRO 2.5.1

ENTIDAD FEDERATIVA Y TIPO DE OBRA	2002	2003	2004	2005	2006	2007 ^P
Tlaxcala (continuación)						
Operación y conservación de presas	0	0	0	2 434	2 066	0
Presa Panotla	0	0	0	2 434	2 066	0
Uso eficiente de la infraestructura hidroagrícola	2 794	3 349	2 200	3 500	3 294	7 000
Uso eficiente del agua y la energía eléctrica	2 113	1 515	2 950	4 000	3 274	3 500
Veracruz de Ignacio de la Llave	70 189	79 456	83 562	128 144	102 131	162 768
Ampliación de distritos de riego	967	147	0	2 629	1 628	0
Río Pantepec (proyecto ejecutivo)	524	0	0	0	0	0
Río Tecolutla (proyecto ejecutivo)	443	0	0	0	0	0
Río Obispo (proyecto ejecutivo)	0	147	0	0	0	0
150 km de caminos Tesechoacán (proyecto ejecutivo)	0	0	0	1 569	0	0
Módulo de Riego Alfredo V. Bonfil (Proyecto ejecutivo)	0	0	0	818	1 233	0
Unidad de riego San Juan y San Antonio (proyecto ejecutivo)	0	0	0	242	394	0
Operación y conservación de presas y estructuras de cabeza	0	0	857	0	0	0
Presa derivadora La Antigua	0	0	857	0	0	0
Rehabilitación y modernización de distritos de riego	7 471	34 714	20 652	26 723	17 490	21 129
La Antigua	0	0	291	1 380	0	0
Río Blanco	0	0	300	0	0	0
Río Pánuco, Chicayán	471	539	1 170	2 649	0	0
El Higo	0	0	0	0	0	805
Programa de Alianza para el Campo	7 000	34 175	18 350	22 695	17 490	20 324
Unidad La Breña, D.R. 082	0	0	541	0	0	0
Temporal	34 188	18 580	25 109	30 986	21 838	18 975
Tesechoacán (desarrollo de infraestructura)	29 425	0	0	0	0	0
Tesechoacán (conservación y rehabilitación)	1 796	1 120	1 653	5 902	3 829	5 832
Isla Rodríguez Clara (conservación y rehabilitación)	1 190	749	1 452	2 069	2 301	1 239
Los Naranjos (Conservación y rehabilitación)	0	493	3 889	2 897	5 617	2 878
Los Naranjos (Desarrollo de infraestructura)	0	14 491	14 786	18 545	6 162	4 341
Centro de Veracruz (Conservación y rehabilitación)	1 777	1 727	3 129	1 573	3 929	2 847
150 km de caminos Tesechoacán (proyecto ejecutivo)	0	0	200	0	0	0
Sistema de riego Actopán, La Antigua (proyecto ejecutivo)	0	0	0	0	0	894
Sistema de riego Joaquín (proyecto ejecutivo)	0	0	0	0	0	944
Protección de áreas productivas contra inundaciones	7 091	4 239	3 181	7 911	6 305	2 829
Ríos de Veracruz	7 091	4 239	2 551	7 911	6 305	2 829
Río Obispo (proyecto ejecutivo)	0	0	630	0	0	0
Ampliación de unidades de riego	0	0	0	0	0	17 207
Mata de Agua	0	0	0	0	0	4 415
Paso Amapa	0	0	0	0	0	3 829
Paso Bobo	0	0	0	0	0	4 575
Río Moreno	0	0	0	0	0	4 388
Operación y conservación de presas	0	2 030	0	1 484	5 213	0
Presa Paso de Piedras (Chicayán)	0	2 030	0	0	0	0
Presa B. Jaboncillos	0	0	0	0	2 653	0
Presa B. La Tortuga	0	0	0	0	2 560	0
Presa Camelpo	0	0	0	1 484	0	0
Conservación, Operación y Mantenimiento de Acueductos	0	0	0	22 276	35 627	0
Usapanapa La Cangrejera, Ver.	0	0	0	22 276	35 627	0
Riego suplementario	18 454	17 257	30 180	21 659	8 259	27 367
Desarrollo parcelario	600	0	758	1 436	0	0
Uso eficiente de la infraestructura hidroagrícola	864	1 724	1 875	5 500	3 204	67 920
Uso eficiente del agua y la energía eléctrica	553	765	950	7 540	2 567	7 341
Yucatán	42 198	31 448	50 419	61 667	52 983	60 897
Temporal	3 539	2 892	3 686	4 465	3 825	3 236
Oriente de Yucatán (conservación y rehabilitación)	1 927	1 895	2 534	2 585	2 332	1 783
Zona sur de Yucatán (conservación y rehabilitación)	1 612	997	1 152	1 880	1 493	1 453
Riego suplementario	1 974	8 575	21 080	17 960	9 978	5 129
Ampliación de unidades de riego	6 954	3 951	6 427	11 263	16 108	21 659
Zona citrícola	3 822	1 817	3 310	5 388	8 466	6 694
Oriente de Yucatán	3 131	2 134	3 117	5 875	7 642	14 965
Rehabilitación y modernización de distritos de riego	3 456	7 600	3 950	5 309	5 326	7 473
Ticul	306	0	0	0	0	1 380
Programa de Alianza para el Campo	3 150	7 600	3 950	5 309	5 326	6 093
Uso eficiente de la infraestructura hidroagrícola	14 096	6 970	9 000	6 050	7 392	10 900
Uso eficiente del agua y la energía eléctrica	12 179	1 460	6 276	16 619	10 355	12 500
Zacatecas	38 397	69 854	55 451	30 261	16 874	38 581
Operación y conservación de presas y estructuras de cabeza	0	0	12 002	0	0	0
Presa el Chique	0	0	6 367	0	0	0
Presa el Cazadero	0	0	5 635	0	0	0
Desarrollo Parcelario	8 000	1 125	0	455	0	5 100
Rehabilitación y modernización de presas	698	2 353	0	0	0	0
Presa Molino de la Luz	698	1 853	0	0	0	0
Presa el Cazadero	0	500	0	0	0	0

(Continúa)

**INVERSIÓN EN OBRAS DE INFRAESTRUCTURA HIDROAGRÍCOLA
POR ENTIDAD FEDERATIVA Y TIPO DE OBRA
De 2002 a 2007**
(Miles de pesos)

CUADRO 2.5.1

ENTIDAD FEDERATIVA Y TIPO DE OBRA	2002	2003	2004	2005	2006	2007 ^P
Zacatecas (continuación)						
Rehabilitación y modernización de distritos de riego	6 000	6 944	0	5 917	1 830	16 786
Estado de Zacatecas (distritos de riego)	0	0	0	607	1 312	9 139
Programa de Alianza para el Campo	6 000	6 944	0	5 310	518	7 647
Operación y conservación de presas	1 295	2 946	0	1 586	2 964	1 363
Presa Junta de los Ríos	782	0	0	0	0	0
Presa el Tule	513	0	0	0	0	0
Presa Leobardo Reynoso	0	539	0	0	0	0
Presa derivadora Loma Colorada	0	449	0	0	0	0
Presa La Luz, Mp. Penjamillo	0	351	0	0	0	0
Presa el Chique	0	1 607	0	803	2 359	0
Presa Agua Blanca	0	0	0	783	605	0
Presa Cazadero	0	0	0	0	0	1 363
Ampliación de unidades de riego	7 338	42 365	36 299	4 331	4 219	3 604
Irrigación menor Zacatecas	1 582	4 875	6 021	525	0	0
Canal principal Botas-Achoquen (proyecto ejecutivo)	0	0	0	192	491	0
Presas de Zacatecas (Juchipila)	5 756	37 490	30 278	3 615	1 104	545
Noroeste de Zacatecas	0	0	0	0	2 625	3 059
Protección de áreas productivas contra inundaciones	1 251	1 731	0	802	1 987	728
Ríos de Zacatecas	1 251	1 731	0	802	1 987	728
Uso eficiente de la infraestructura hidroagrícola	3 769	3 395	2 900	8 500	4 345	5 000
Uso eficiente del agua y la energía eléctrica	10 047	8 996	4 250	8 670	1 529	6 000

NOTA: respecto a 2002, en algunas entidades federativas se incluyen inversiones en proyectos ejecutivos de diversas obras de infraestructura hidroagrícola, con cargo al programa de ampliación de distritos de riego.

^a En los ejercicios 2005, 2006 y 2007 la Subdirección General de Infraestructura Hidroagrícola no es responsable de la inversión de la presa Huítes.

FUENTE: SEMARNAT. Comisión Nacional del Agua.

CAPACIDAD TOTAL Y VOLUMEN ALMACENADO DE AGUA POR REGIÓN, DISTRITO DE RIEGO Y PRESA

CUADRO 2.5.2

(Promedio anual)

De 2002 a 2007

(Millones de metros cúbicos)

REGIÓN, DISTRITO DE RIEGO Y PRESA	CAPACIDAD TOTAL 2002-2007 ^a	VOLUMEN ALMACENADO					
		2002	2003	2004	2005	2006	2007
Total	70 412.5	18 502.6	21 742.5	32 568.5	43 050.9	36 987.6	41 894.4
Noroeste	22 788.2	4 791.8	3 608.1	6 950.0	15 657.4	12 207.8	14 484.0
Tijuana, BC							
Abelardo L. Rodríguez	135.8	12.3	10.1	8.1	53.1	35.2	18.6
Estado de Colima							
Amela	26.1	18.6	20.9	19.7	20.0	18.3	20.8
Basilio Vadillo	134.1	88.1	108.9	116.2	107.6	110.7	117.4
Culiacán, Sin.							
Adolfo L. Mateos	3 024.3	373.9	499.9	1 369.5	2 582.5	1 502.0	1 815.9
El Comedero	2 173.4	371.0	466.3	903.3	1 550.5	1 525.1	1 733.9
Eustaquio Buelna	95.1	28.3	43.7	58.1	36.2	47.5	50.1
Sanalona	700.9	166.6	151.2	360.3	465.4	316.8	399.5
Guasave, Sin.							
Bacurato	1 766.3	368.3	351.1	766.4	1 521.7	937.1	1 006.9
Guillermo Blake Aguilar	270.1	34.7	43.3	93.2	157.1	82.8	71.6
Río Fuerte, Sin.							
Josefa O. de Domínguez	488.8	229.3	64.8	186.2	400.8	362.5	425.1
Miguel Hidalgo	2 811.4	618.0	367.7	556.5	2 136.8	1 562.0	2 165.2
Aurelio Benassini	345.0	197.9	186.5	247.2	250.4	193.6	227.4
Luis Donaldo Colosio	2 408.0	532.0	240.9	721.4	1 930.3	1 613.6	1 906.6
Río Altar, Son.							
Cuauhtémoc	60.5	18.8	16.9	17.5	16.5	15.1	15.2
Río Mayo, Son.							
Adolfo R. Cortínez	989.7	229.7	183.2	239.3	779.8	407.8	527.3
Río Sonora, Son.							
A. Rodríguez Luján	219.5	3.0	1.6	0.4	0.0	8.6	2.5
Río Yaqui, Son.							
Álvaro Obregón	2 934.0	741.6	349.9	439.7	1 116.6	1 180.0	1 305.4
Angostura	1 283.1	166.0	91.8	89.5	629.5	637.1	681.1
Plutarco E. Calles	2 922.1	593.7	409.5	757.5	1 902.8	1 652.0	1 993.5
Central Norte	9 825.4	2 276.5	3 199.6	4 650.8	5 382.6	5 512.7	6 906.0
Bajo Río Conchos, Chih.							
Luis L. León	313.5	70.5	101.7	208.2	258.3	221.4	266.1
Cd. Delicias, Chih.							
Boquilla	2 773.6	660.7	582.3	598.5	1 048.4	1 517.5	2 270.7
Fco. I. Madero	342.7	148.8	182.8	221.3	248.5	240.7	254.6
El Carmen, Chih.							
Las Lajas	87.0	21.9	15.8	24.0	32.1	48.2	35.3
Río Florido, Chih.							
San Gabriel	247.9	43.7	78.7	96.1	122.6	166.7	226.6
Pico de Águila	45.0	28.1	23.8	22.9	14.8	26.0	20.2
Río Papigochic, Chih.							
Abraham González	69.1	59.5	34.5	21.8	40.0	52.1	67.6
San Buenaventura, Chih.							
El Tintero	129.1	18.2	19.2	24.5	45.3	87.0	83.7
Palestina, Coah.							
Centenario	14.1	8.0	14.0	14.1	14.1	13.9	14.1
San Miguel	10.5	6.7	10.5	10.5	10.5	10.5	11.1
Región Lagunera, Coah. y Dgo.							
Francisco Zarco	335.1	103.2	152.0	193.7	124.9	105.6	92.4
Lázaro Cárdenas	2 778.0	435.8	699.7	1 168.6	1 387.0	1 568.3	2 040.4
Don Martín, Coah. y NL							
Salinillas	9.0	5.5	0.5	4.0	5.8	4.2	3.5
Venustiano Carranza	1 374.0	60.4	148.8	777.7	796.0	348.3	347.1
El Cuchillo	1 023.1	452.4	900.2	1 016.1	1 014.7	917.6	962.8
Estado de Durango							
Francisco Villa	73.8	39.9	59.8	67.4	54.3	38.0	46.5
Guadalupe Victoria	77.1	54.9	66.2	67.6	58.4	50.4	61.8
Peña del Águila	29.8	15.3	24.5	24.5	23.9	20.8	18.2
Santiago Bayacora	93.0	43.1	84.6	89.4	83.1	75.6	83.4
Noreste	8 779.4	2 242.3	3 268.0	5 168.1	5 137.1	4 411.7	4 717.4
Bajo Río Bravo, Tamps.							
Falcón-México	1 340.7	192.2	329.1	772.4	738.3	575.8	634.1
La Amistad-México	1 665.7	432.1	578.3	1 029.3	1 417.0	1 262.5	1 347.3
Bajo Río San Juan, Tamps.							
Marte R. Gómez	924.0	411.5	652.6	906.4	807.7	708.4	726.7
Xicoténcatl, Tamps.							
San Lorenzo	177.8	134.8	144.2	133.1	107.8	103.1	124.2
Río Pánuco, Las Ánimas,							
Pujal-Coy y Chicayán, Tamps.							
Chicayán (Paso de Piedra)	330.0	11.7	61.6	140.9	94.1	92.9	96.4
Est. R. Caballero D.	508.2	378.7	397.3	408.6	368.3	305.5	373.3
Río Soto La Marina, Tamps.							
Vicente Guerrero	3 833.0	681.4	1 104.8	1 777.3	1 603.9	1 363.6	1 415.5

(Continúa)

CAPACIDAD TOTAL Y VOLUMEN ALMACENADO DE AGUA POR REGIÓN, DISTRITO DE RIEGO Y PRESA

CUADRO 2.5.2

**(Promedio anual)
De 2002 a 2007**

(Millones de metros cúbicos)

REGIÓN, DISTRITO DE RIEGO Y PRESA	CAPACIDAD TOTAL 2002-2007 ^a	VOLUMEN ALMACENADO					
		2002	2003	2004	2005	2006	2007
Centro	5 817.5	3 137.6	3 887.6	4 427.2	3 874.9	3 602.2	4 326.7
Pabellón, Ags.							
Calles	348.9	43.4	75.3	124.7	138.5	111.1	118.4
Cincuenta Aniversario	3.1	2.9	2.9	2.7	3.1	3.0	3.0
Alto Río Lerma, Gto.							
Solís	784.4	404.0	512.4	667.5	585.3	620.5	706.4
Tepuxtepec	425.0	331.9	385.0	386.1	374.6	350.5	365.2
Yuriria	202.3	24.1	77.2	132.3	124.6	100.7	153.6
La Purísima	85.0	29.6	50.3	64.3	68.5	29.3	45.3
La Begoña, Gto.							
Ignacio Allende	150.0	83.2	132.2	130.6	93.7	79.9	113.4
Isidro G. Orozco	2.5	0.0	0.0	0.0	0.0	0.0	0.0
Peñuelitas, Gto.							
Peñuelitas	22.8	10.2	19.9	20.5	13.2	11.5	18.7
Alfajayucán, Hgo.							
La Peña (R. Gómez)	42.3	22.3	27.9	36.3	22.8	30.8	35.8
Vicente Aguirre	20.2	9.3	9.8	11.2	8.4	9.1	13.8
Tula Hgo.							
Endó	130.0	91.1	102.3	112.0	85.2	98.7	112.1
Requena	52.4	42.5	43.9	44.0	40.1	45.2	42.9
Taxhimay	42.6	36.3	34.6	41.7	34.3	37.3	38.5
Tulancingo, Hgo.							
La Esperanza	1.1	0.8	0.7	0.1	0.2	0.0	0.0
Tomatlán, Jal.							
Cajón de Peña	411.7	336.7	400.4	400.0	367.0	329.0	391.2
Estado de Jalisco Norte							
Cajititlán	44.9	0.1	11.1	44.1	44.1	44.1	44.1
Chila	0.6	0.5	0.5	0.5	0.5	0.5	0.5
Coatepec	2.0	1.1	1.7	1.5	1.7	1.7	1.3
Cuarenta	29.6	17.3	26.5	27.0	19.9	17.1	25.4
El Trigo	4.4	2.5	3.0	3.1	2.6	4.1	2.6
Estribón	6.1	4.6	4.7	4.4	4.9	3.1	2.6
La Colonia	5.8	3.0	3.2	4.0	2.2	2.6	4.1
Laguna Colorada	11.8	8.9	11.7	9.6	7.5	7.4	11.8
Las Quemadas	1.4	0.9	1.1	1.1	0.7	0.4	0.4
Lic. S. Camarena	43.3	32.9	35.7	39.4	35.1	30.3	38.6
Mexitcacán	1.3	0.0	0.0	0.0	0.0	0.0	0.0
Palo Verde	4.7	0.5	1.0	2.4	0.9	0.7	1.1
San Andrés	4.1	2.0	2.8	2.8	1.1	1.3	3.0
San Miguel El Alto	2.7	1.1	1.5	2.6	2.6	2.6	2.6
Sta. Rosalía	0.4	0.1	0.2	0.1	0.1	0.1	0.1
Tenasco	10.0	3.2	6.0	9.4	7.9	5.7	7.1
Villa Guerrero	2.4	0.8	1.2	2.4	2.4	2.4	2.4
Volantín	13.3	0.0	0.0	0.0	0.0	0.0	0.0
Lugo Zanabria (La Pólvora)	51.7	17.2	31.6	45.5	37.7	24.1	32.9
Estado de Jalisco Sur							
Hurtado	21.2	12.0	16.4	15.3	12.8	7.9	13.8
Tacotán	138.8	81.8	116.3	138.1	127.4	105.9	133.7
Trigomil	317.5	64.0	85.2	125.9	122.3	108.8	145.7
Estado de México							
El Molino	7.4	3.3	4.8	5.0	2.5	1.9	3.8
Huapango	119.5	28.2	48.7	69.8	41.6	17.0	27.3
Ñadó	15.1	10.0	10.8	11.6	6.2	6.5	11.5
Otros Vasos Auxiliares	5.0	0.0	0.0	0.0	0.0	0.0	0.0
Tepetitlán	67.3	54.2	56.9	54.2	51.1	54.5	56.9
Trinidad Fabela	9.3	4.7	4.9	4.8	2.8	2.4	4.9
Jilotepec							
Danxho	30.6	22.0	24.1	27.3	19.9	21.8	26.4
La Concepción, Méx.							
La Concepción	11.9	8.8	9.3	10.2	9.2	9.9	10.1
Ciénega de Chapala, Mich.							
Barraje Ibarra	19.3	14.3	14.3	14.3	14.3	14.3	14.3
Guaracha	36.2	15.6	23.6	25.2	24.3	15.5	17.9
Jaripo	9.6	4.2	5.2	5.1	6.9	6.1	4.6
Tarecuato	1.1	1.1	1.1	1.1	1.1	1.1	1.1
Gral. Lázaro Cárdenas, Mich.							
Los Olivos	20.1	13.5	16.8	17.1	13.9	13.0	16.5
Zicuirán	40.0	25.6	29.1	25.0	24.0	20.9	25.1
José Ma. Morelos y Pavón	210.8	168.5	157.1	171.4	166.3	164.4	178.8
Constitución de Apatzingán	451.2	281.3	322.1	320.7	237.6	243.5	322.7
Morelia y Queréndaro, Mich.							
Cointzio	84.3	68.6	70.4	69.9	68.6	63.3	65.4
Laguna de Fresno	13.6	6.0	6.6	7.5	6.2	5.7	7.3
Malpais	20.0	13.4	12.8	12.9	13.2	12.1	13.4
Tercer Mundo	18.5	8.0	8.6	9.3	5.3	6.9	9.0
Quitupán-La Magdalena, Mich.							
San Juanico	40.2	16.1	22.9	23.1	21.0	18.3	31.9
Vicente C. Villaseñor	14.4	9.9	12.6	12.1	10.0	8.8	13.2
Rosario-Mezquite, Mich.							
Gonzalo	6.6	3.3	3.2	3.7	2.8	2.4	3.0
Melchor Ocampo	185.0	151.1	147.6	156.9	144.3	121.2	142.2

(Continúa)

CAPACIDAD TOTAL Y VOLUMEN ALMACENADO DE AGUA POR REGIÓN, DISTRITO DE RIEGO Y PRESA

CUADRO 2.5.2

(Promedio anual)
De 2002 a 2007
(Millones de metros cúbicos)

REGIÓN, DISTRITO DE RIEGO Y PRESA	CAPACIDAD TOTAL		VOLUMEN ALMACENADO					
	2002-2007 ^a		2002	2003	2004	2005	2006	2007
Tuxpan, Mich.								
Agostitlán	15.8	11.2	12.0	13.3	11.6	11.6	11.2	
Pucuatón	10.8	6.7	6.4	7.6	6.9	6.9	7.0	
Sabaneta	5.3	4.7	4.7	4.9	4.5	4.8	4.7	
Zacapu, Mich.								
Copándaro	6.5	3.0	2.6	3.9	1.7	1.8	3.4	
Zamora, Mich.								
Urepetiro	11.0	7.7	7.5	8.2	6.9	5.1	7.8	
Estado de Morelos								
El Rodeo	31.2	8.7	12.8	13.4	9.3	8.2	11.4	
Valsequillo, Pue.								
Manuel A. Camacho	281.7	173.8	193.5	218.5	187.0	182.7	236.3	
San Juan del Río, Qro.								
Constitución 1917	66.6	25.7	31.7	33.6	10.7	17.2	32.8	
San Idelfonso	52.3	23.0	33.7	39.1	19.1	19.0	34.5	
Vasos Auxiliares	21.4	9.2	19.0	19.0	19.0	19.0	19.0	
Atoyac-Zahúapan, Tlax.								
Atlanga	51.0	27.2	29.2	34.8	32.1	30.5	32.2	
Estado de Zacatecas								
El Cazadero	27.1	12.3	14.9	15.7	16.2	14.1	20.4	
El Chique	132.3	66.0	119.8	118.3	113.3	106.5	123.4	
Leobardo Reynoso	113.1	27.5	64.6	98.3	76.7	49.0	65.5	
Miguel Alemán	70.3	50.7	55.5	56.4	47.4	43.0	48.3	
Santa Rosa	8.8	3.4	4.3	4.5	3.0	2.8	4.8	
Julian Adame Alatorre	33.0	22.5	26.1	26.5	22.3	21.7	24.7	
Sur	1 705.0	1 295.7	1 413.3	1 362.3	1 267.3	1 250.4	1 026.4	
Laguna de Tuxpan, Gro.								
Laguna de Tuxpan	13.0	5.8	7.3	9.8	8.7	6.8	7.7	
Ríos Amuco y Cutzamala, Gro.								
La Calera	21.4	19.6	19.9	20.5	20.2	20.8	20.7	
Vicente Guerrero	209.0	141.4	159.7	146.0	132.5	140.7	147.8	
Andrés Figueroa	86.5	64.0	69.8	70.3	68.6	59.8	61.0	
El Gallo	225.3	188.7	208.8	218.2	204.6	209.0	160.7	
Tepecoacuilco, Gro.								
Valerio Trujano	34.5	17.8	20.3	24.9	21.5	18.8	21.5	
Revolución Mexicana	117.9	91.4	94.9	93.9	89.9	96.1	94.3	
Cuxtepeques, Chis.								
Juan Sabinés Gutiérrez	70.0	53.5	62.1	70.0	57.8	60.1	61.2	
Tehuantepec, Oax.								
Benito Juárez	927.4	713.6	770.5	708.7	663.6	638.3	451.7	
Otros distritos de riego^b	21 497.0	4 758.7	6 365.9	10 010.1	11 731.6	10 002.8	10 433.7	

^a En 1999, se actualizó la información con base en las revisiones hechas por la Comisión Nacional del Agua a las capacidades de almacenamiento en las presas y sus volúmenes técnicos muertos. Asimismo, en la Región Centro se incluye la presa Lugo Sanabria y se omite, por fracturas en su estructura, la de El Llano; y en la Región Sur se incorpora la presa El Gallo.

^b Son almacenamientos disponibles para la agricultura existentes en los distritos de riego, cuyos volúmenes no se utilizan con frecuencia o sólo se utilizan parcialmente en riego. Comprende las presas Amistad Internacional, Falcón Internacional, Laguna de Chapala y Presidente Alemán (Papaloapan).

FUENTE: SAGARPA. Centro de Estadística Agropecuaria.

VOLUMEN ALMACENADO DE AGUA POR REGIÓN

GRÁFICA 2.5.2.1

De 2002 a 2007
(Millones de metros cúbicos)

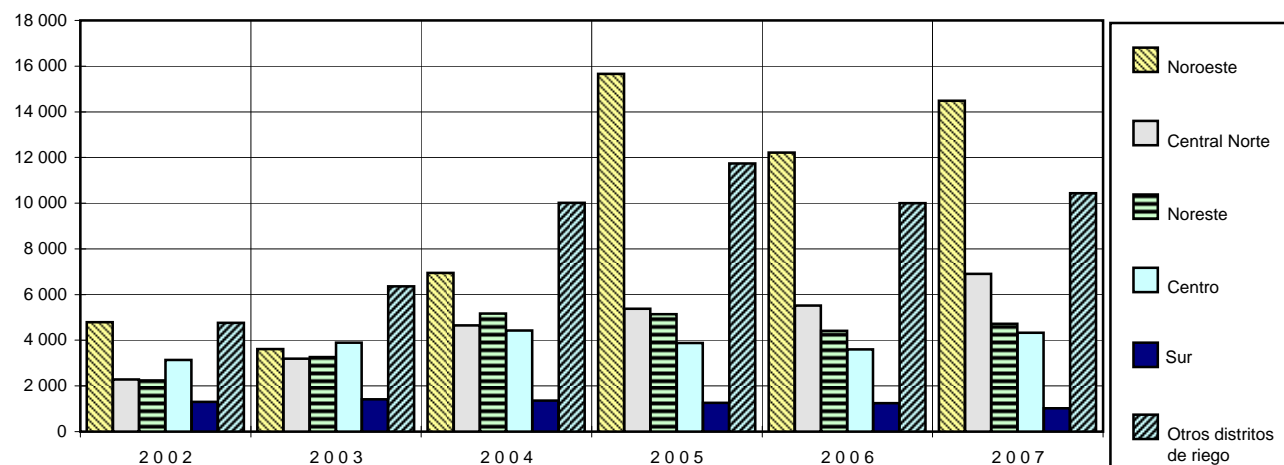

FUENTE: cuadro 2.5.2

2.6 OCUPACIÓN

TRABAJADORES PERMANENTES EN ACTIVIDADES AGROPECUARIAS, SILVÍCOLAS, DE CAZA Y PESCA, ASEGURADOS EN EL INSTITUTO MEXICANO DEL SEGURO SOCIAL POR ENTIDAD FEDERATIVA

CUADRO 2.6.1

De 2001 a 2006

(Cifras al 31 de diciembre de cada año)

ENTIDAD FEDERATIVA	2 0 0 1	2 0 0 2	2 0 0 3	2 0 0 4	2 0 0 5	2 0 0 6
Total	413 444	404 785	384 904	432 765	448 878	456 699
Aguascalientes	4 519	4 588	4 828	5 230	5 501	6 078
Baja California	8 111	8 335	8 514	12 034	14 539	15 382
Baja California Sur	5 318	5 131	5 174	7 722	10 173	10 698
Campeche	3 646	3 216	3 432	3 413	3 083	3 599
Coahuila de Zaragoza	13 051	13 060	13 263	14 080	15 564	17 164
Colima	6 069	6 281	6 425	6 641	6 824	6 658
Chiapas	12 808	12 923	10 226	13 110	12 848	12 813
Chihuahua	12 404	11 603	10 923	13 292	13 777	15 687
Distrito Federal	1 939	1 914	1 607	2 309	2 570	1 963
Durango	12 263	11 637	11 336	11 815	12 373	12 871
Guanajuato	11 047	12 292	9 768	13 371	15 000	16 748
Guerrero	800	770	744	1 182	1 164	1 393
Hidalgo	1 928	2 048	2 017	1 747	2 011	2 118
Jalisco	45 951	47 209	44 114	47 574	49 484	53 085
México	7 284	6 741	7 260	6 876	8 689	6 938
Michoacán de Ocampo	15 276	15 659	14 211	16 061	17 179	19 968
Morelos	10 224	10 516	10 524	11 290	11 222	11 476
Nayarit	13 137	12 454	14 687	12 762	13 174	12 501
Nuevo León	11 250	10 507	10 174	10 091	9 488	9 301
Oaxaca	5 585	4 798	4 692	4 839	4 998	4 937
Puebla	18 680	17 693	15 205	16 793	15 752	16 816
Querétaro	5 605	6 160	6 515	7 825	7 420	7 997
Quintana Roo	5 437	6 325	6 070	6 661	7 010	6 143
San Luis Potosí	14 165	15 495	14 709	17 665	15 279	12 907
Sinaloa	29 518	29 258	25 169	31 839	40 889	39 287
Sonora	26 064	24 153	21 941	27 564	31 699	34 135
Tabasco	8 183	7 784	6 387	6 498	6 295	6 954
Tamaulipas	18 255	16 590	16 864	19 531	18 543	18 591
Tlaxcala	448	395	357	372	416	401
Veracruz de Ignacio de la Llave	70 622	66 544	66 047	71 327	65 577	62 186
Yucatán	12 914	11 663	10 544	9 681	8 589	7 593
Zacatecas	943	1 043	1 177	1 570	1 748	2 311

FUENTE: IMSS. *Informe Mensual de Población Derechohabiente* (varios años).

2.7 EJIDOS Y COMUNIDADES AGRARIAS

NÚMERO Y SUPERFICIE TOTAL DE PROPIEDADES SOCIALES SEGÚN DISTRIBUCIÓN INTERNA DE LA TIERRA POR ENTIDAD FEDERATIVA 2007^a

CUADRO 2.7.1

ENTIDAD FEDERATIVA	EJIDOS Y COMUNIDADES				DISTRIBUCIÓN INTERNA DE LA TIERRA					
	NÚMERO	PART. %	SUPERFICIE (ha)	PART. %	PARCELADA (ha)	PART. %	NO PARCELADA (ha)	PART. %	OTRA (ha)	PART. %
Estados Unidos Mexicanos	31 518	100.00	105 949 097	100.00	33 631 740	100.00	70 667 399	100.00	1 649 958	100.00
Aguascalientes	188	0.60	276 711	0.26	130 753	0.39	138 403	0.20	7 555	0.46
Baja California	240	0.76	5 935 533	5.60	2 499 351	7.43	3 414 457	4.83	21 725	1.32
Baja California Sur	99	0.31	5 090 224	4.80	319 210	0.95	4 754 400	6.73	16 614	1.01
Campeche	385	1.22	3 190 615	3.01	824 838	2.45	2 339 832	3.31	25 946	1.57
Coahuila de Zaragoza	875	2.78	6 509 380	6.14	1 576 048	4.69	4 893 549	6.92	39 784	2.41
Colima	165	0.52	339 905	0.32	258 363	0.77	72 802	0.10	8 740	0.53
Chiapas	2 824	8.96	4 442 154	4.19	2 469 267	7.34	1 787 700	2.53	185 187	11.22
Chihuahua	987	3.13	10 374 583	9.79	1 234 396	3.67	9 009 820	12.75	130 367	7.90
Distrito Federal	37	0.12	56 769	0.05	10 119	0.03	45 898	0.06	752	0.05
Durango	1 124	3.57	8 232 290	7.77	825 861	2.46	7 341 273	10.39	65 156	3.95
Guanajuato	1 543	4.90	1 327 661	1.25	681 555	2.03	602 662	0.85	43 445	2.63
Guerrero	1 259	3.99	5 003 702	4.72	2 041 363	6.07	2 858 930	4.05	103 409	6.27
Hidalgo	1 189	3.77	1 068 220	1.01	512 757	1.52	533 416	0.75	22 046	1.34
Jalisco	1 429	4.53	3 376 714	3.19	1 282 912	3.81	2 029 395	2.87	64 407	3.90
México	1 234	3.92	1 447 813	1.37	794 924	2.36	596 049	0.84	56 840	3.44
Michoacán de Ocampo	1 910	6.06	3 046 476	2.88	1 474 568	4.38	1 516 155	2.15	55 752	3.38
Morelos	234	0.74	396 526	0.37	205 592	0.61	167 064	0.24	23 870	1.45
Nayarit	404	1.28	2 235 945	2.11	816 406	2.43	1 374 439	1.94	45 099	2.73
Nuevo León	607	1.93	2 075 494	1.96	557 916	1.66	1 494 712	2.12	22 866	1.39
Oaxaca	1 632	5.18	8 621 025	8.14	2 970 937	8.83	5 432 434	7.69	217 654	13.19
Puebla	1 195	3.79	1 630 748	1.54	710 812	2.11	884 512	1.25	35 424	2.15
Querétaro	378	1.20	583 361	0.55	188 867	0.56	382 574	0.54	11 919	0.72
Quintana Roo	282	0.89	2 886 521	2.72	254 684	0.76	2 605 244	3.69	26 593	1.61
San Luis Potosí	1 421	4.51	4 194 487	3.96	1 212 474	3.61	2 928 048	4.14	53 966	3.27
Sinaloa	1 309	4.15	4 156 452	3.92	1 794 954	5.34	2 264 739	3.20	96 759	5.86
Sonora	979	3.11	6 344 665	5.99	1 177 156	3.50	5 105 604	7.22	61 905	3.75
Tabasco	779	2.47	1 107 746	1.05	873 303	2.60	201 478	0.29	32 965	2.00
Tamaulipas	1 391	4.41	2 652 921	2.50	1 433 708	4.26	1 172 964	1.66	46 249	2.80
Tlaxcala	246	0.78	202 118	0.19	152 722	0.45	41 478	0.06	7 918	0.48
Veracruz de Ignacio de la Llave	3 684	11.69	3 011 704	2.84	2 635 195	7.84	330 562	0.47	45 947	2.78
Yucatán	722	2.29	2 311 175	2.18	557 496	1.66	1 742 941	2.47	10 739	0.65
Zacatecas	767	2.43	3 819 459	3.60	1 153 231	3.43	2 603 866	3.68	62 362	3.78

NOTA: las sumas pueden no coincidir con los totales debido al redondeo de las cifras.

^a Cifras preliminares. El operativo censal ocurrió: del 11 de junio al 6 de julio de 2007.

FUENTE: INEGI. IX Censo Ejidal, 2007.

DISTRIBUCIÓN DE LA SUPERFICIE NO PARCELADA POR ENTIDAD FEDERATIVA SELECCIONADA

GRÁFICA 2.7.1.1

2007^a

(Por ciento)

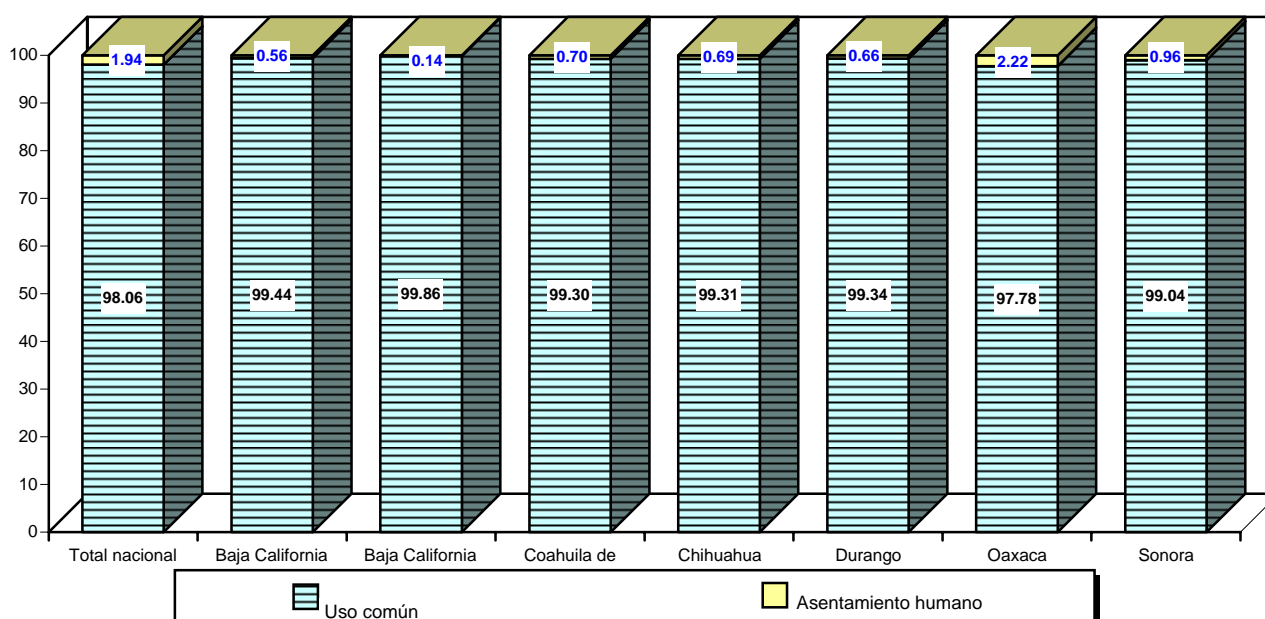

^a Cifras preliminares. El operativo censal ocurrió: del 11 de junio al 6 de julio de 2007.

FUENTE: INEGI. IX Censo Ejidal, 2007.

PROPIEDADES SOCIALES CON SUPERFICIE DE USO COMÚN SEGÚN TIPO DE CUBIERTA VEGETAL POR ENTIDAD FEDERATIVA

CUADRO 2.7.2

2007^a

ENTIDAD FEDERATIVA	PROPIEDADES SOCIALES Y SUPERFICIE DE USO COMÚN									
	TOTAL		UTILIZADA PARA LA AGRICULTURA		CON PASTOS NO CULTIVADOS, AGOSTADERO O ENMONTADA		DESMONTADA PARA USO AGRÍCOLA Y GANADERO		SIN VEGETACIÓN	
	NÚMERO	SUPERFICIE (ha)	NÚMERO	SUPERFICIE (ha)	NÚMERO	SUPERFICIE (ha)	NÚMERO	SUPERFICIE (ha)	NÚMERO	SUPERFICIE (ha)
Estados Unidos Mexicanos	22 868	69 296 523	6 624	4 235 323	17 612	39 936 889	1 610	362 016	8 067	5 241 038
Aguascalientes	155	129 204	27	695	151	100 611	3	22	65	13 136
Baja California	158	3 395 376	34	28 017	123	2 069 779	4	1 627	96	1 121 056
Baja California Sur	99	4 747 557	6	454	93	4 379 354	3	273	52	364 399
Campeche	332	2 314 224	218	201 621	267	434 885	86	19 557	91	112 240
Coahuila de Zaragoza	775	4 859 195	130	56 291	732	4 300 347	16	780	326	312 801
Colima	105	68 543	31	2 624	75	19 592	18	372	45	2 453
Chiapas	1 727	1 641 760	622	329 397	934	255 133	159	14 393	571	64 101
Chihuahua	951	8 947 730	232	288 953	780	4 771 691	54	38 441	309	470 346
Distrito Federal	26	44 155	13	6 355	12	1 869	3	20	5	1 016
Durango	1 072	7 292 613	328	222 001	978	4 165 508	50	15 368	370	493 168
Guanajuato	1 173	557 427	119	11 624	1 053	369 804	10	84	350	33 692
Guerrero	966	2 771 336	393	477 612	751	1 052 659	99	28 964	308	111 493
Hidalgo	1 025	499 562	253	40 839	703	237 092	31	1 388	500	97 553
Jalisco	1 127	1 991 055	439	196 618	908	637 332	136	46 756	409	75 478
México	1 044	535 674	231	29 402	660	110 678	28	577	490	29 370
Michoacán de Ocampo	1 616	1 454 773	438	118 125	1 245	682 577	126	14 864	487	74 330
Morelos	180	143 823	40	4 783	153	109 377	10	413	53	4 189
Nayarit	302	1 351 432	100	195 715	263	494 450	41	30 027	135	61 590
Nuevo León	535	1 466 753	72	16 864	486	1 121 550	7	709	154	84 705
Oaxaca	1 277	5 311 626	557	679 525	942	1 740 681	155	20 118	580	324 258
Puebla	944	849 961	181	53 093	662	490 695	36	3 353	407	73 172
Querétaro	347	363 816	47	2 409	308	208 114	1	15	154	22 309
Quintana Roo	281	2 569 780	245	351 386	163	294 727	112	63 142	85	49 572
San Luis Potosí	944	2 846 665	203	58 290	798	2 367 640	43	3 495	229	111 186
Sinaloa	933	2 215 665	272	186 324	712	1 203 998	65	10 207	359	102 804
Sonora	864	5 056 713	305	196 784	692	3 841 903	52	14 611	390	751 372
Tabasco	273	185 402	79	9 828	160	78 603	32	3 274	104	37 420
Tamaulipas	920	1 134 393	112	19 159	775	865 798	20	1 503	251	40 180
Tlaxcala	169	37 452	26	828	86	11 443	3	2	68	2 515
Veracruz de Ignacio de la Llave	1 164	249 867	365	54 196	671	67 028	113	5 230	286	18 177
Yucatán	631	1 710 234	458	379 556	552	1 155 102	85	21 362	96	58 303
Zacatecas	753	2 552 755	48	15 958	724	2 296 869	9	1 070	242	122 655

NOTA: las sumas pueden no coincidir con los totales debido al redondeo de las cifras.

^a Cifras preliminares. El operativo censal ocurrió: del 11 de junio al 6 de julio de 2007.

FUENTE: INEGI. IX Censo Ejidal, 2007.

**PROPIEDADES SOCIALES CON ACTIVIDAD AGROPECUARIA O FORESTAL SEGÚN TIPO
POR ENTIDAD FEDERATIVA**

CUADRO 2.7.3

2007^a

ENTIDAD FEDERATIVA	TOTAL DE EJIDOS Y COMUNIDADES	TIPO DE ACTIVIDAD				SIN ACTIVIDADES DE ESTE TIPO
		AGRÍCOLA	GANADERA	FORESTAL	RECOLECCIÓN	
Estados Unidos Mexicanos	31 066	29 147	25 697	2 994	6 726	452
Aguascalientes	186	182	182	2	17	2
Baja California	213	166	176	8	33	27
Baja California Sur	97	59	95	1	12	2
Campeche	382	367	359	92	120	3
Coahuila de Zaragoza	858	791	775	15	300	17
Colima	163	159	162	16	38	2
Chiapas	2 807	2 716	2 046	265	611	17
Chihuahua	983	859	966	201	179	4
Distrito Federal	36	33	22	8	15	1
Durango	1 109	1 008	1 066	227	300	15
Guanajuato	1 540	1 515	1 272	45	253	3
Guerrero	1 253	1 206	1 153	198	245	6
Hidalgo	1 166	1 116	832	138	237	23
Jalisco	1 419	1 360	1 337	190	236	10
México	1 206	1 172	679	174	315	28
Michoacán de Ocampo	1 890	1 825	1 666	288	335	20
Morelos	229	222	199	9	39	5
Nayarit	403	397	385	54	94	1
Nuevo León	595	545	472	38	127	12
Oaxaca	1 624	1 591	1 322	300	563	8
Puebla	1 178	1 144	691	159	315	17
Querétaro	373	361	274	36	93	5
Quintana Roo	279	267	236	107	119	3
San Luis Potosí	1 413	1 317	1 247	52	270	8
Sinaloa	1 272	1 232	1 087	85	259	37
Sonora	846	626	651	25	235	133
Tabasco	774	675	736	31	123	5
Tamaulipas	1 384	1 262	1 224	37	278	7
Tlaxcala	244	242	149	11	42	2
Veracruz de Ignacio de la Llave	3 677	3 365	2 939	136	539	7
Yucatán	700	645	543	28	267	22
Zacatecas	767	722	754	18	117	0

NOTA: dado que una propiedad social puede desempeñar más de una actividad económica, la suma de los parciales puede no coincidir con el total.

^a Cifras Preliminares. El operativo censal ocurrió: del 11 de junio al 6 de julio de 2007.

FUENTE: INEGI. IX Censo Ejidal, 2007.

**PROPIEDADES SOCIALES CON TRACTORES Y VEHÍCULOS PROPIOS PARA USO AGROPECUARIO O FORESTAL
SEGÚN EXISTENCIAS TOTALES Y EN FUNCIONAMIENTO POR ENTIDAD FEDERATIVA**

CUADRO 2.7.4

2007^a

ENTIDAD FEDERATIVA	CON TRACTORES PROPIOS				CON VEHÍCULOS PROPIOS			
	TOTAL		EN FUNCIONAMIENTO		TOTAL		EN FUNCIONAMIENTO	
	EJIDOS Y COMUNIDADES	EXISTENCIAS	EJIDOS Y COMUNIDADES	EXISTENCIAS	EJIDOS Y COMUNIDADES	EXISTENCIAS	EJIDOS Y COMUNIDADES	EXISTENCIAS
Estados Unidos Mexicanos	1 993	3 770	1 844	3 423	1 608	3 409	1 522	3 210
Aguascalientes	8	17	8	17	1	2	1	2
Baja California	22	39	17	30	18	36	15	28
Baja California Sur	9	38	7	36	21	49	21	48
Campeche	37	54	30	40	22	28	21	26
Coahuila de Zaragoza	86	143	83	135	23	50	19	46
Colima	3	3	2	2	7	16	7	14
Chiapas	44	62	42	59	56	92	56	92
Chihuahua	73	146	63	123	52	167	48	156
Distrito Federal	12	20	11	15	10	28	10	28
Durango	113	197	105	177	115	394	109	380
Guanajuato	170	445	167	417	21	41	20	38
Guerrero	54	68	45	58	58	91	50	80
Hidalgo	129	221	118	200	76	109	72	99
Jalisco	55	97	51	88	94	201	92	191
México	101	203	89	180	90	160	86	149
Michoacán de Ocampo	123	219	116	203	87	175	81	159
Morelos	27	36	22	30	60	91	53	81
Nayarit	28	44	28	42	76	139	71	124
Nuevo León	58	82	49	69	12	18	9	13
Oaxaca	185	290	179	273	250	535	246	524
Puebla	50	101	46	96	63	112	61	103
Querétaro	23	48	22	47	12	25	12	24
Quintana Roo	11	14	11	14	21	58	20	57
San Luis Potosí	130	226	123	207	71	218	67	210
Sinaloa	50	113	45	94	50	63	45	58
Sonora	117	231	109	212	81	148	79	135
Tabasco	23	56	22	55	8	38	8	38
Tamaulipas	38	82	32	71	16	38	13	35
Tlaxcala	9	15	9	15	15	23	14	21
Veracruz de Ignacio de la Llave	117	186	113	175	89	184	87	176
Yucatán	23	49	22	47	6	13	5	12
Zacatecas	65	225	58	196	27	67	24	63

^a Cifras preliminares. El operativo censal ocurrió: del 11 de junio al 6 de julio de 2007.

FUENTE: INEGI. IX Censo Ejidal, 2007.

**PROPIEDADES SOCIALES SEGÚN TIPO DE CAPACITACIÓN RECIBIDA EN LOS ÚLTIMOS CINCO AÑOS
Y EJIDATARIOS PARTICIPANTES POR ENTIDAD FEDERATIVA**

CUADRO 2.7.5

1a. parte

2007^a

ENTIDAD FEDERATIVA	PROPIEDADES SOCIALES CON CAPACITACIÓN RECIBIDA						
	TOTAL	ORGANIZACIÓN		ADMINISTRACIÓN		MANEJO O CUIDADO DE LOS	
	EJIDOS Y	AGRARIA		AGRARIA		CULTIVOS O DEL BOSQUE	
	COMUNIDADES	EJIDOS Y	EJIDATARIOS	EJIDOS Y	EJIDATARIOS	EJIDOS Y	EJIDATARIOS
	COMUNIDADES	COMUNIDADES	PARTICI- PANTES	COMUNIDADES	PARTICI- PANTES	COMUNIDADES	PARTICI- PANTES
Estados Unidos Mexicanos	8 419	2 906	187 782	1 362	83 762	4 145	223 210
Aguascalientes	50	23	567	13	199	8	108
Baja California	97	74	2 494	29	559	16	359
Baja California Sur	41	24	730	12	486	13	361
Campeche	235	118	2 606	40	1 214	139	4 696
Coahuila de Zaragoza	269	52	1 387	84	887	67	1 761
Colima	78	28	1 181	15	280	43	966
Chiapas	795	332	22 930	135	13 991	363	28 842
Chihuahua	207	66	8 778	25	1 608	116	6 516
Distrito Federal	20	10	475	4	81	18	2 605
Durango	411	114	4 662	57	1 564	253	8 494
Guanajuato	263	89	4 060	40	2 233	116	4 384
Guerrero	543	135	23 436	53	17 485	404	33 103
Hidalgo	315	91	7 051	36	2 152	143	7 372
Jalisco	271	88	3 160	41	1 065	162	4 533
México	572	245	9 441	142	6 842	319	14 798
Michoacán de Ocampo	431	134	7 751	63	3 185	255	9 850
Morelos	69	5	307	5	161	40	1 578
Nayarit	226	145	11 542	45	2 511	106	4 188
Nuevo León	106	36	718	9	256	36	900
Oaxaca	522	171	27 066	101	7 154	325	37 321
Puebla	429	130	8 470	51	3 094	260	13 677
Querétaro	137	55	628	19	222	50	1 086
Quintana Roo	163	51	3 233	28	1 408	89	4 059
San Luis Potosí	478	187	11 838	76	4 231	174	8 980
Sinaloa	176	55	2 651	22	919	98	2 943
Sonora	223	114	4 964	54	2 238	38	1 887
Tabasco	178	24	536	14	213	75	2 279
Tamaulipas	154	36	851	17	361	51	1 345
Tlaxcala	57	11	893	7	967	28	1 717
Veracruz de Ignacio de la Llave	552	126	6 402	68	3 688	222	9 685
Yucatán	276	114	5 927	46	2 073	89	1 948
Zacatecas	75	23	1 047	11	435	29	869

**PROPIEDADES SOCIALES SEGÚN TIPO DE CAPACITACIÓN RECIBIDA EN LOS ÚLTIMOS CINCO AÑOS
Y EJIDATARIOS PARTICIPANTES POR ENTIDAD FEDERATIVA**

CUADRO 2.7.5
2a. parte y última

2007^a

ENTIDAD FEDERATIVA	PROPIEDADES SOCIALES CON CAPACITACIÓN RECIBIDA						NO RECIBIE- RON CAPACI- TACIÓN SO- BRE ESTAS TEMÁTICAS
	MANEJO O CUIDADO DE LOS ANIMALES		COMERCIALIZACIÓN		DERECHOS AGRARIOS		
	EJIDOS Y COMUNIDADES	EJIDATARIOS PARTICI- PANTES	EJIDOS Y COMUNIDADES	EJIDATARIOS PARTICI- PANTES	EJIDOS Y COMUNIDADES	EJIDATARIOS PARTICI- PANTES	
Estados Unidos Mexicanos	2 761	95 624	1 014	53 293	2 501	203 444	23 099
Aguascalientes	21	381	5	239	8	572	138
Baja California	13	183	8	324	26	928	143
Baja California Sur	31	611	7	119	12	392	58
Campeche	83	4 104	24	1 487	79	4 672	150
Coahuila de Zaragoza	142	2 572	43	809	76	2 979	606
Colima	40	771	6	165	10	805	87
Chiapas	219	9 838	85	4 665	203	18 296	2 029
Chihuahua	51	1 744	31	2 602	39	4 220	780
Distrito Federal	6	148	4	150	6	616	17
Durango	212	5 398	65	2 642	84	3 613	713
Guanajuato	94	3 807	30	674	72	3 111	1 280
Guerrero	127	6 936	35	6 627	113	27 829	716
Hidalgo	119	5 231	30	1 058	114	9 735	874
Jalisco	67	1 924	47	1 772	82	4 348	1 158
México	156	5 278	52	1 893	186	16 220	662
Michoacán de Ocampo	95	4 805	45	2 624	88	5 332	1 479
Morelos	34	864	14	795	14	1 121	165
Nayarit	74	2 550	37	1 824	43	3 248	178
Nuevo León	32	478	11	222	36	1 533	501
Oaxaca	143	8 330	73	9 142	227	30 807	1 110
Puebla	93	3 816	40	2 008	147	13 350	766
Querétaro	43	826	7	145	40	1 720	241
Quintana Roo	51	1 546	23	1 029	104	6 708	119
San Luis Potosí	165	4 565	44	1 132	120	7 404	943
Sinaloa	55	1 627	50	2 005	49	2 999	1 133
Sonora	103	2 677	37	1 296	49	2 007	756
Tabasco	88	3 356	16	551	30	1 766	601
Tamaulipas	72	1 408	29	912	45	1 771	1 237
Tlaxcala	25	639	8	532	21	1 469	189
Veracruz de Ignacio de la Llave	188	4 905	62	1 730	224	13 751	3 132
Yucatán	83	2 757	29	1 287	133	9 226	446
Zacatecas	36	1 549	17	833	21	896	692

NOTA: dado que una propiedad social puede ser considerada en más de un curso de capacitación, los datos no son sumables verticalmente.

^a Cifras preliminares. El operativo censal ocurrió: del 11 de junio al 6 de julio de 2007.

FUENTE: INEGI. IX Censo Ejidal, 2007.

PROPIEDADES SOCIALES MEDIDAS POR ALGUNA INSTITUCIÓN O EMPRESA Y QUE OPTARON POR EL DOMINIO PLENO DE SUS TIERRAS SEGÚN NIVEL DE DOMINIO POR ENTIDAD FEDERATIVA 2007^a

CUADRO 2.7.6

ENTIDAD FEDERATIVA	EJIDOS Y COMUNIDADES MEDIDOS	EJIDOS Y COMUNIDADES QUE OPTARON POR EL DOMINIO PLENO				SUPERFICIE EN DOMINIO PLENO (ha)
		TOTAL	PARA TODO EL EJIDO O COMUNIDAD	SÓLO PARA UNA PARTE DEL EJIDO		
				TOTAL	EJIDATARIOS	
Estados Unidos Mexicanos	28 139	5 914	4 194	1 720	52 532	4 658 849
Aguascalientes	179	101	69	32	365	18 831
Baja California	221	87	35	52	631	357 086
Baja California Sur	97	54	33	21	853	145 991
Campeche	355	51	39	12	303	29 588
Coahuila de Zaragoza	852	216	154	62	1 020	96 574
Colima	163	56	7	49	385	6 136
Chiapas	2 108	319	281	38	2 442	249 191
Chihuahua	839	311	268	43	3 194	135 993
Distrito Federal	2	2	1	1	500	987
Durango	1 061	306	229	77	2 853	318 868
Guanajuato	1 420	321	89	232	4 029	31 107
Guerrero	1 147	207	156	51	3 332	279 401
Hidalgo	1 056	182	119	63	2 323	22 992
Jalisco	1 331	277	183	94	1 048	84 907
México	1 075	307	250	57	4 801	75 122
Michoacán de Ocampo	1 693	456	350	106	2 123	343 002
Morelos	212	37	20	17	247	1 592
Nayarit	352	93	57	36	333	27 098
Nuevo León	571	139	120	19	360	50 435
Oaxaca	1 105	240	175	65	5 284	401 949
Puebla	1 086	198	131	67	2 175	47 313
Querétaro	361	133	88	45	628	15 016
Quintana Roo	266	68	65	3	300	403 448
San Luis Potosí	1 309	152	69	83	1 097	27 777
Sinaloa	1 254	274	212	62	2 021	192 665
Sonora	820	288	218	70	3 199	595 267
Tabasco	759	116	70	46	688	39 056
Tamaulipas	1 318	192	135	57	1 157	132 379
Tlaxcala	237	66	32	34	1 298	5 614
Veracruz de Ignacio de la Llave	3 497	376	302	74	1 265	103 121
Yucatán	677	158	122	36	1 802	298 667
Zacatecas	716	131	115	16	476	121 675

^a Cifras preliminares. El operativo censal ocurrió: del 11 de junio al 6 de julio de 2007.
FUENTE: INEGI. IX Censo Ejidal, 2007.

**PROPIEDADES SOCIALES SEGÚN PARTICIPACIÓN EN PROCEDE
Y TIPO DE CERTIFICADO POR ENTIDAD FEDERATIVA**

CUADRO 2.7.6

2001^a

ENTIDAD FEDERATIVA	TOTAL DE PROPIEDADES SOCIALES	CON PARTICIPACIÓN EN PROCEDE			SIN PARTICIPACIÓN EN PROCEDE	
		PROPIEDADES MEDIDAS	PROPIEDADES CERTIFICADAS			
			CON TÍTULOS DE SOLARES	CON CERTIFICADOS PARCELARIOS		CON CERTIFICADOS DE USO COMÚN
Estados Unidos Mexicanos	30 305	23 617	12 945	19 495	14 390	6 688
Aguascalientes	186	172	147	161	141	14
Baja California	233	202	61	161	104	31
Baja California Sur	96	91	70	74	87	5
Campeche	385	341	261	172	233	44
Coahuila de Zaragoza	877	792	635	728	603	85
Colima	161	155	107	141	77	6
Chiapas	2 057	920	579	751	389	1 137
Chihuahua	983	854	451	549	723	129
Distrito Federal	38	0	0	0	0	38
Durango	1 114	1 027	640	734	939	87
Guanajuato	1 504	1 262	821	1 171	783	242
Guerrero	1 236	817	206	670	473	419
Hidalgo	1 189	885	456	711	622	304
Jalisco	1 408	1 030	576	854	621	378
México	1 233	955	107	832	554	278
Michoacán de Ocampo	1 812	1 188	502	1 036	769	624
Morelos	233	170	34	158	83	63
Nayarit	403	290	192	242	183	113
Nuevo León	608	555	479	526	456	53
Oaxaca	1 600	767	456	561	389	833
Puebla	1 166	987	523	894	667	179
Querétaro Arteaga	370	337	241	297	282	33
Quintana Roo	278	264	217	2	252	14
San Luis Potosí	1 347	1 062	715	951	650	285
Sinaloa	1 288	1 157	73	964	725	131
Sonora	986	869	417	399	733	117
Tabasco	757	663	347	631	170	94
Tamaulipas	1 390	1 182	870	1 111	664	208
Tlaxcala	242	236	134	233	153	6
Veracruz de Ignacio de la Llave	3 624	3 020	1 804	2 736	652	604
Yucatán	728	669	269	390	551	59
Zacatecas	773	698	555	655	662	75

^a Se consideró como momento censal: del 26 de noviembre al 19 de diciembre de 2001.
FUENTE: INEGI. VIII Censo Ejidal, 2001.

3. Pesca

3.1 Captura pesquera

3.1.1 Peso vivo

- 3.1.1.1 Volumen de captura pesquera en peso vivo por destino y principales especies
De 2001 a 2005
(Toneladas)
- 3.1.1.2 Volumen de captura pesquera en peso vivo y participación porcentual por litoral y entidad federativa
De 2002 a 2007
(Toneladas)
- 3.1.1.3 Volumen de producción acuícola en peso vivo por principales especies
De 2001 a 2005
(Toneladas)
- 3.1.1.4 Volumen de captura de mojarra en peso vivo por litoral y entidad federativa
De 2001 a 2005
(Toneladas)
- 3.1.1.5 Volumen de la captura de carpa en peso vivo por litoral y entidad federativa
De 2001 a 2005
(Toneladas)
- 3.1.1.6 Volumen de captura de sardina en peso vivo por litoral y entidad federativa
De 2001 a 2005
(Toneladas)
- 3.1.1.7 Volumen de captura de túnidos en peso vivo por litoral y entidad federativa
De 2001 a 2005
(Toneladas)
- 3.1.1.8 Volumen de captura de cazón y tiburón en peso vivo por litoral y entidad federativa
De 2001 a 2005
(Toneladas)

- 3.1.1.9 Volumen de captura de lisa en peso vivo por litoral y entidad federativa De 2001 a 2005 (Toneladas)
- 3.1.1.10 Volumen de captura de mero en peso vivo por litoral y entidad federativa De 2001 a 2005 (Toneladas)
- 3.1.1.11 Volumen de captura de sierra en peso vivo por litoral y entidad federativa De 2001 a 2005 (Toneladas)
- 3.1.1.12 Volumen de captura de camarón en peso vivo por litoral y entidad federativa De 2001 a 2005 (Toneladas)
- 3.1.1.13 Volumen de captura de jaiba en peso vivo por litoral y entidad federativa De 2001 a 2005 (Toneladas)
- 3.1.1.14 Volumen de captura de ostión en peso vivo por litoral y entidad federativa De 2001 a 2005 (Toneladas)
- 3.1.1.15 Volumen de captura de almeja en peso vivo por litoral y entidad federativa De 2001 a 2005 (Toneladas)
- 3.1.1.16 Volumen de captura de pulpo en peso vivo por litoral y entidad federativa De 2001 a 2005 (Toneladas)

3.1.2 Peso desembarcado

- 3.1.2.1 Volumen de captura pesquera en peso desembarcado por destino y principales especies De 2001 a 2005 (Toneladas)
- 3.1.2.2 Captura pesquera en peso desembarcado y participación porcentual por litoral y entidad federativa De 2001 a 2005 (Toneladas)

- 3.1.2.3 Valor de la producción pesquera en peso desembarcado por litoral y entidad federativa
De 2001 a 2005
(Miles de pesos)

3.2 Apoyos financieros

- 3.2.1 Inversión pública federal ejercida en el sector pesca por entidad federativa
De 2002 a 2006
(Millones de pesos)
- 3.2.2 Financiamiento al sector pesquero por FIRA-FOPESCA por litoral y entidad federativa
De 2002 a 2007
(Miles de pesos)

3.3 Equipo

- 3.3.1 Embarcaciones pesqueras inscritas en el registro nacional de pesca según principal pesquería por entidad federativa
De 2002 a 2007
(Unidades)

3.4 Ocupación

- 3.4.1 Población dedicada a la actividad pesquera por entidad federativa
De 2001 a 2005

3.1 CAPTURA PESQUERA
3.1.1 PESO VIVO

VOLUMEN DE CAPTURA PESQUERA EN PESO VIVO POR DESTINO Y PRINCIPALES ESPECIES

CUADRO 3.1.1.1

De 2001 a 2005

(Toneladas)

DESTINO Y ESPECIE	2001	2002	2003	2004	2005
Total	1 520 938	1 554 452	1 564 966	1 483 220	1 458 197
Consumo humano directo	989 879	1 070 841	1 137 927	1 193 391	1 142 990
Almeja	9 237	14 824	13 007	19 911	25 342
Atún	133 288	151 026	166 875	108 326	112 542
Bagre	3 889	3 547	3 913	5 591	5 333
Barrilete	7 709	9 642	20 740	31 906	42 274
Bonito	1 652	1 651	1 655	1 645	1 415
Camarón	105 523	100 486	123 905	125 576	158 266
Caracol	11 398	9 138	8 913	11 399	10 357
Carpa	30 286	28 126	28 060	27 978	26 609
Cazón	6 055	5 472	6 354	6 921	6 363
Charal	1 273	2 361	1 861	1 851	1 817
Corvina	7 141	7 910	8 167	5 497	5 417
Guachinango	6 104	6 299	6 966	7 405	7 431
Jaiba	18 495	15 960	16 976	19 273	20 460
Jurel	8 870	9 057	11 875	11 736	11 493
Lebrancha	7 600	6 081	4 548	4 090	3 286
Lisa	8 004	8 446	9 220	9 609	9 476
Mero y similares	10 554	11 697	9 405	9 095	10 922
Mojarra	74 031	65 826	67 180	73 919	74 184
Ostión	52 799	51 339	50 219	48 293	46 108
Pargo	3 090	3 228	4 254	3 869	3 682
Pulpo	21 433	16 693	16 757	25 441	10 677
Robalo	6 238	7 601	9 750	8 439	8 313
Ronco	1 641	1 544	1 897	2 104	1 916
Sardina	138 789	184 239	189 115	253 354	232 277
Sierra	11 279	10 938	12 547	12 218	13 311
Otras	204 222	249 815	243 610	245 582	208 171
Captura sin reg. oficial	99 279	87 895	100 158	112 364	85 548
Consumo humano indirecto	482 435	453 229	397 390	252 432	309 251
Anchoveta industrial	418	4 145	2 925	8 224	9 039
Fauna de acompañamiento	8 888	8 173	8 848	8 724	10 897
Sardina industrial	473 129	440 910	385 618	235 484	289 315
Uso industrial	48 624	30 382	29 648	37 397	5 956
Algas y sargazos	46 927	30 124	28 996	36 832	5 246
Otras	1 697	259	653	565	710

NOTA: las sumas pueden no coincidir con los totales debido al redondeo de las cifras.

FUENTE: de 2001 a 2003: CONAPESCA. *Anuario Estadístico de Pesca* (varios años).

Para 2004 y 2005: CONAPESCA. *Anuario Estadístico de Acuicultura y pesca* (varios años).

VOLUMEN DE CAPTURA PESQUERA EN PESO VIVO POR DESTINO

GRÁFICA 3.1.1.1.1

De 1995 a 2005

(Miles de toneladas)

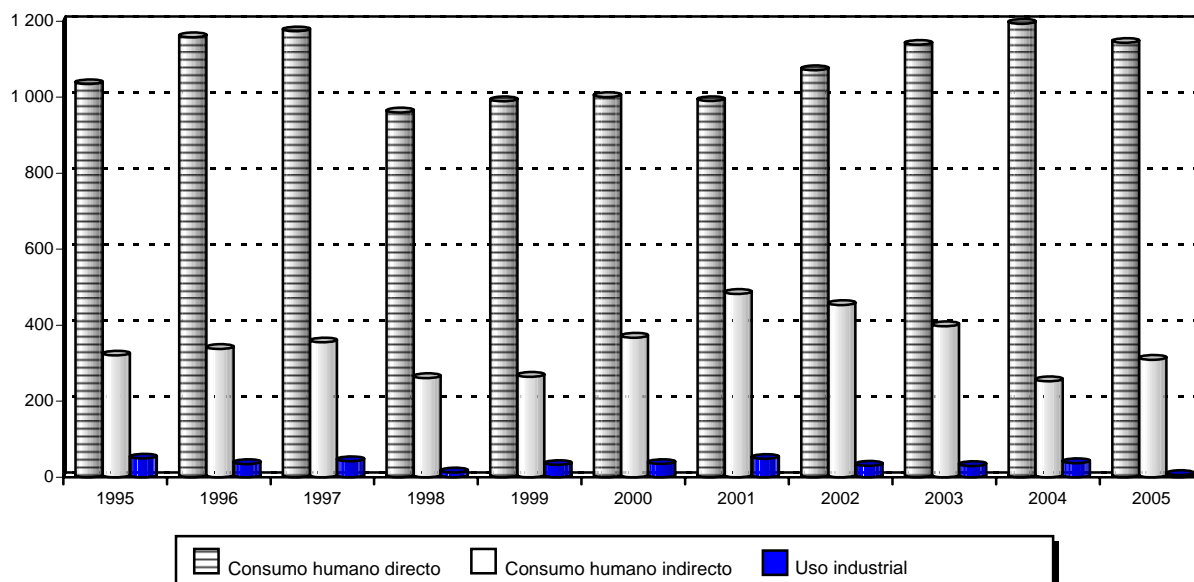

FUENTE: cuadro 3.1.1.1 y serie histórica de la publicación.

**VOLUMEN DE CAPTURA PESQUERA EN PESO VIVO Y PARTICIPACIÓN PORCENTUAL
POR LITORAL Y ENTIDAD FEDERATIVA
De 2002 a 2007
(Toneladas)**

CUADRO 3.1.1.2
1a. parte

LITORAL Y ENTIDAD FEDERATIVA	2 0 0 2	PART. %	2 0 0 3	PART. %	2 0 0 4	PART. %
Total	1 554 452	100.0	1 564 966	100.0	1 483 220	100.0
Litoral del Pacífico	1 244 015	80.0	1 237 693	79.1	1 148 849	77.5
Baja California	122 293	7.9	118 503	7.6	120 358	8.1
Baja California Sur	190 943	12.3	184 679	11.8	173 430	11.7
Sonora	538 878	34.7	546 964	35.0	472 361	31.8
Sinaloa	258 252	16.6	233 256	14.9	231 123	15.6
Nayarit	19 353	1.2	30 276	1.9	27 262	1.8
Jalisco	11 050	0.7	11 291	0.7	14 553	1.0
Colima	37 515	2.4	38 292	2.4	33 775	2.3
Michoacán de Ocampo	21 871	1.4	22 824	1.5	26 509	1.8
Guerrero	4 183	0.3	6 153	0.4	5 590	0.4
Oaxaca	11 012	0.7	14 957	1.0	15 909	1.1
Chiapas	28 663	1.8	30 500	1.9	27 977	1.9
Litoral del Golfo y Caribe	281 309	18.1	295 625	18.9	300 249	20.2
Tamaulipas	38 011	2.4	47 620	3.0	51 943	3.5
Veracruz de Ignacio de la Llave	105 691	6.8	102 807	6.6	100 443	6.8
Tabasco	54 100	3.5	56 135	3.6	56 025	3.8
Campeche	51 726	3.3	56 888	3.6	52 745	3.6
Yucatán	28 406	1.8	28 067	1.8	34 799	2.3
Quintana Roo	3 376	0.2	4 107	0.3	4 294	0.3
Entidades sin litoral	29 128	1.9	31 648	2.0	34 122	2.3
Aguascalientes	425	NS	507	NS	509	NS
Coahuila de Zaragoza	1 089	0.1	1 624	0.1	1 112	0.1
Chihuahua	673	NS	681	NS	650	NS
Durango	2 748	0.2	3 943	0.3	3 765	0.3
Guanajuato	3 891	0.3	2 888	0.2	2 939	0.2
Hidalgo	4 543	0.3	5 401	0.3	5 660	0.4
México	6 740	0.4	7 347	0.5	10 242	0.7
Morelos	516	NS	540	NS	552	NS
Nuevo León	167	NS	216	NS	174	NS
Puebla	5 236	0.3	5 300	0.3	5 104	0.3
Querétaro	779	NS	700	NS	879	0.1
San Luis Potosí	375	NS	177	NS	378	NS
Tlaxcala	364	NS	416	NS	447	NS
Zacatecas	1 583	0.1	1 907	0.1	1 710	0.1

CUADRO 3.1.1.2
2a. parte y última

LITORAL Y ENTIDAD FEDERATIVA	2 0 0 5	PART. %	2 0 0 6	PART. %	2 0 0 7 ^P	PART. %
Total	1 458 197	100.0	1 493 876	100.0	1 477 365	100.0
Litoral del Pacífico	1 155 665	79.3	1 184 874	79.3	1 169 401	79.2
Baja California	108 090	7.4	110 735	7.4	109 511	7.4
Baja California Sur	179 589	12.3	180 961	12.1	181 494	12.3
Sonora	467 418	32.1	475 693	31.8	470 065	31.8
Sinaloa	249 164	17.1	264 767	17.7	256 213	17.3
Nayarit	24 596	1.7	30 515	2.0	31 345	2.1
Jalisco	16 562	1.1	13 378	0.9	13 426	0.9
Colima	39 118	2.7	40 428	2.7	37 615	2.5
Michoacán de Ocampo	23 010	1.6	22 415	1.5	22 062	1.5
Guerrero	7 644	0.5	6 831	0.5	7 234	0.5
Oaxaca	14 168	1.0	14 515	1.0	14 354	1.0
Chiapas	26 306	1.8	24 635	1.6	26 081	1.8
Litoral del Golfo y Caribe	272 114	18.7	277 840	18.6	276 646	18.7
Tamaulipas	56 988	3.9	51 134	3.4	55 818	3.8
Veracruz de Ignacio de la Llave	95 033	6.5	97 358	6.5	94 326	6.4
Tabasco	47 307	3.2	52 683	3.5	52 028	3.5
Campeche	45 532	3.1	45 755	3.1	43 575	2.9
Yucatán	23 685	1.6	26 882	1.8	27 139	1.8
Quintana Roo	3 569	0.2	4 028	0.3	3 759	0.3
Entidades sin litoral	30 416	2.1	31 162	2.1	31 318	2.1
Aguascalientes	587	NS	602	NS	595	NS
Coahuila de Zaragoza	1 015	0.1	1 040	0.1	1 028	0.1
Chihuahua	708	0.0	725	NS	717	NS
Durango	3 440	0.2	3 525	0.2	3 686	0.2
Guanajuato	2 604	0.2	2 668	0.2	2 538	0.2
Hidalgo	5 408	0.4	5 540	0.4	5 579	0.4
México	7 493	0.5	7 676	0.5	7 892	0.5
Morelos	613	NS	628	NS	621	NS
Nuevo León	116	NS	119	NS	118	NS
Puebla	5 290	0.4	5 419	0.4	5 359	0.4
Querétaro	642	NS	658	NS	651	NS
San Luis Potosí	323	NS	331	NS	328	NS
Tlaxcala	430	NS	441	NS	436	NS
Zacatecas	1 747	0.1	1 790	0.1	1 770	0.1

NOTA: las sumas pueden no coincidir con los totales debido al redondeo de las cifras.

FUENTE: de 2001 a 2005: CONAPESCA. *Anuario Estadístico de Acuicultura y Pesca 2005*. Consultado en Internet el 21 de julio de 2008 (www.conapesca.sagarpa.gob.mx/wb/cona/cona_anuario_estadistico_de_pesca).

Para 2006 y 2007: Presidencia de la República. *Segundo Informe de Gobierno. Anexo Estadístico. 1 de septiembre de 2008*.

VOLUMEN DE PRODUCCIÓN ACUÍCOLA EN PESO VIVO POR PRINCIPALES ESPECIES

CUADRO 3.1.1.3

De 2001 a 2005

(Toneladas)

ESPECIE	2 0 0 1	2 0 0 2	2 0 0 3	2 0 0 4	2 0 0 5
Total	196 723	187 525	207 776	224 249	235 845
Bagre	2 294	2 317	2 516	3 047	2 767
Camarón	48 014	45 857	62 361	72 279	90 041
Carpa	21 037	22 484	22 189	22 331	21 465
Charal	841	792	812	932	1 100
Langostino	3 179	3 080	3 294	4 033	81
Lobina	569	665	848	805	1 148
Mojarra	68 476	61 751	61 516	67 638	67 993
Ostión	50 565	48 882	48 291	46 601	41 701
Trucha	3 309	3 449	3 734	4 572	3 829
Otras ^a	1 567	1 295	5 466	2 011	5 720

NOTA: las sumas pueden no coincidir con los totales debido al redondeo de las cifras.

^a Incluye: abulón, acocil, ajolote, callo de hacha, catán, mejillón, robaleta, rana, gusano, mojarra de agallas azules, almeja catarina, atún y peces de ornato.

FUENTE: CONAPESCA. *Anuario Estadístico de Acuicultura y Pesca 2005*. Consultado en Internet el 21 de julio de 2008

(www.conapesca.sagarpa.gob.mx/wb/cona/cona_anuario_estadistico_de_pesca).

VOLUMEN DE PRODUCCIÓN ACUÍCOLA EN PESO VIVO POR PRINCIPALES ESPECIES

GRÁFICA 3.1.1.3.1

De 1995 a 2005

(Miles de toneladas)

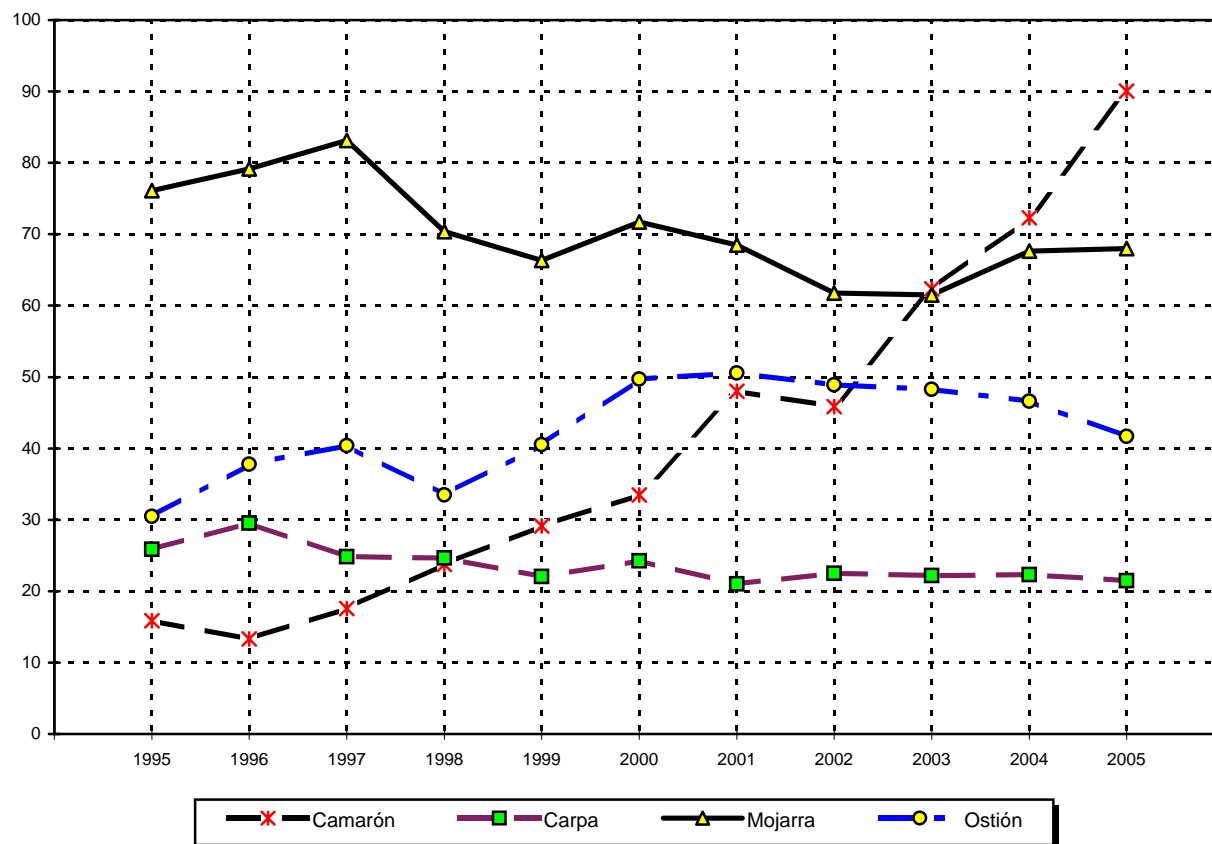

FUENTE: cuadro 3.1.1.3 y serie histórica de la publicación.

VOLUMEN DE CAPTURA DE MOJARRA EN PESO VIVO POR LITORAL Y ENTIDAD FEDERATIVA

CUADRO 3.1.1.4

De 2001 a 2005

(Toneladas)

LITORAL Y ENTIDAD FEDERATIVA	2 0 0 1	2 0 0 2	2 0 0 3	2 0 0 4	2 0 0 5
Total	74 031	65 826	67 180	73 919	74 184
Litoral del Pacífico	29 698	30 033	34 711	38 230	40 879
Baja California	45	58	47	38	50
Baja California Sur	228	212	324	302	345
Sonora	1 045	1 095	865	810	1 086
Sinaloa	3 911	6 188	5 983	5 214	5 393
Nayarit	2 396	3 360	5 945	5 687	6 251
Jalisco	4 120	2 607	2 890	3 860	5 582
Colima	921	389	297	842	548
Michoacán de Ocampo	12 063	12 339	13 758	16 581	14 240
Guerrero	1 205	1 257	2 020	1 351	1 816
Oaxaca	942	776	1 187	1 230	1 100
Chiapas	2 822	1 751	1 393	2 315	4 468
Litoral del Golfo y Caribe	37 717	29 548	25 787	27 605	25 609
Tamaulipas	1 459	1 366	1 330	3 387	5 936
Veracruz de Ignacio de la Llave	21 999	19 836	17 580	16 829	14 216
Tabasco	12 748	7 290	5 715	6 150	4 530
Campeche	1 212	744	753	914	573
Yucatán	229	207	249	163	234
Quintana Roo	70	104	160	162	121
Entidades sin litoral	6 615	6 245	6 682	8 085	7 696
Aguascalientes	175	203	254	249	362
Coahuila de Zaragoza	61	23	28	50	122
Chihuahua	172	105	120	120	132
Durango	833	784	1 008	909	720
Guanajuato	1 019	1 227	1 042	1 055	916
Hidalgo	817	680	735	1 626	1 894
México	512	526	556	775	400
Morelos	402	485	482	497	522
Nuevo León	40	40	58	53	40
Puebla	668	696	715	715	748
Querétaro	357	457	431	687	486
San Luis Potosí	81	18	26	142	24
Tlaxcala	0	1	0	0	0
Zacatecas	1 479	999	1 229	1 206	1 329

NOTA: las sumas pueden no coincidir con los totales debido al redondeo de las cifras. Incluye producción de acuicultura.

FUENTE: CONAPESCA. *Anuario Estadístico de Acuicultura y Pesca 2005*. Consultado en Internet el 21 de julio de 2008 (www.conapesca.sagarpa.gob.mx/wb/cona/cona_anuario_estadistico_de_pesca).

VOLUMEN DE CAPTURA DE MOJARRA EN PESO VIVO POR LITORAL

GRÁFICA 3.1.1.4.1

De 1995 a 2005

(Miles de toneladas)

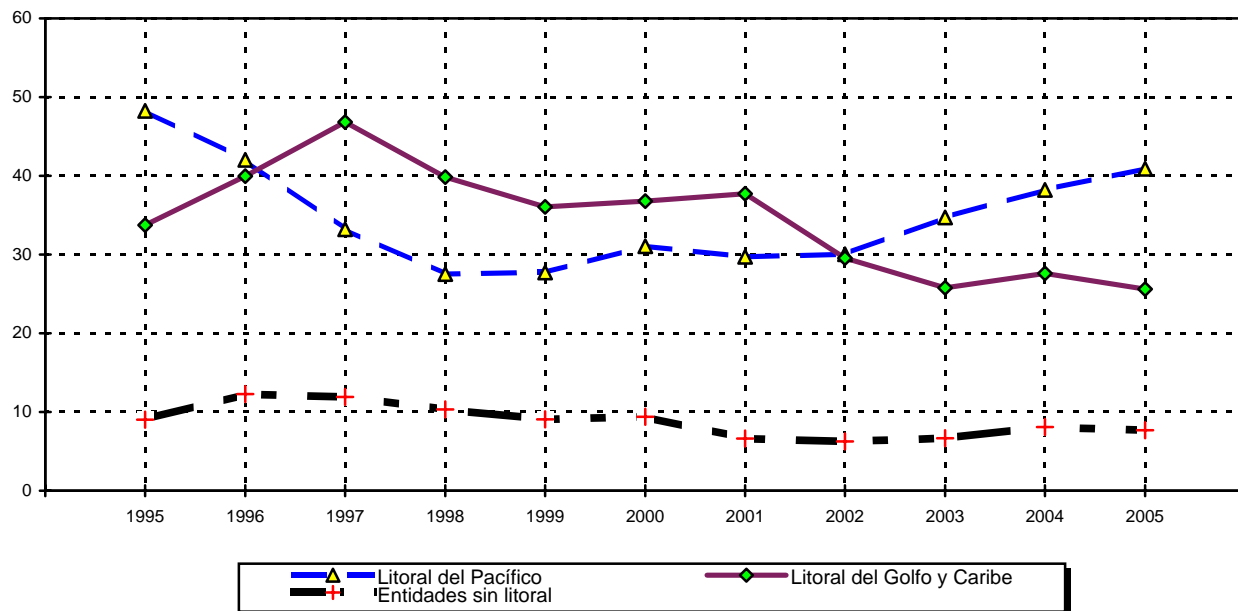

FUENTE: cuadro 3.1.1.4 y serie histórica de la publicación.

VOLUMEN DE LA CAPTURA DE CARPA EN PESO VIVO POR LITORAL Y ENTIDAD FEDERATIVA

CUADRO 3.1.1.5

De 2001 a 2005

(Toneladas)

LITORAL Y ENTIDAD FEDERATIVA	2 0 0 1	2 0 0 2	2 0 0 3	2 0 0 4	2 0 0 5
Total	30 286	28 126	28 060	27 978	26 609
Litoral del Pacífico	5 770	6 029	4 699	4 688	5 819
Baja California	3	6	2	1	2
Sonora	376	204	271	187	346
Sinaloa	163	149	113	136	190
Nayarit	5	6	1	3	2
Jalisco	1 313	1 846	1 186	1 019	2 171
Colima	21	20	5	12	1
Michoacán de Ocampo	3 358	3 545	2 886	3 069	2 799
Guerrero	26	26	13	23	55
Oaxaca	210	167	98	147	101
Chiapas	294	60	123	91	153
Litoral del Golfo y Caribe	7 898	4 675	5 209	4 920	4 623
Tamaulipas	1 323	1 457	2 464	2 627	2 869
Veracruz de Ignacio de la Llave	4 932	1 677	1 227	1 306	950
Tabasco	1 559	1 409	1 407	858	766
Campeche	85	132	111	129	38
Entidades sin litoral	16 618	17 422	18 152	18 370	16 167
Aguascalientes	109	136	151	154	202
Coahuila de Zaragoza	709	853	1 303	850	706
Chihuahua	433	398	372	345	379
Durango	785	761	1 004	977	900
Guanajuato	2 336	2 246	1 471	1 385	1 225
Hidalgo	2 867	3 569	4 423	3 906	3 394
México	4 211	4 160	4 319	5 954	4 496
Morelos	3	4	5	3	1
Nuevo León	29	31	42	34	31
Puebla	3 632	3 722	3 660	3 489	3 618
Querétaro	299	317	255	188	149
San Luis Potosí	184	324	111	162	258
Tlaxcala	385	361	416	447	430
Zacatecas	636	540	619	476	380

NOTA: las sumas pueden no coincidir con los totales debido al redondeo de las cifras. Incluye producción de acuicultura.

FUENTE: CONAPESCA. *Anuario Estadístico de Acuicultura y Pesca 2005*. Consultado en Internet el 21 de julio de 2008 (www.conapesca.sagarpa.gob.mx/wb/cona/cona_anuario_estadistico_de_pesca).

VOLUMEN DE LA CAPTURA DE CARPA EN PESO VIVO POR LITORAL

GRÁFICA 3.1.1.5.1

De 1995 a 2005

(Miles de toneladas)

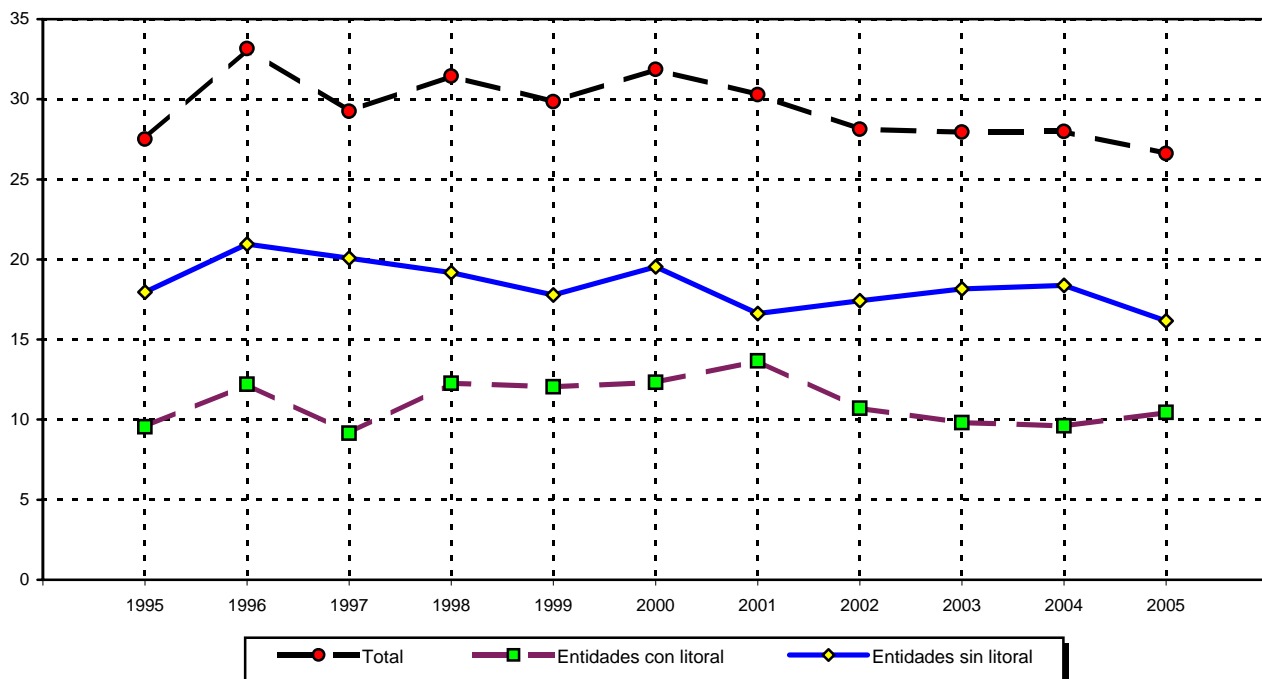

FUENTE: cuadro 3.1.1.5 y serie histórica de la publicación.

VOLUMEN DE CAPTURA DE SARDINA EN PESO VIVO POR LITORAL Y ENTIDAD FEDERATIVA ^a
De 2001 a 2005
(Toneladas)

CUADRO 3.1.1.6

LITORAL Y ENTIDAD FEDERATIVA	2 0 0 1	2 0 0 2	2 0 0 3	2 0 0 4	2 0 0 5
Total	611 917	625 149	574 733	488 837	521 592
Litoral del Pacífico	611 539	624 976	574 482	488 678	521 379
Baja California	57 561	58 994	51 941	53 219	66 387
Baja California Sur	62 014	76 281	74 870	63 766	63 691
Sonora	416 370	409 017	393 930	304 572	317 149
Sinaloa	75 579	80 680	53 736	67 098	74 143
Colima	12	3	3	4	7
Guerrero	0	0	0	1	0
Oaxaca	4	1	1	16	2
Litoral del Golfo y Caribe	379	173	251	159	213
Veracruz de Ignacio de la Llave	373	173	249	159	213
Yucatán	6	0	0	0	0
Quintana Roo	0	0	2	0	0

NOTA: las sumas pueden no coincidir con los totales debido al redondeo de las cifras.

^a Incluye sardina y sardina industrial.

FUENTE: CONAPESCA. *Anuario Estadístico de Acuicultura y Pesca 2005*. Consultado en Internet el 21 de julio de 2008
(www.conapesca.sagarpa.gob.mx/wb/cona/cona_anuario_estadistico_de_pesca).

VOLUMEN DE CAPTURA DE SARDINA EN PESO VIVO
POR ENTIDAD FEDERATIVA SELECCIONADA
De 1995 a 2005
(Miles de toneladas)

GRÁFICA 3.1.1.6.1

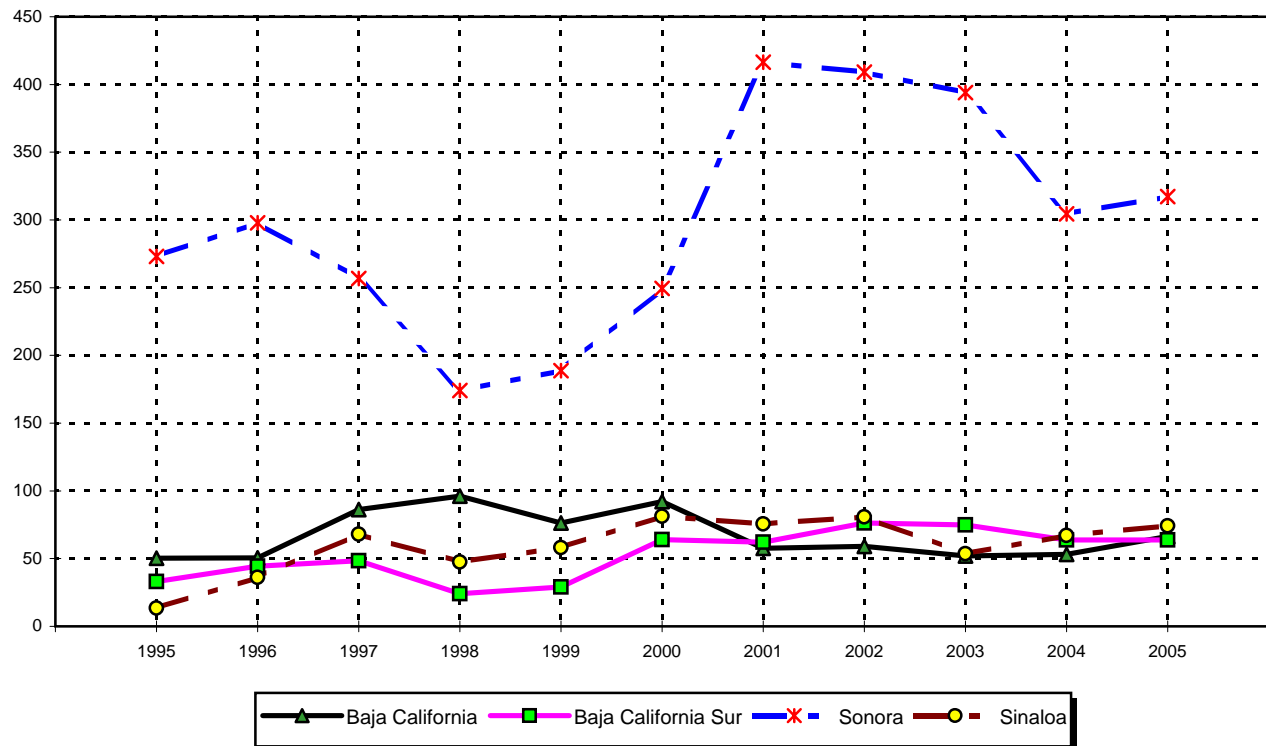

FUENTE: cuadro 3.1.1.6 y serie histórica de la publicación.

VOLUMEN DE CAPTURA DE TÚNIDOS EN PESO VIVO POR LITORAL Y ENTIDAD FEDERATIVA

CUADRO 3.1.1.7

De 2001 a 2005

(Toneladas)

LITORAL Y ENTIDAD FEDERATIVA	2 0 0 1	2 0 0 2	2 0 0 3	2 0 0 4	2 0 0 5
Total	142 649	162 319	189 270	141 877	156 231
Litoral del Pacífico	139 817	159 415	185 897	138 678	153 553
Baja California	14 556	13 821	18 043	11 908	13 551
Baja California Sur	13 869	4 894	19 559	5 604	7 772
Sonora	1 102	1 949	4 943	483	957
Sinaloa	74 968	93 400	93 730	82 247	88 661
Nayarit	34	19	42	66	38
Jalisco	3	18	30	41	24
Colima	23 268	30 712	31 851	25 691	33 378
Michoacán de Ocampo	1	0	0	0	1
Guerrero	2	17	20	55	28
Oaxaca	1 128	1 215	1 949	1 729	1 266
Chiapas	10 886	13 367	15 730	10 854	7 878
Litoral del Golfo y Caribe	2 832	2 904	3 373	3 199	2 677
Tamaulipas	32	34	23	18	16
Veracruz de Ignacio de la Llave	1 915	1 910	2 296	2 110	1 915
Tabasco	629	523	539	749	502
Campeche	72	172	70	82	57
Yucatán	183	264	444	235	179
Quintana Roo	NS	NS	2	5	8

NOTA: las sumas pueden no coincidir con los totales debido al redondeo de las cifras.

Bajo el nombre de túnidos se agrupan las especies de atún, bonito y barrilete. Incluye producción de acuicultura.

FUENTE: CONAPESCA. *Anuario Estadístico de Acuicultura y Pesca 2005*. Consultado en Internet el 21 de julio de 2008 (www.conapesca.sagarpa.gob.mx/wb/cona/cona_anuario_estadistico_de_pesca).

VOLUMEN DE CAPTURA DE TÚNIDOS POR ENTIDAD FEDERATIVA SELECCIONADA

GRÁFICA 3.1.1.7.1

De 1995 a 2005

(Miles de toneladas)

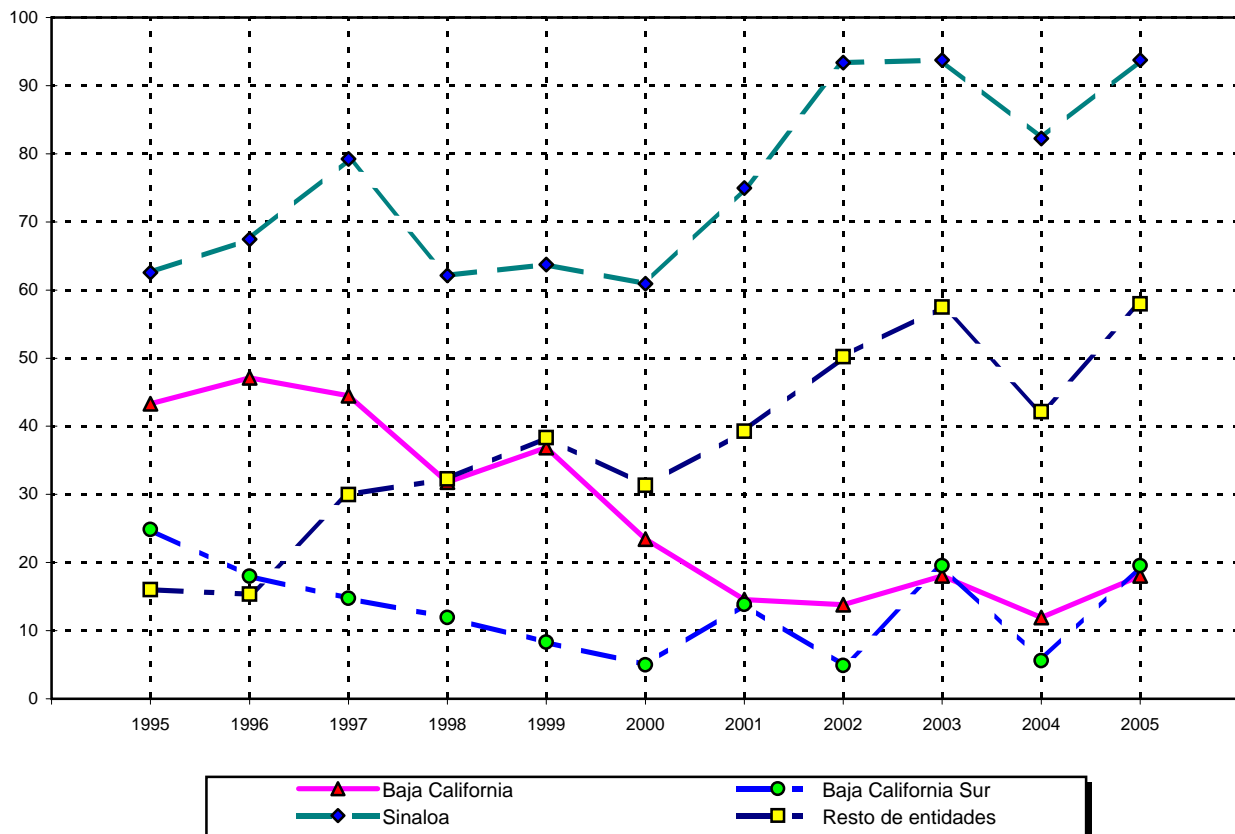

FUENTE: cuadro 3.1.1.7 y serie histórica de la publicación.

VOLUMEN DE CAPTURA DE CAZÓN Y TIBURÓN EN PESO VIVO POR LITORAL Y ENTIDAD FEDERATIVA

CUADRO 3.1.1.8

De 2001 a 2005

(Toneladas)

LITORAL Y ENTIDAD FEDERATIVA	2 0 0 1	2 0 0 2	2 0 0 3	2 0 0 4	2 0 0 5
Total	25 695	24 383	26 611	29 580	26 948
Litoral del Pacífico	18 512	18 261	20 960	23 729	20 648
Baja California	3 979	3 506	4 163	4 460	2 830
Baja California Sur	2 838	2 509	2 871	2 670	3 015
Sonora	2 136	4 692	1 483	1 914	1 621
Sinaloa	2 202	948	4 050	4 510	5 218
Nayarit	1 129	48	843	950	632
Jalisco	6	2	39	103	43
Colima	1 064	2 604	978	935	827
Michoacán de Ocampo	53	1 331	57	80	78
Guerrero	114	795	367	359	337
Oaxaca	682	136	2 098	2 840	1 697
Chiapas	4 311	1 689	4 010	4 909	4 349
Litoral del Golfo y Caribe	7 183	6 122	5 651	5 851	6 300
Tamaulipas	1 787	1 156	1 787	2 101	1 836
Veracruz de Ignacio de la Llave	2 391	656	1 363	1 287	1 668
Tabasco	504	445	586	419	538
Campeche	1 449	1 854	1 055	1 024	896
Yucatán	927	112	665	735	1 002
Quintana Roo	125	1 900	195	285	360

NOTA: las sumas pueden no coincidir con los totales debido al redondeo de las cifras.

 FUENTE: CONAPESCA. *Anuario Estadístico de Acuicultura y Pesca 2005*. Consultado en Internet el 21 de julio de 2008
 (www.conapesca.sagarpa.gob.mx/wb/cona/cona_anuario_estadistico_de_pesca).

VOLUMEN DE CAPTURA DE LISA EN PESO VIVO POR LITORAL Y ENTIDAD FEDERATIVA

CUADRO 3.1.1.9

De 2001 a 2005

(Toneladas)

LITORAL Y ENTIDAD FEDERATIVA	2 0 0 1	2 0 0 2	2 0 0 3	2 0 0 4	2 0 0 5
Total	8 004	8 446	9 220	9 609	9 476
Litoral del Pacífico	3 166	4 129	3 844	4 163	4 143
Baja California	61	64	37	27	39
Baja California Sur	316	227	488	473	521
Sonora	186	338	283	209	237
Sinaloa	1 493	2 190	1 590	2 146	1 752
Nayarit	431	640	741	654	640
Jalisco	65	12	19	41	63
Colima	66	64	63	61	22
Michoacán de Ocampo	21	21	18	19	35
Guerrero	250	153	127	184	297
Oaxaca	106	217	240	142	265
Chiapas	173	203	237	207	272
Litoral del Golfo y Caribe	4 838	4 317	5 377	5 446	5 334
Tamaulipas	3 405	3 080	3 851	4 169	3 860
Veracruz de Ignacio de la Llave	345	379	355	391	538
Tabasco	725	577	796	554	686
Campeche	296	270	351	296	163
Yucatán	65	7	15	21	72
Quintana Roo	1	3	9	16	14

NOTA: las sumas pueden no coincidir con los totales debido al redondeo de las cifras.

 FUENTE: CONAPESCA. *Anuario Estadístico de Acuicultura y Pesca 2005*. Consultado en Internet el 21 de julio de 2008
 (www.conapesca.sagarpa.gob.mx/wb/cona/cona_anuario_estadistico_de_pesca).

VOLUMEN DE CAPTURA DE MERO EN PESO VIVO POR LITORAL Y ENTIDAD FEDERATIVA

CUADRO 3.1.1.10

De 2001 a 2005

(Toneladas)

LITORAL Y ENTIDAD FEDERATIVA	2 0 0 1	2 0 0 2	2 0 0 3	2 0 0 4	2 0 0 5
Total	10 554	11 697	9 405	9 095	10 922
Litoral del Pacífico	202	255	324	315	307
Baja California	17	14	34	33	27
Baja California Sur	148	159	193	188	185
Sonora	0	0	1	3	5
Sinaloa	NS	NS	0	1	0
Nayarit	3	3	4	8	7
Jalisco	0	0	0	0	0
Colima	1	0	0	1	1
Michoacán de Ocampo	8	8	7	5	3
Guerrero	12	23	11	8	14
Oaxaca	5	5	24	20	24
Chiapas	7	44	49	49	40
Litoral del Golfo y Caribe	10 352	11 441	9 081	8 780	10 615
Tamaulipas	83	136	155	172	196
Veracruz de Ignacio de la Llave	849	692	804	1 025	1 022
Tabasco	278	471	564	732	997
Campeche	271	300	284	94	124
Yucatán	8 182	9 100	6 475	6 076	7 606
Quintana Roo	689	743	799	681	670

NOTA: las sumas pueden no coincidir con los totales debido al redondeo de las cifras. Incluye especies similares.

 FUENTE: CONAPESCA. *Anuario Estadístico de Acuicultura y Pesca 2005*. Consultado en Internet el 21 de julio de 2008 (www.conapesca.sagarpa.gob.mx/wb/cona/cona_anuario_estadistico_de_pesca).

VOLUMEN DE CAPTURA DE SIERRA EN PESO VIVO POR LITORAL Y ENTIDAD FEDERATIVA

CUADRO 3.1.1.11

De 2001 a 2005

(Toneladas)

LITORAL Y ENTIDAD FEDERATIVA	2 0 0 1	2 0 0 2	2 0 0 3	2 0 0 4	2 0 0 5
Total	11 279	10 938	12 547	12 218	13 311
Litoral del Pacífico	5 959	4 815	5 387	5 213	6 861
Baja California	176	80	82	90	146
Baja California Sur	254	394	440	285	338
Sonora	2 157	1 983	2 539	2 615	3 562
Sinaloa	1 333	923	995	669	1 135
Nayarit	1 133	574	380	386	285
Jalisco	159	124	159	239	300
Colima	99	111	86	114	199
Michoacán de Ocampo	144	126	132	147	187
Guerrero	35	41	99	71	156
Oaxaca	139	132	139	144	158
Chiapas	330	326	337	453	394
Litoral del Golfo y Caribe	5 320	6 123	7 160	7 005	6 450
Tamaulipas	795	1 082	663	1 076	894
Veracruz de Ignacio de la Llave	2 356	2 073	1 880	2 136	1 623
Tabasco	850	1 095	1 772	1 381	1 355
Campeche	1 248	1 838	2 762	2 320	2 484
Yucatán	57	29	71	80	86
Quintana Roo	14	6	12	10	8

NOTA: las sumas pueden no coincidir con los totales debido al redondeo de las cifras.

 FUENTE: CONAPESCA. *Anuario Estadístico de Acuicultura y Pesca 2005*. Consultado en Internet el 21 de julio de 2008 (www.conapesca.sagarpa.gob.mx/wb/cona/cona_anuario_estadistico_de_pesca).

VOLUMEN DE CAPTURA DE CAMARÓN EN PESO VIVO POR LITORAL Y ENTIDAD FEDERATIVA

CUADRO 3.1.1.12

De 2001 a 2005

(Toneladas)

LITORAL Y ENTIDAD FEDERATIVA	2 0 0 1	2 0 0 2	2 0 0 3	2 0 0 4	2 0 0 5
Total	105 523	100 486	123 905	125 576	158 266
Litoral del Pacífico	81 715	79 236	97 107	102 238	130 882
Baja California	617	889	824	608	894
Baja California Sur	718	974	1 118	1 990	3 504
Sonora	34 184	28 232	40 643	53 441	67 179
Sinaloa	37 073	38 003	38 431	32 727	45 764
Nayarit	3 849	5 776	10 529	8 480	8 645
Jalisco	7	3	8	8	20
Colima	244	277	401	608	665
Michoacán de Ocampo				19	24
Guerrero	82	47	88	53	27
Oaxaca	1 540	2 197	2 256	1 899	2 026
Chiapas	3 401	2 838	2 810	2 405	2 134
Litoral del Golfo y Caribe	23 808	21 250	26 798	23 337	27 384
Tamaulipas	13 803	11 804	15 530	13 366	20 062
Veracruz de Ignacio de la Llave	2 354	2 520	2 664	2 381	2 389
Tabasco	308	364	393	598	608
Campeche	5 868	4 887	6 040	4 222	2 730
Yucatán	926	1 501	1 704	2 401	1 430
Quintana Roo	548	174	467	368	165

NOTA: las sumas pueden no coincidir con los totales debido al redondeo de las cifras. Incluye producción de acuicultura.
 FUENTE: CONAPESCA. *Anuario Estadístico de Acuicultura y Pesca 2005*. Consultado en Internet el 21 de julio de 2008
 (www.conapesca.sagarpa.gob.mx/wb/cona/cona_anuario_estadistico_de_pesca).

EVOLUCIÓN DEL VOLUMEN DE CAPTURA DE CAMARÓN EN PESO VIVO POR LITORAL Y ENTIDADES FEDERATIVAS SELECCIONADAS

GRÁFICA 3.1.1.12.1

De 1995 a 2005

(Variación porcentual)

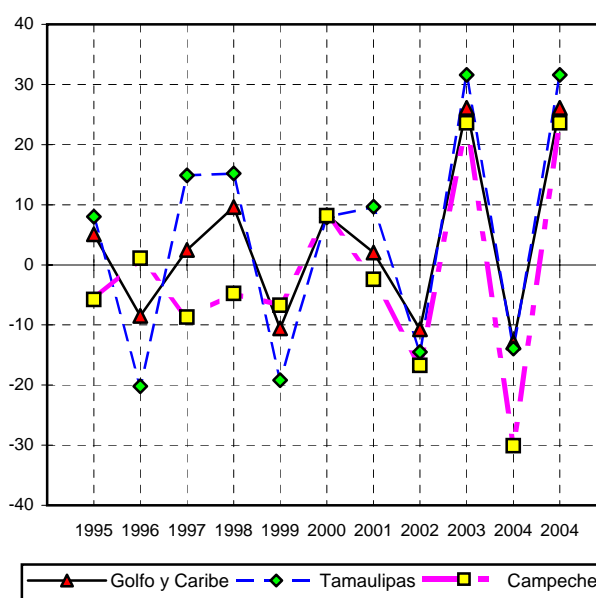
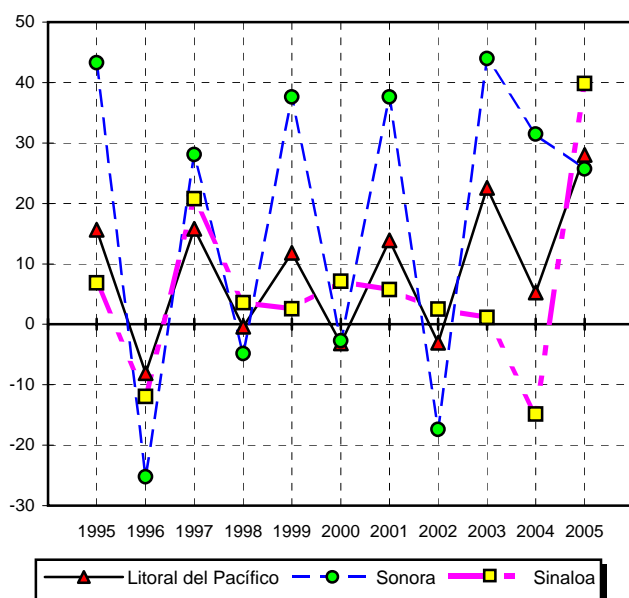

FUENTE : cuadro 3.1.1.12 y serie histórica de la publicación.

VOLUMEN DE CAPTURA DE JAIBA EN PESO VIVO POR LITORAL Y ENTIDAD FEDERATIVA

CUADRO 3.1.1.13

De 2001 a 2005

(Toneladas)

LITORAL Y ENTIDAD FEDERATIVA	2 0 0 1	2 0 0 2	2 0 0 3	2 0 0 4	2 0 0 5
Total	18 495	15 960	16 976	19 273	20 460
Litoral del Pacífico	11 204	7 896	6 003	7 525	10 184
Baja California	477	162	181	183	120
Baja California Sur	664	284	114	236	305
Sonora	4 478	3 745	3 119	3 519	3 496
Sinaloa	4 685	3 119	1 890	2 980	5 460
Nayarit	10	24	25	22	50
Jalisco	24	12	48	27	30
Colima	57	51	33	16	13
Michoacán de Ocampo	0	0	25	0	1
Guerrero	1	2	0	1	0
Oaxaca	226	109	56	54	49
Chiapas	582	390	539	488	660
Litoral del Golfo y Caribe	7 291	8 063	10 972	11 748	10 275
Tamaulipas	1 465	1 647	2 875	3 530	3 351
Veracruz de Ignacio de la Llave	2 768	2 493	2 800	3 088	2 968
Tabasco	1 329	1 505	1 647	1 783	1 748
Campeche	1 693	2 398	3 522	3 275	2 197
Yucatán	36	19	127	72	10
Quintana Roo	NS	NS	2	1	0

NOTA: las sumas pueden no coincidir con los totales debido al redondeo de las cifras.

 FUENTE: CONAPESCA. *Anuario Estadístico de Acuicultura y Pesca 2005*. Consultado en Internet el 21 de julio de 2008
 (www.conapesca.sagarpa.gob.mx/wb/cona/cona_anuario_estadistico_de_pesca).

VOLUMEN DE CAPTURA DE OSTIÓN EN PESO VIVO POR LITORAL Y ENTIDAD FEDERATIVA

CUADRO 3.1.1.14

De 2001 a 2005

(Toneladas)

LITORAL Y ENTIDAD FEDERATIVA	2 0 0 1	2 0 0 2	2 0 0 3	2 0 0 4	2 0 0 5
Total	52 799	51 339	50 219	48 293	46 108
Litoral del Pacífico	3 719	3 231	2 904	3 555	3 514
Baja California	479	306	619	878	968
Baja California Sur	942	509	488	817	863
Sonora	28	219	226	237	26
Sinaloa	595	578	436	102	182
Nayarit	1 225	1 259	763	4	997
Jalisco	20	93	76	171	198
Michoacán de Ocampo	22	18	7	75	4
Guerrero	374	125	238	0	184
Oaxaca	35	122	51	1 270	91
Litoral del Golfo y Caribe	49 080	48 108	47 315	44 737	42 594
Tamaulipas	1 219	1 251	1 031	769	849
Veracruz de Ignacio de la Llave	24 264	24 877	24 451	21 653	24 382
Tabasco	22 123	20 814	20 765	21 456	16 391
Campeche	1 473	1 166	1 069	860	971

NOTA: las sumas pueden no coincidir con los totales debido al redondeo de las cifras. Incluye producción de acuicultura.

 FUENTE: CONAPESCA. *Anuario Estadístico de Acuicultura y Pesca 2005*. Consultado en Internet el 21 de julio de 2008
 (www.conapesca.sagarpa.gob.mx/wb/cona/cona_anuario_estadistico_de_pesca).

VOLUMEN DE CAPTURA DE ALMEJA EN PESO VIVO POR LITORAL Y ENTIDAD FEDERATIVA
De 2001 a 2005
(Toneladas)

CUADRO 3.1.1.15

LITORAL Y ENTIDAD FEDERATIVA	2 0 0 1	2 0 0 2	2 0 0 3	2 0 0 4	2 0 0 5
Total	9 236	14 824	13 007	19 911	25 342
Litoral del Pacífico	7 402	13 128	11 290	18 188	22 728
Baja California	1 137	339	340	620	1 108
Baja California Sur	5 607	12 397	9 569	15 311	19 257
Sonora	166	0	374	660	157
Sinaloa	419	18	890	1 500	1 734
Nayarit	42	NS	20	23	38
Colima	0	290	0	0	0
Michoacán de Ocampo	0	0	2	2	1
Guerrero	31	18	69	26	432
Oaxaca	0	21	27	45	0
Chiapas	0	44	0	0	0
Litoral del Golfo y Caribe	1 834	1 695	1 717	1 724	2 615
Tamaulipas	5	4	9	3	6
Veracruz de Ignacio de la Llave	1 772	1 606	1 666	1 543	2 259
Tabasco	51	79	38	173	349
Quintana Roo	7	6	4	4	1

NOTA: las sumas pueden no coincidir con los totales debido al redondeo de las cifras. Incluye producción de acuacultura.

FUENTE: CONAPESCA. *Anuario Estadístico de Acuacultura y Pesca 2005*. Consultado en Internet el 21 de julio de 2008 (www.conapesca.sagarpa.gob.mx/wb/cona/cona_anuario_estadistico_de_pesca).

VOLUMEN DE CAPTURA DE PULPO EN PESO VIVO POR LITORAL Y ENTIDAD FEDERATIVA
De 2001 a 2005
(Toneladas)

CUADRO 3.1.1.16

LITORAL Y ENTIDAD FEDERATIVA	2 0 0 1	2 0 0 2	2 0 0 3	2 0 0 4	2 0 0 5
Total	21 433	16 693	16 757	25 441	10 677
Litoral del Pacífico	837	676	1 044	1 172	758
Baja California	140	131	292	186	121
Baja California Sur	34	8	155	109	171
Sonora	108	82	145	238	116
Nayarit	37	7	7	7	4
Jalisco	335	281	284	460	185
Colima	21	7	4	7	3
Michoacán de Ocampo	20	15	6	17	9
Guerrero	69	57	60	43	69
Oaxaca	73	89	91	106	79
Litoral del Golfo y Caribe	20 596	16 018	15 713	24 269	9 919
Veracruz de Ignacio de la Llave	44	73	85	85	64
Campeche	7 268	5 747	4 613	5 663	4 098
Yucatán	13 109	10 143	10 892	18 289	5 668
Quintana Roo	176	55	122	233	88

NOTA: las sumas pueden no coincidir con los totales debido al redondeo de las cifras.

FUENTE: CONAPESCA. *Anuario Estadístico de Acuacultura y Pesca 2005*. Consultado en Internet el 21 de julio de 2008 (www.conapesca.sagarpa.gob.mx/wb/cona/cona_anuario_estadistico_de_pesca).

3.1.2 PESO DESEMBARCADO

VOLUMEN DE CAPTURA PESQUERA EN PESO DESEMBARCADO POR DESTINO Y PRINCIPALES ESPECIES De 2001 a 2005 (Toneladas)

CUADRO 3.1.2.1

DESTINO Y ESPECIE	2001	2002	2003	2004	2005
Total	1 325 785	1 354 897	1 377 902	1 325 135	1 301 403
Consumo humano directo	900 667	968 223	1 037 100	1 091 858	1 042 942
Almeja	7 686	13 660	11 778	18 112	22 499
Atún	133 042	150 665	166 435	107 837	112 131
Bagre	3 772	3 439	3 808	5 481	5 145
Barrilete	7 708	9 642	20 739	31 905	42 262
Bonito	1 650	1 646	1 646	1 642	1 410
Camarón	90 287	86 772	109 685	113 214	142 480
Caracol	2 068	1 756	1 993	2 426	2 654
Carpa	30 104	27 940	27 841	27 721	26 382
Cazón	5 538	5 064	5 805	6 334	5 783
Charal	1 247	2 361	1 820	1 817	1 792
Corvina	6 616	7 375	7 553	5 095	5 071
Guachinango	5 858	6 074	6 744	7 200	7 236
Jaiba	18 485	15 915	16 821	19 245	20 373
Jurel	8 838	9 020	11 831	11 687	11 464
Lebrancha	7 599	6 062	4 547	4 089	3 285
Lisa	7 963	8 386	9 124	9 480	9 342
Mero y similares	9 722	10 766	8 709	8 456	10 143
Mojarra	71 496	63 248	64 293	70 948	70 767
Ostión	52 273	51 095	49 893	48 139	45 894
Pargo	2 941	3 089	4 073	3 712	3 534
Pulpo	20 247	15 751	15 730	23 752	10 112
Robalo	6 047	7 330	9 447	8 265	8 144
Ronco	1 621	1 525	1 870	2 081	1 896
Sardina	111 033	147 391	151 292	211 141	193 577
Sierra	11 268	10 932	12 521	12 194	13 298
Otras	176 280	213 422	210 944	217 521	189 057
Captura sin reg. oficial	99 279	87 895	100 158	112 364	77 211
Consumo humano indirecto	385 948	362 583	317 912	210 537	255 963
Sardina Industrial	378 503	352 728	308 494	196 979	241 096
Anchoveta Industrial	334	3 316	2 340	6 579	7 533
Fauna de acompañamiento	7 111	6 538	7 078	6 979	7 335
Uso industrial	39 170	24 091	22 890	22 740	2 498
Algas y Sargazos	37 150	23 577	21 988	21 886	1 258
Otras	2 020	514	901	854	1 240

NOTA: las sumas pueden no coincidir con los totales debido al redondeo de las cifras. Incluye producción de acuicultura.

FUENTE: de 2001 a 2003: CONAPESCA. *Anuario Estadístico de Pesca* (varios años).

Para 2004 y 2005: CONAPESCA. *Anuario Estadístico de Acuicultura y pesca* (varios años).

CAPTURA PESQUERA EN PESO DESEMBARCADO POR DESTINO De 1995 a 2005 (Miles de toneladas)

GRÁFICA 3.1.2.1.1

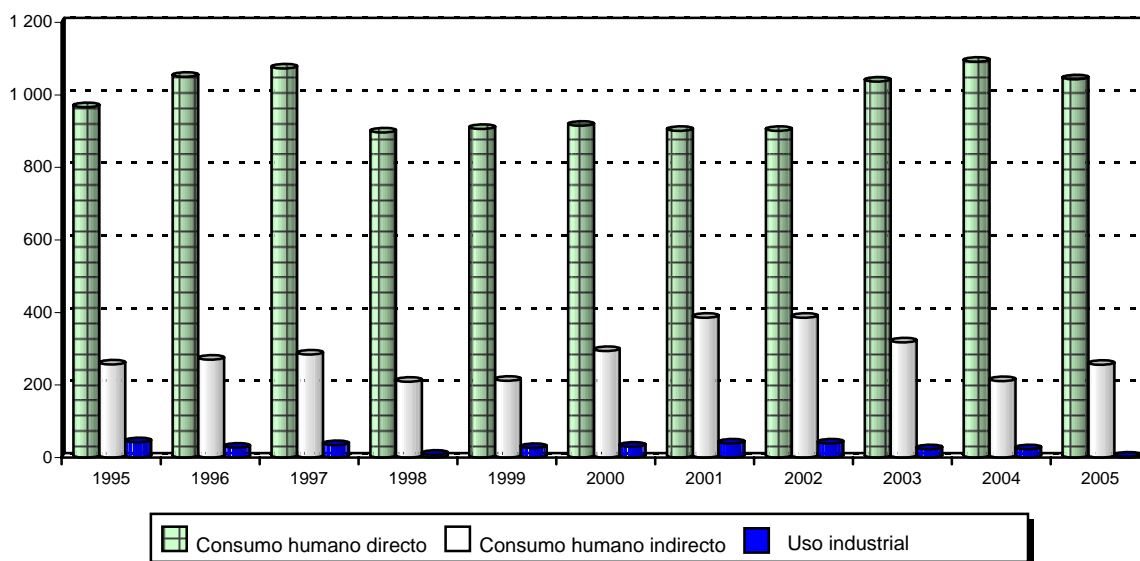

FUENTE: cuadro 3.1.2.1 y serie histórica del SAM.

**CAPTURA PESQUERA EN PESO DESEMBARCADO Y PARTICIPACIÓN PORCENTUAL
POR LITORAL Y ENTIDAD FEDERATIVA
De 2001 a 2005**
(Toneladas)

CUADRO 3.1.2.2
1a. parte

LITORAL Y ENTIDAD FEDERATIVA	2 0 0 1	%	2 0 0 2	%	2 0 0 3	%
Total	1 325 785	100.0	1 354 897	100.0	1 377 902	100.0
Litoral del Pacífico	998 078	75.3	1 056 422	78.0	1 063 248	77.2
Baja California	114 343	8.6	104 352	7.7	101 750	7.4
Baja California Sur	127 496	9.6	141 439	10.4	150 113	10.9
Sonora	424 659	32.0	447 353	33.0	448 594	32.6
Sinaloa	211 399	15.9	233 468	17.2	213 379	15.5
Nayarit	17 156	1.3	18 644	1.4	29 067	2.1
Jalisco	11 870	0.9	11 048	0.8	11 261	0.8
Colima	30 528	2.3	37 290	2.8	38 041	2.8
Michoacán de Ocampo	20 229	1.5	21 096	1.6	22 045	1.6
Guerrero	4 052	0.3	4 157	0.3	5 949	0.4
Oaxaca	8 933	0.7	9 887	0.7	13 728	1.0
Chiapas	27 412	2.1	27 689	2.0	29 320	2.1
Litoral del Golfo y Caribe	298 818	22.5	269 470	19.9	283 153	20.5
Tamaulipas	39 114	3.0	36 781	2.7	45 722	3.3
Veracruz de Ignacio de la Llave	118 984	9.0	105 390	7.8	102 397	7.4
Tabasco	61 057	4.6	54 046	4.0	56 091	4.1
Campeche	45 848	3.5	44 341	3.3	49 619	3.6
Yucatán	30 724	2.3	26 160	1.9	25 901	1.9
Quintana Roo	3 092	0.2	2 751	0.2	3 423	0.2
Entidades sin Litoral	28 889	2.2	29 005	2.1	31 501	2.3
Aguascalientes	370	NS	425	0.0	507	NS
Coahuila de Zaragoza	962	0.1	1 068	0.1	1 592	0.1
Chihuahua	797	0.1	631	NS	638	NS
Durango	2 685	0.2	2 748	0.2	3 943	0.3
Guanajuato	3 766	0.3	3 891	0.3	2 888	0.2
Hidalgo	4 222	0.3	4 492	0.3	5 340	0.4
México	6 787	0.5	6 740	0.5	7 347	0.5
Morelos	456	NS	516	NS	540	NS
Nuevo León	187	NS	167	NS	216	NS
Puebla	5 115	0.4	5 236	0.4	5 300	0.4
Querétaro	662	NS	779	0.1	700	0.1
San Luis Potosí	316	NS	368	NS	167	NS
Tlaxcala	386	NS	364	NS	416	NS
Zacatecas	2 176	0.2	1 583	0.1	1 907	0.1

CUADRO 3.1.2.2
2a. parte y última

LITORAL Y ENTIDAD FEDERATIVA	2 0 0 4	%	2 0 0 5	%
Total	1 325 135	100.0	1 301 403	100.0
Litoral del Pacífico	1 004 272	75.8	1 011 571	77.7
Baja California	96 106	7.3	92 394	7.1
Baja California Sur	140 706	10.6	147 174	11.3
Sonora	409 473	30.9	402 391	30.9
Sinaloa	211 655	16.0	225 120	17.3
Nayarit	26 144	2.0	23 398	1.8
Jalisco	14 495	1.1	16 287	1.3
Colima	33 403	2.5	38 725	3.0
Michoacán de Ocampo	25 711	1.9	21 988	1.7
Guerrero	5 485	0.4	7 145	0.5
Oaxaca	14 403	1.1	12 490	1.0
Chiapas	26 691	2.0	24 460	1.9
Litoral del Golfo y Caribe	286 956	21.7	259 646	20.0
Tamaulipas	50 205	3.8	54 525	4.2
Veracruz de Ignacio de la Llave	100 089	7.6	94 787	7.3
Tabasco	55 928	4.2	47 187	3.6
Campeche	44 991	3.4	38 277	2.9
Yucatán	32 073	2.4	21 848	1.7
Quintana Roo	3 670	0.3	3 023	0.2
Entidades sin Litoral	33 907	2.6	30 186	2.3
Aguascalientes	509	NS	587	NS
Coahuila de Zaragoza	1 060	0.1	944	0.1
Chihuahua	612	NS	667	0.1
Durango	3 765	0.3	3 440	0.3
Guanajuato	2 939	0.2	2 604	0.2
Hidalgo	5 549	0.4	5 301	0.4
México	10 242	0.8	7 493	0.6
Morelos	552	NS	613	NS
Nuevo León	174	NS	116	NS
Puebla	5 104	0.4	5 290	0.4
Querétaro	879	0.1	637	NS
San Luis Potosí	363	NS	316	NS
Tlaxcala	447	NS	430	NS
Zacatecas	1 710	0.1	1 747	0.1

NOTA: las sumas pueden no coincidir con los totales debido al redondeo de las cifras. Incluye producción de acuicultura.

FUENTE: de 2001 a 2003: CONAPESCA. *Anuario Estadístico de Pesca* (varios años).

Para 2004 y 2005: CONAPESCA. *Anuario Estadístico de Acuicultura y pesca* (varios años).

**VALOR DE LA PRODUCCIÓN PESQUERA EN PESO DESEMBARCADO
POR LITORAL Y ENTIDAD FEDERATIVA^a
De 2001 a 2005**
(Miles de pesos)

CUADRO 3.1.2.3

LITORAL Y ENTIDAD FEDERATIVA	2001	2002	2003	2004	2005
Total	12 885 477	12 589 702	13 936 955	13 633 559	14 545 449
Litoral del Pacífico	8 713 328	8 384 471	9 309 831	9 197 828	10 224 102
Baja California	636 649	574 911	749 561	940 385	887 610
Baja California Sur	707 840	641 983	1 190 070	785 874	876 165
Sonora	2 864 654	2 722 632	2 674 591	3 201 403	3 737 489
Sinaloa	2 927 753	2 933 813	2 746 388	2 409 821	2 964 208
Nayarit	345 372	320 421	562 873	527 815	416 515
Jalisco	117 497	92 543	142 742	156 294	178 309
Colima	279 159	308 033	314 420	313 787	337 374
Michoacán de Ocampo	166 886	153 153	201 330	225 128	167 073
Guerrero	55 358	51 658	83 873	69 854	105 379
Oaxaca	157 386	177 259	224 399	216 220	195 785
Chiapas	454 775	408 065	419 584	351 247	358 196
Litoral del Golfo y Caribe	3 808 419	3 851 571	4 217 890	4 017 814	3 836 085
Tamaulipas	879 706	809 493	936 405	1 016 111	1 079 553
Veracruz de Ignacio de la Llave	1 083 015	1 098 937	1 075 048	933 461	990 770
Tabasco	461 146	473 671	598 463	576 654	604 804
Campeche	699 805	741 392	873 419	580 430	547 171
Yucatán	562 111	609 527	607 101	777 868	488 645
Quintana Roo	122 635	118 551	127 454	133 290	125 143
Entidades sin litoral	363 730	353 660	409 234	417 917	485 262
Aguascalientes	3 765	3 435	4 756	3 261	7 091
Coahuila de Zaragoza	7 828	9 450	11 938	8 775	11 345
Chihuahua	11 668	6 751	9 532	6 988	12 348
Durango	39 815	43 139	63 614	69 100	71 998
Guanajuato	33 425	32 529	24 898	17 470	23 759
Hidalgo	41 459	44 382	46 608	49 494	63 319
México	110 664	104 812	123 383	90 528	114 637
Morelos	6 154	8 738	11 184	14 692	21 481
Nuevo León	2 331	1 689	2 874	2 364	2 906
Puebla	68 520	67 102	73 810	100 015	99 296
Querétaro	7 266	8 967	7 639	10 144	11 082
San Luis Potosí	3 075	3 696	2 449	3 271	3 905
Tlaxcala	8 545	4 846	6 482	7 606	7 093
Zacatecas	19 214	14 123	20 068	34 209	35 003

NOTA: las sumas pueden no coincidir con los totales debido al redondeo de las cifras.

^a Valor a precios de playa o primera mano.

FUENTE: de 2001 a 2003: CONAPESCA. *Anuario Estadístico de Pesca* (varios años).

Para 2004 y 2005: CONAPESCA. *Anuario Estadístico de Acuicultura y pesca* (varios años).

**ESTRUCTURA DEL VALOR DE LA PRODUCCIÓN PESQUERA EN PESO DESEMBARCADO POR LITORAL
2001 y 2005**
(Porcentaje)

GRÁFICA 3.1.2.3.1

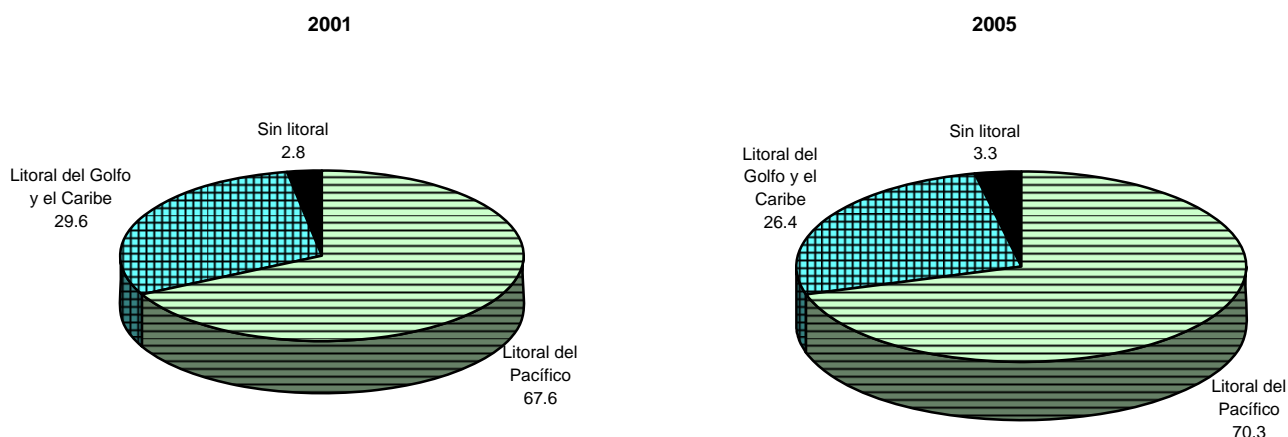

FUENTE: cuadro 3.1.2.3.

3.2 APOYOS FINANCIEROS

INVERSIÓN PÚBLICA FEDERAL EJERCIDA EN EL SECTOR PESCA POR ENTIDAD FEDERATIVA De 2002 a 2006 (Millones de pesos)

CUADRO 3.2.1

ENTIDAD FEDERATIVA	2002	2003	2004	2005	2006
Total	112.7	235.5	165.4	169.4	192.7
Aguascalientes	0.6	NA	0.7	NA	NA
Baja California	NA	1.2	1.2	NA	NA
Baja California Sur	1.4	NA	2.4	3.8	NA
Campeche	2.3	NA	NA	NA	NA
Coahuila de Zaragoza	0.6	NA	0.6	0.3	NA
Colima	13.3	3.7	NA	0.1	NS
Chiapas	9.3	36.8	24.2	20.4	1.3
Chihuahua	0.6	0.3	0.5	0.5	NA
Distrito Federal	NA	NA	NA	NA	NA
Durango	0.2	0.5	NA	NA	NA
Guanajuato	NA	NA	NA	NA	NA
Guerrero	0.7	1.7	0.2	0.2	NA
Hidalgo	0.3	0.3	0.5	0.5	NA
Jalisco	0.3	NA	NA	NA	NA
México	0.3	0.5	1.1	1.1	NA
Michoacán de Ocampo	0.9	1.7	NA	NA	NA
Morelos	0.4	0.6	0.5	0.5	NA
Nayarit	2.7	7.0	9.2	6.4	NA
Nuevo León	NA	NA	NA	NA	NA
Oaxaca	8.9	16.5	24.8	10.0	NA
Puebla	NA	0.3	NA	NA	NA
Querétaro	0.2	0.3	NA	NA	NA
Quintana Roo	3.7	3.7	NA	NA	NA
San Luis Potosí	0.4	NA	0.5	0.5	NA
Sinaloa	46.4	112.9	33.8	18.8	34.7
Sonora	0.0	2.4	1.8	2.7	1.6
Tabasco	0.0	3.6	1.3	1.3	NA
Tamaulipas	5.3	12.1	15.8	51.2	103.3
Tlaxcala	NA	0.3	NA	NA	NA
Veracruz de Ignacio de la Llave	11.5	27.6	45.2	46.5	51.7
Yucatán	2.1	1.0	1.1	0.0	NA
Zacatecas	0.3	0.3	NA	NA	NA
No distribuido geográficamente	0.0	0.0	0.0	4.6	NA

NOTA: las sumas pueden no coincidir con los totales debido al redondeo de las cifras.

Se refiere a la inversión física de las entidades de control presupuestario indirecto y ejercida por la Comisión Nacional de Acuacultura y Pesca.

FUENTE: Presidencia de la República. *Informe de Gobierno. Anexo Estadístico* (varios años).

INVERSIÓN PÚBLICA FEDERAL EJERCIDA EN EL SECTOR PESCA De 1995 a 2000, y de 2002 a 2006 (Millones de pesos)

GRÁFICA 3.2.1.1

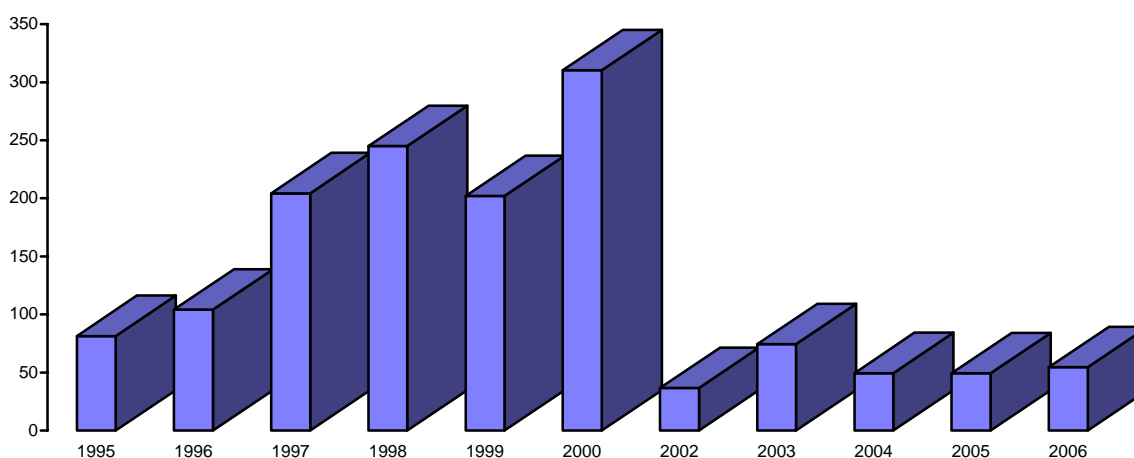

NOTA: elaborada con base en las cifras deflactadas con el índice de precios implícitos de la gran división 8 del producto interno bruto. Para 2000, se refiere a la inversión física autorizada. No se dispone del dato para 2001.

FUENTE: cuadro 3.2.1 y serie histórica de la publicación.

**FINANCIAMIENTO AL SECTOR PESQUERO POR FIRA-FOPESCA
POR LITORAL Y ENTIDAD FEDERATIVA**

CUADRO 3.2.2

De 2002 a 2007

(Miles de pesos)

LITORAL Y ENTIDAD FEDERATIVA	2002	2003	2004	2005	2006	2007
Total	1 583 676	1 562 906	3 038 307	3 568 628	3 090 172	2 676 999
Litoral del Pacífico	1 412 481	1 304 224	2 561 700	3 258 323	2 852 500	2 425 389
Baja California	16 763	79 017	184 680	52 685	25 800	9 694
Baja California Sur	28 567	27 046	44 220	50 730	76 756	71 241
Sonora	456 359	402 780	683 208	670 855	514 006	910 321
Sinaloa	789 458	608 751	1 278 337	1 843 184	1 961 216	836 961
Nayarit	35 099	18 228	42 968	115 577	78 486	65 572
Jalisco	36 661	26 400	95 546	268 375	11 405	195 535
Colima	36 891	126 982	213 602	246 400	175 751	328 177
Michoacán de Ocampo	620	10 281	7 226	0	60	250
Guerrero	13	2 100	4 660	7 830	3 515	825
Oaxaca	2 095	0	823	0	890	497
Chiapas	9 955	2 639	6 429	2 687	4 616	6 316
Litoral del Golfo y Caribe	132 339	144 900	285 468	229 376	214 225	234 455
Tamaulipas	23 021	19 934	17 907	16 647	34 247	16 024
Veracruz de Ignacio de la Llave	1 185	2 279	923	0	0	0
Tabasco	9 442	3 089	3	12 935	430	0
Campeche	2 470	692	100 391	109 667	36 349	30 851
Yucatán	93 690	107 548	149 405	74 874	131 420	182 209
Quintana Roo	2 531	11 360	16 840	15 253	11 779	5 371
Entidades sin litoral	38 856	113 782	191 139	80 929	23 448	17 155
Aguascalientes	0	516	2 518	3 000	2 800	0
Coahuila de Zaragoza	482	0	0	0	0	0
Chihuahua	446	0	0	0	0	300
Distrito Federal	15 409	97 204	153 496	67 885	0	0
Durango	0	0	0	0	0	0
Guanajuato	0	0	0	7 378	14 306	8 788
Hidalgo	0	1 385	200	0	0	0
México	113	10 983	34 597	0	0	5 800
Morelos	1 645	870	300	41	3	2
Nuevo León	232	0	0	0	6 278	1 089
Puebla	0	0	0	2 600	40	1 161
Querétaro	329	0	0	0	0	0
San Luis Potosí	20 200	2 824	29	25	21	15
Zacatecas	0	0	0	0	0	0

FUENTE: FIRA.

3.3 EQUIPO

**EMBARCACIONES PESQUERAS INSCRITAS EN EL REGISTRO NACIONAL DE PESCA
SEGÚN PRINCIPAL PESQUERÍA POR ENTIDAD FEDERATIVA
De 2001 a 2006
(Unidades)**

 CUADRO 3.3.1
1a. parte

ENTIDAD FEDERATIVA	2 0 0 1			2 0 0 2 ^P			2 0 0 3		
	TOTAL	PESCA DE ALTURA	PESCA RIBEREÑA	TOTAL	PESCA DE ALTURA	PESCA RIBEREÑA	TOTAL	PESCA DE ALTURA	PESCA RIBEREÑA
Total	106 425	3 618	102 807	106 434	3 627	102 807	106 441	3 634	102 807
Aguascalientes	37	0	37	37	0	37	37	0	37
Baja California	1 836	227	1 609	1 842	233	1 609	1 843	234	1 609
Baja California Sur	3 701	68	3 633	3 696	63	3 633	3 698	65	3 633
Campeche	5 702	340	5 362	5 697	335	5 362	5 691	329	5 362
Coahuila de Zaragoza	80	0	80	80	0	80	80	0	80
Colima	842	51	791	843	52	791	841	50	791
Chiapas	8 967	35	8 932	8 969	37	8 932	8 971	39	8 932
Chihuahua	338	0	338	338	0	338	338	0	338
Durango	303	0	303	303	0	303	303	0	303
Guanajuato	639	0	639	639	0	639	639	0	639
Guerrero	4 752	8	4 744	4 753	9	4 744	4 753	9	4 744
Hidalgo	468	0	468	468	0	468	468	0	468
Jalisco	2 939	1	2 938	2 939	1	2 938	2 939	1	2 938
México	123	0	123	123	0	123	123	0	123
Michoacán de Ocampo	5 172	1	5 171	5 172	1	5 171	5 172	1	5 171
Morelos	191	0	191	191	0	191	191	0	191
Nayarit	4 468	26	4 442	4 470	28	4 442	4 471	29	4 442
Nuevo León	7	0	7	7	0	7	7	0	7
Oaxaca	5 200	110	5 090	5 199	109	5 090	5 198	108	5 090
Puebla	185	0	185	185	0	185	185	0	185
Querétaro Arteaga	46	0	46	46	0	46	46	0	46
Quintana Roo	957	69	888	955	67	888	952	64	888
San Luis Potosí	365	0	365	365	0	365	365	0	365
Sinaloa	12 663	835	11 828	12 668	840	11 828	12 685	857	11 828
Sonora	7 925	691	7 234	7 925	691	7 234	7 916	682	7 234
Tabasco	9 657	56	9 601	9 656	55	9 601	9 657	56	9 601
Tamaulipas	6 977	315	6 662	6 980	318	6 662	6 983	321	6 662
Tlaxcala	50	0	50	50	0	50	50	0	50
Veracruz de Ignacio de la Llave	16 032	134	15 898	16 034	136	15 898	16 032	134	15 898
Yucatán	5 632	651	4 981	5 633	652	4 981	5 636	655	4 981
Zacatecas	171	0	171	171	0	171	171	0	171

 CUADRO 3.3.1
2a. parte y última

ENTIDAD FEDERATIVA	2 0 0 4			2 0 0 5			2 0 0 6 ^P		
	TOTAL	PESCA DE ALTURA	PESCA RIBEREÑA	TOTAL	PESCA DE ALTURA	PESCA RIBEREÑA	TOTAL	PESCA DE ALTURA	PESCA RIBEREÑA
Total	106 459	3 652	102 807	106 259	3 452	102 807	106 254	3 447	102 807
Aguascalientes	ND	ND	ND	ND	ND	ND	ND	ND	ND
Baja California	ND	ND	ND	ND	ND	ND	ND	ND	ND
Baja California Sur	ND	ND	ND	ND	ND	ND	ND	ND	ND
Campeche	ND	ND	ND	ND	ND	ND	ND	ND	ND
Coahuila de Zaragoza	ND	ND	ND	ND	ND	ND	ND	ND	ND
Colima	ND	ND	ND	ND	ND	ND	ND	ND	ND
Chiapas	ND	ND	ND	ND	ND	ND	ND	ND	ND
Chihuahua	ND	ND	ND	ND	ND	ND	ND	ND	ND
Durango	ND	ND	ND	ND	ND	ND	ND	ND	ND
Guanajuato	ND	ND	ND	ND	ND	ND	ND	ND	ND
Guerrero	ND	ND	ND	ND	ND	ND	ND	ND	ND
Hidalgo	ND	ND	ND	ND	ND	ND	ND	ND	ND
Jalisco	ND	ND	ND	ND	ND	ND	ND	ND	ND
México	ND	ND	ND	ND	ND	ND	ND	ND	ND
Michoacán de Ocampo	ND	ND	ND	ND	ND	ND	ND	ND	ND
Morelos	ND	ND	ND	ND	ND	ND	ND	ND	ND
Nayarit	ND	ND	ND	ND	ND	ND	ND	ND	ND
Nuevo León	ND	ND	ND	ND	ND	ND	ND	ND	ND
Oaxaca	ND	ND	ND	ND	ND	ND	ND	ND	ND
Puebla	ND	ND	ND	ND	ND	ND	ND	ND	ND
Querétaro Arteaga	ND	ND	ND	ND	ND	ND	ND	ND	ND
Quintana Roo	ND	ND	ND	ND	ND	ND	ND	ND	ND
San Luis Potosí	ND	ND	ND	ND	ND	ND	ND	ND	ND
Sinaloa	ND	ND	ND	ND	ND	ND	ND	ND	ND
Sonora	ND	ND	ND	ND	ND	ND	ND	ND	ND
Tabasco	ND	ND	ND	ND	ND	ND	ND	ND	ND
Tamaulipas	ND	ND	ND	ND	ND	ND	ND	ND	ND
Tlaxcala	ND	ND	ND	ND	ND	ND	ND	ND	ND
Veracruz de Ignacio de la Llave	ND	ND	ND	ND	ND	ND	ND	ND	ND
Yucatán	ND	ND	ND	ND	ND	ND	ND	ND	ND
Zacatecas	ND	ND	ND	ND	ND	ND	ND	ND	ND

FUENTE: de 2001 a 2003: CONAPESCA. Anuario Estadístico de Pesca (varios años).

De 2004 a 2006: Presidencia de la República. Primer Informe de Gobierno, Anexo Estadístico. 1 de Septiembre de 2007.

3.4 OCUPACIÓN

POBLACIÓN DEDICADA A LA ACTIVIDAD PESQUERA
POR ENTIDAD FEDERATIVA
De 2000 a 2003

CUADRO 3.4.1

1a. parte

ENTIDAD FEDERATIVA	2 0 0 0			2 0 0 1		
	TOTAL	CAPTURA	SISTEMAS CONTROLADOS	TOTAL	CAPTURA	SISTEMAS CONTROLADOS
Total	262 401	244 131	18 270	268 727	247 765	20 962
Aguascalientes	143	138	5	140	140	0
Baja California	6 311	5 654	657	6 444	5 738	706
Baja California Sur	10 707	10 144	563	11 027	10 295	732
Campeche	12 122	12 090	32	12 307	12 270	37
Coahuila de Zaragoza	194	157	37	159	159	0
Colima	2 235	2 140	95	2 281	2 172	109
Chiapas	18 145	18 051	94	18 470	18 320	150
Chihuahua	1 069	579	490	936	588	348
Distrito Federal	0	0	0	34	0	34
Durango	1 236	742	494	1 478	753	725
Guanajuato	1 678	1 083	595	1 424	1 099	325
Guerrero	10 884	10 734	150	11 071	10 894	177
Hidalgo	1 681	1 093	588	1 980	1 109	871
Jalisco	4 843	4 702	141	5 001	4 772	229
México	1 403	629	774	1 165	638	527
Michoacán de Ocampo	8 583	8 040	543	8 527	8 160	367
Morelos	1 052	529	523	1 096	537	559
Nayarit	10 616	9 468	1 148	10 627	9 609	1 018
Nuevo León	30	15	15	34	15	19
Oaxaca	13 638	13 553	85	13 755	13 755	0
Puebla	1 895	744	1 151	1 022	755	267
Querétaro Arteaga	165	135	30	183	137	46
Quintana Roo	3 037	3 033	4	3 081	3 078	3
San Luis Potosí	725	674	51	753	684	69
Sinaloa	36 075	29 413	6 662	39 681	29 851	9 830
Sonora	21 405	19 694	1 711	22 638	19 987	2 651
Tabasco	21 168	21 097	71	21 499	21 411	88
Tamaulipas	14 731	14 323	408	15 153	14 536	617
Tlaxcala	1 859	1 859	0	1 887	1 887	0
Veracruz de Ignacio de la Llave	32 409	31 447	962	32 277	31 915	362
Yucatán	19 518	19 327	191	19 711	19 615	96
Zacatecas	2 844	2 844	0	2 886	2 886	0

CUADRO 3.4.1

2a. Parte y última

ENTIDAD FEDERATIVA	2 0 0 2 ^a			2 0 0 3 ^P		
	TOTAL	CAPTURA	SISTEMAS CONTROLADOS	TOTAL	CAPTURA	SISTEMAS CONTROLADOS
Total	268 222	246 551	21 670	273 187	250 159	23 028
Aguascalientes	137	137	0	134	134	0
Baja California	6 235	5 551	684	6 238	5 512	727
Baja California Sur	10 529	9 830	699	10 795	10 031	763
Campeche	12 297	12 260	37	12 411	12 371	40
Coahuila de Zaragoza	167	167	0	156	156	0
Colima	2 257	2 148	108	2 276	2 159	117
Chiapas	18 489	18 338	151	18 708	18 545	163
Chihuahua	967	607	360	976	582	395
Distrito Federal	27	14	13	77	788	838
Durango	1 433	0	1 433	1 627	0	77
Guanajuato	1 480	1 143	337	1 447	1 082	365
Guerrero	11 123	10 945	178	11 282	11 089	193
Hidalgo	2 116	1 185	931	1 851	974	877
Jalisco	4 997	4 768	229	5 096	4 847	250
México	1 217	666	551	1 217	625	592
Michoacán de Ocampo	8 564	8 196	368	8 609	8 215	395
Morelos	1 054	516	538	1 213	553	660
Nayarit	10 675	9 652	1 023	10 809	9 708	1 101
Nuevo León	33	15	18	37	16	21
Oaxaca	13 769	13 769	0	13 867	13 867	0
Puebla	1 336	987	349	1 171	833	337
Querétaro Arteaga	184	138	46	200	145	55
Quintana Roo	3 085	3 082	3	3 112	3 109	3
San Luis Potosí	739	671	68	755	677	79
Sinaloa	39 370	29 617	9 753	41 648	30 797	10 851
Sonora	22 379	19 759	2 620	23 033	20 172	2 862
Tabasco	21 512	21 424	88	21 734	21 639	95
Tamaulipas	15 046	14 433	617	15 262	14 595	668
Tlaxcala	1 819	1 809	10	1 852	1 840	12
Veracruz de Ignacio de la Llave	32 563	32 201	362	32 788	32 399	389
Yucatán	19 732	19 636	96	19 890	19 787	103
Zacatecas	2 886	2 886	0	2 913	2 913	0

^a Cifras estimadas por el método del porcentaje medio.FUENTE: CONAPESCA. *Anuario Estadístico de Pesca* (varios años).

4. Transformación (industria de alimentos y bebidas)

- 4.1 Valor agregado bruto en valores básicos de las industrias manufacturera, alimentaria y de las bebidas y del tabaco
De 2003 a 2006
(Millones de pesos)
- 4.2 Producción en valores básicos de las industrias manufacturera, alimentaria y de las bebidas y del tabaco
De 2003 a 2006
(Millones de pesos)
- 4.3 Consumo intermedio de las industrias manufacturera, alimentaria y de las bebidas y del tabaco
De 2003 a 2006
(Millones de pesos)
- 4.4 Remuneración de asalariados en las industrias manufacturera, alimentaria y de las bebidas y del tabaco
De 2003 a 2006
(Millones de pesos a precios corrientes)
- 4.5 Características de la industria de alimentos y bebidas por ramas seleccionadas de actividad económica
2003
- 4.6 Características de la industria de alimentos y bebidas por ramas seleccionadas de actividad económica y entidad federativa
2003
- 4.7 Índice de volumen físico de la producción de la industria de alimentos y bebidas por clase de actividad seleccionada
De 2002 a 2007
(Base 1993=100.0)
- 4.8 Volumen y valor de la producción en la industria de alimentos por productos seleccionados
De 2002 a 2007

VALOR AGREGADO BRUTO EN VALORES BÁSICOS DE LAS INDUSTRIAS MANUFACTURERA, ALIMENTARIA Y DE LAS BEBIDAS Y DEL TABACO
De 2003 a 2006
(Millones de pesos)

CUADRO 4.1

AÑO	INDUSTRIA MANUFACTURERA (1)	INDUSTRIA ALIMENTARIA (2)	INDUSTRIA DE LAS BEBIDAS Y DEL TABACO (3)	PARTICIPACIÓN %	
				INDUSTRIA ALIMENTARIA (4=2/1)	INDUSTRIA DE LAS BEBIDAS Y DEL TABACO (5=3/1)
A PRECIOS CORRIENTES					
2003	1 345 383	301 409	76 093	22.4	5.7
2004	1 529 708	331 861	82 588	21.7	5.4
2005 ^P	1 629 679	352 998	92 192	21.7	5.7
2006 ^P	1 850 763	371 616	100 233	20.1	5.4
A PRECIOS CONSTANTES DE 2003					
2003	1 345 383	301 409	76 093	22.4	5.7
2004	1 398 307	311 406	81 626	22.3	5.8
2005 ^P	1 448 139	319 592	87 397	22.1	6.0
2006 ^P	1 522 902	323 989	91 864	21.3	6.0

FUENTE: INEGI. Sistema de Cuentas Nacionales de México. Cuentas de Bienes y Servicios, 2003-2006. Aguascalientes, Ags. 2008.

EVOLUCIÓN DEL VALOR AGREGADO BRUTO EN VALORES BÁSICOS DE LAS INDUSTRIAS MANUFACTURERA, ALIMENTARIA Y DE LAS BEBIDAS Y DEL TABACO
De 2004 a 2006
(Variación % anual)

GRÁFICA 4.1.1

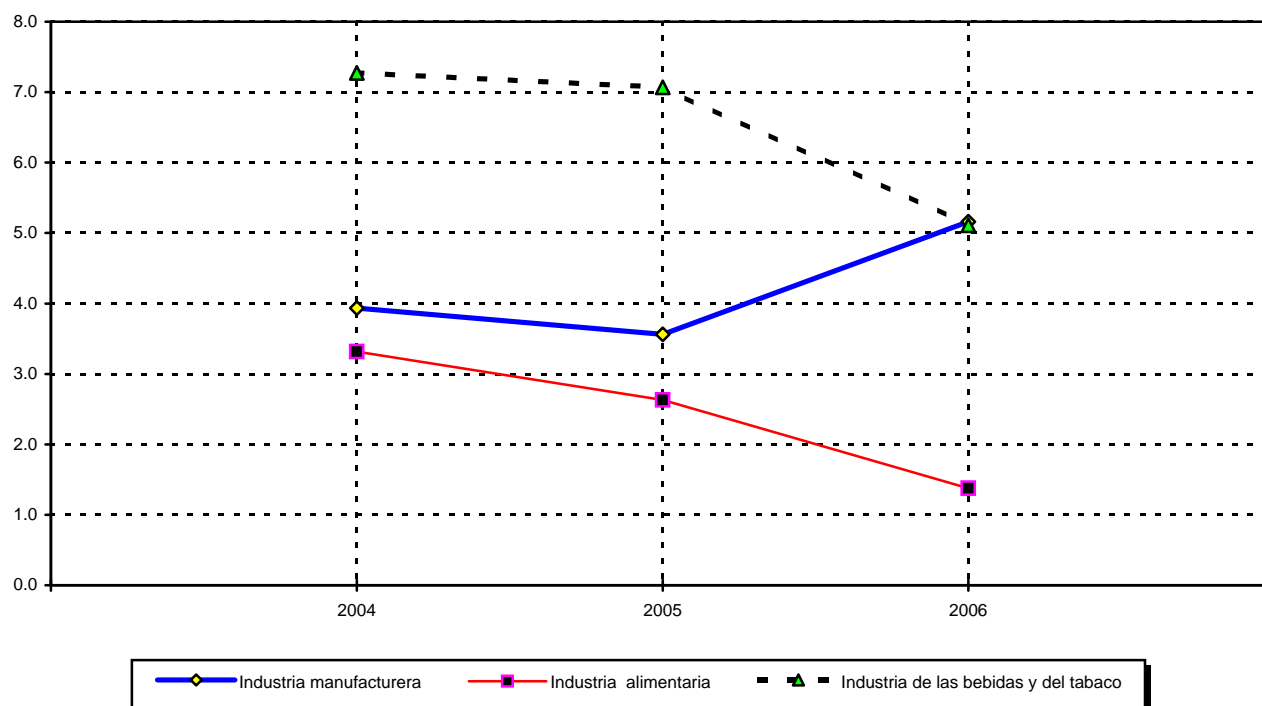

NOTA: se elaboró con base en los datos a precios constantes de 2003 Cifras preliminares para 2004 y 2005.
FUENTE: cuadro 4.1.

**PRODUCCIÓN EN VALORES BÁSICOS DE LAS INDUSTRIAS MANUFACTURERA,
ALIMENTARIA Y DE LAS BEBIDAS Y DEL TABACO
De 2003 a 2006**
(Millones de pesos)

CUADRO 4.2

AÑO	INDUSTRIA MANUFAC- TURERA (1)	INDUSTRIA ALIMENTARIA (2)	INDUSTRIA DE LAS BEBIDAS Y DEL TABACO (3)	PARTICIPACIÓN %	
				INDUSTRIA ALIMENTARIA (4=2/1)	INDUSTRIA DE LAS BEBIDAS Y DEL TABACO (5=3/1)
A PRECIOS CORRIENTES					
2003	4 073 804	761 853	173 231	18.7	4.3
2004	4 727 358	853 605	188 164	18.1	4.0
2005 ^P	5 147 141	911 305	206 613	17.7	4.0
2006 ^P	5 791 210	962 453	226 699	16.6	3.9
A PRECIOS CONSTANTES DE 2003					
2003	4 073 804	761 853	173 231	18.7	4.3
2004	4 309 912	786 041	186 561	18.2	4.3
2005 ^P	4 519 701	808 233	200 522	17.9	4.4
2006 ^P	4 867 269	823 266	212 784	16.9	4.4

FUENTE: INEGI. Sistema de Cuentas Nacionales de México. Cuentas de Bienes y Servicios, 2003-2006. Aguascalientes, Ags. 2008.

**EVOLUCIÓN DE LA PRODUCCIÓN EN VALORES BÁSICOS DE LAS INDUSTRIAS
MANUFACTURERA, ALIMENTARIA Y DE LAS BEBIDAS Y DEL TABACO
De 2004 a 2006**
(Variación % anual)

GRÁFICA 4.2.1

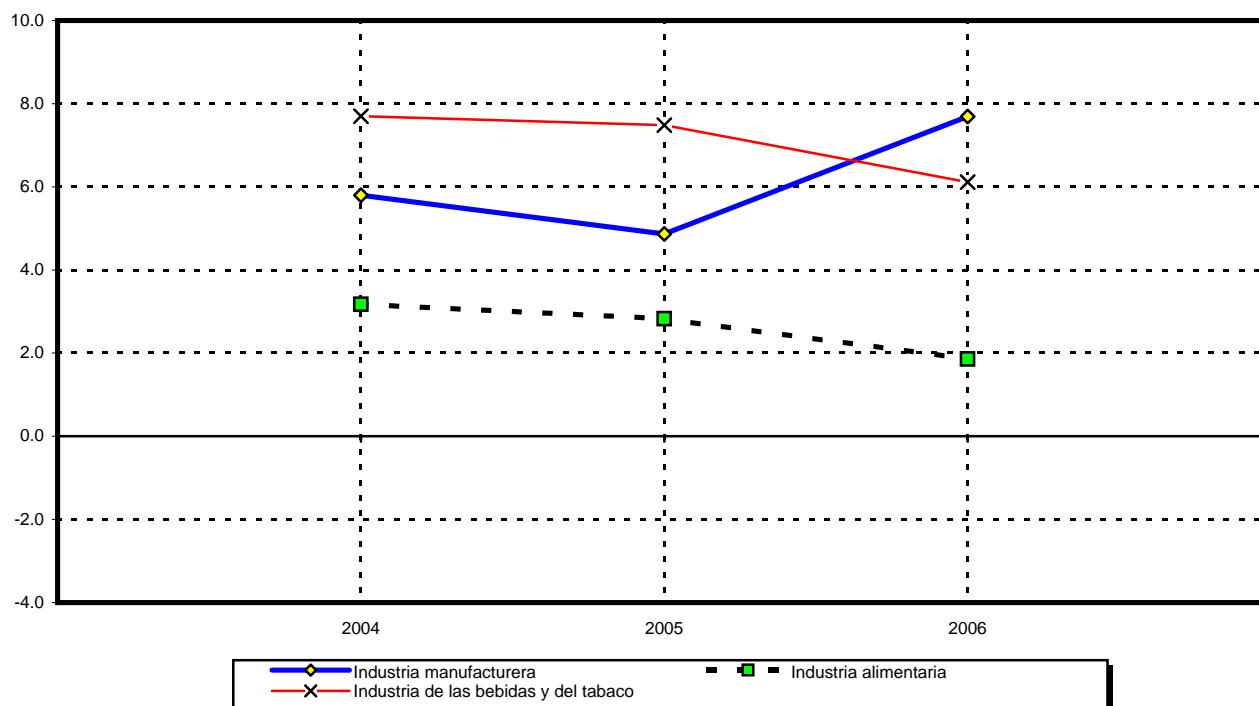

NOTA: se elaboró con base en los datos a precios constantes de 2003 Cifras preliminares para 2005 y 2006.
FUENTE: cuadro 4.2.

**CONSUMO INTERMEDIO DE LAS INDUSTRIAS MANUFACTURERA,
ALIMENTARIA Y DE LAS BEBIDAS Y DEL TABACO**

CUADRO 4.3

De 2003 a 2006

(Millones de pesos)

AÑO	INDUSTRIA MANUFAC- TURERA (1)	INDUSTRIA ALIMENTARIA (2)	INDUSTRIA DE LAS BEBIDAS Y DEL TABACO (3)	PARTICIPACIÓN %	
				INDUSTRIA ALIMENTARIA (4=2/1)	INDUSTRIA DE LAS BEBIDAS Y DEL TABACO (5=3/1)
A PRECIOS CORRIENTES					
2003	2 728 420	460 444	97 138	16.9	3.6
2004	3 197 650	521 744	105 576	16.3	3.3
2005 ^P	3 517 461	558 307	114 421	15.9	3.3
2006 ^P	3 940 447	590 838	126 466	15.0	3.2
A PRECIOS CONSTANTES DE 2003					
2003	2 728 420	460 444	97 138	16.9	3.6
2004	2 911 605	474 635	104 935	16.3	3.6
2005 ^P	3 071 562	488 641	113 126	15.9	3.7
2006 ^P	3 344 367	499 277	120 920	14.9	3.6

FUENTE: INEGI. Sistema de Cuentas Nacionales de México. Cuentas de Bienes y Servicios, 2003-2006. Aguascalientes, Ags. 2008.

**EVOLUCIÓN DEL CONSUMO INTERMEDIO DE LAS INDUSTRIAS MANUFACTURERA,
ALIMENTARIA Y DE LAS BEBIDAS Y DEL TABACO**

GRÁFICA 4.3.1

De 2004 a 2006

(Variación % anual)

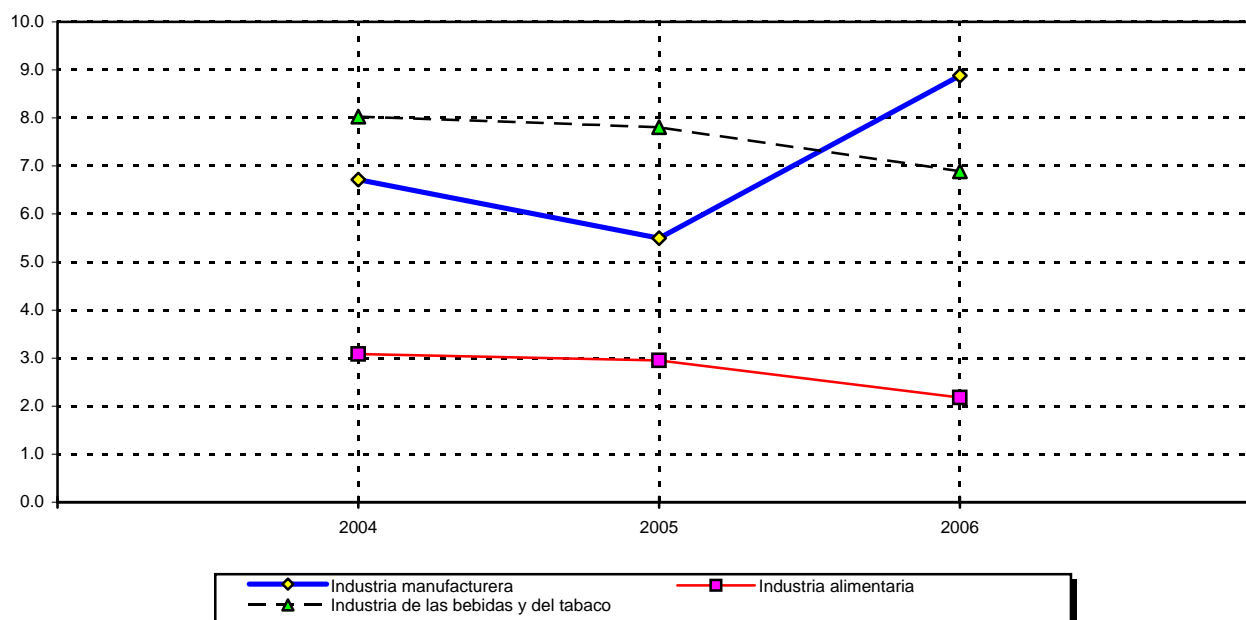

NOTA: se elaboró con base en los datos a precios constantes de 2003 Cifras preliminares para 2005 y 2006.

FUENTE: cuadro 4.3.

**REMUNERACIÓN DE ASALARIADOS EN LAS INDUSTRIAS MANUFACTURERA,
ALIMENTARIA Y DE LAS BEBIDAS Y DEL TABACO**

CUADRO 4.4

De 2003 a 2006

(Millones de pesos a precios corrientes)

AÑO	INDUSTRIA MANUFAC- TURERA (1)	INDUSTRIA ALIMENTARIA (2)	INDUSTRIA DE LAS BEBIDAS Y DEL TABACO (3)	PARTICIPACIÓN %	
				INDUSTRIA ALIMENTARIA (4=2/1)	INDUSTRIA DE LAS BEBIDAS Y DEL TABACO (5=3/1)
2003	455 317	68 172	21 748	15.0	4.8
2004	478 462	72 333	24 008	15.1	5.0
2005 ^P	507 060	76 433	24 160	15.1	4.8
2006 ^P	528 913	80 859	26 052	15.3	4.9

FUENTE: INEGI. Sistema de Cuentas Nacionales de México. Cuentas de Bienes y Servicios, 2003-2006. Aguascalientes, Ags. 2008.

**EVOLUCIÓN DE LA REMUNERACIÓN DE ASALARIADOS EN LAS INDUSTRIAS MANUFACTURERA,
ALIMENTARIA Y DE LAS BEBIDAS Y DEL TABACO**

GRÁFICA 4.4.1

De 2004 a 2006

(Variación % anual)

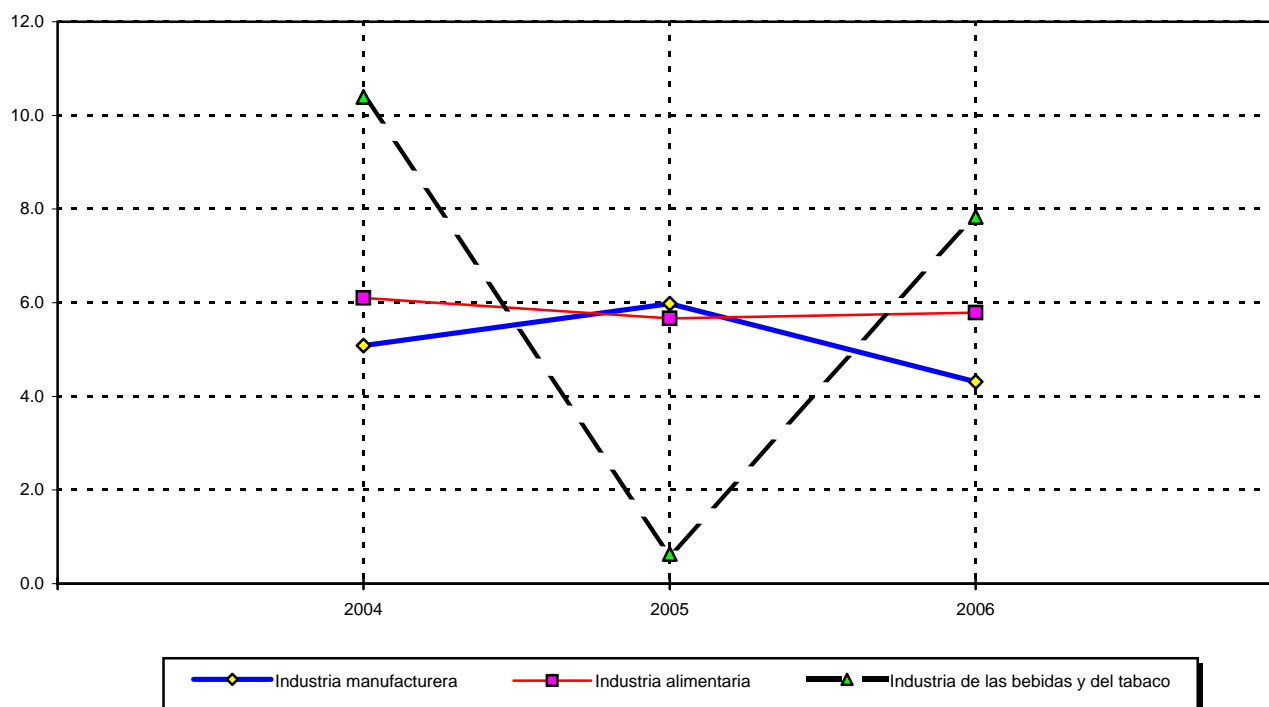

NOTA: cifras preliminares para 2005 y 2006.

FUENTE: cuadro 4.4.

**CARACTERÍSTICAS DE LA INDUSTRIA DE ALIMENTOS Y BEBIDAS
POR RAMAS SELECCIONADAS DE ACTIVIDAD ECONÓMICA
2003**

CUADRO 4.5
1a. parte

RAMA DE ACTIVIDAD	UNIDADES ECONÓMICAS	PERSONAL OCUPADO TOTAL	TOTAL DE REMUNERACIONES (Miles de pesos)	PRODUCCIÓN BRUTA TOTAL (Miles de pesos)	CONSUMO INTERMEDIO (Miles de pesos)
Industrias Manufactureras	328 718	4 198 579	292 768 582	2 732 718 051	1 804 730 796
Industria Alimentaria	116 303	695 523	35 065 710	405 781 937	283 427 489
Elaboración de alimentos para animales	507	17 679	847 726	33 852 661	28 596 359
Molienda de granos y de semillas oleaginosas	933	33 450	3 576 478	59 735 425	48 831 101
Elaboración de azúcar, chocolates, dulces y similares	1 383	72 141	6 967 985	49 482 539	34 145 934
Conservación de frutas, verduras y guisos	914	51 016	3 131 013	30 319 698	18 818 707
Elaboración de productos lácteos	12 922	78 094	4 612 884	75 570 570	51 589 204
Matanza, empaçado y procesamiento de carne de ganado y aves	2 486	59 241	3 600 034	38 109 258	27 918 805
Preparación y envasado de pescados y mariscos	346	15 340	457 308	6 301 929	4 935 030
Elaboración de productos de panadería y tortillas	94 034	320 614	8 442 122	64 584 906	36 750 739
Otras industrias alimentarias	2 778	47 948	3 430 160	47 824 951	31 841 610
Industria de las Bebidas y del Tabaco	7 005	149 528	14 142 499	169 586 922	97 113 056
Industria de las bebidas	6 946	143 975	13 175 514	153 585 272	92 449 619

CUADRO 4.5
2a. parte y última

RAMA DE ACTIVIDAD	VALOR AGRE- GADO CENSAL BRUTO (Miles de pesos)	FORMACIÓN BRUTA DE CAPITAL FIJO (Miles de pesos)	VARIACIÓN TOTAL DE EXISTENCIAS (Miles de pesos)	TOTAL DE ACTIVOS FIJOS (Miles de pesos)	TOTAL DE GASTOS POR CONSUMO DE BIENES Y SERVICIOS (Miles de pesos)
Industrias Manufactureras	927 987 255	68 684 184	36 456 238	1 258 435 455	1 941 585 050
Industria Alimentaria	122 354 448	9 853 598	3 031 067	143 974 648	295 618 379
Elaboración de alimentos para animales	5 256 302	457 219	403 803	7 697 476	29 896 113
Molienda de granos y de semillas oleaginosas	10 904 324	624 937	517 488	23 605 778	50 200 535
Elaboración de azúcar, chocolates, dulces y similares	15 336 605	1 339 683	153 826	33 492 987	35 096 647
Conservación de frutas, verduras y guisos	11 500 991	873 022	318 379	9 476 831	19 789 084
Elaboración de productos lácteos	23 981 366	1 999 848	641 592	18 158 019	54 608 069
Matanza, empaçado y procesamiento de carne de ganado y aves	10 190 453	1 015 822	306 657	9 718 130	28 934 746
Preparación y envasado de pescados y mariscos	1 366 899	219 823	52 922	2 533 803	5 134 246
Elaboración de productos de panadería y tortillas	27 834 167	1 819 365	217 403	26 790 450	37 587 653
Otras industrias alimentarias	15 983 341	1 503 879	418 997	12 501 174	34 371 286
Industria de las Bebidas y del Tabaco	72 473 866	3 756 134	1 654 138	72 955 969	102 201 795
Industria de las bebidas	61 135 653	3 454 100	1 596 798	69 963 565	97 330 699

FUENTE: INEGI. Censos Económicos 2004. Cuadros de Resultados. Página en Internet (www.inegi.org.mx).

CARACTERÍSTICAS DE LA INDUSTRIA DE ALIMENTOS Y BEBIDAS POR RAMAS SELECCIONADAS DE ACTIVIDAD ECONÓMICA Y ENTIDAD FEDERATIVA 2003

CUADRO 4.6

RAMA DE ACTIVIDAD ECONÓMICA Y ENTIDAD FEDERATIVA	UNIDADES ECONÓMICAS	PERSONAL OCUPADO TOTAL	TOTAL DE REMUNERACIONES (Miles de pesos)	PRODUCCIÓN BRUTA TOTAL (Miles de pesos)	VALOR AGREGADO CENSAL BRUTO (Miles de pesos)	FORMACIÓN BRUTA DE CAPITAL FIJO (Miles de pesos)	VARIACIÓN TOTAL DE EXISTENCIAS (Miles de pesos)	TOTAL DE ACTIVOS FIJOS (Miles de pesos)
Industria Alimentaria y de las Bebidas	123 249	839 498	48 241 224	559 367 209	183 490 101	13 307 698	4 627 865	213 938 213
Aguascalientes	1 159	10 889	639 174	7 590 904	2 099 715	244 163	145 204	1 860 495
Baja California	1 487	17 832	1 323 733	12 859 054	5 203 682	432 417	181 723	5 156 659
Baja California Sur	537	5 552	243 847	1 608 227	517 651	45 039	4 659	616 489
Campeche	811	4 365	126 147	1 026 200	329 838	16 655	9 471	350 620
Coahuila de Zaragoza	2 026	22 592	1 325 076	12 805 945	5 373 637	228 966	65 394	5 180 480
Colima	891	6 408	261 673	2 849 917	977 393	51 584	22 735	1 573 449
Chiapas	3 592	16 920	519 565	8 471 024	2 491 888	217 950	31 098	3 008 053
Chihuahua	2 473	22 064	1 288 307	9 935 416	3 545 017	232 827	126 152	3 992 606
Distrito Federal	9 652	87 655	6 418 950	56 474 520	10 232 688	1 095 395	259 327	21 003 689
Durango	1 284	13 450	603 936	15 473 394	3 221 600	679 163	171 145	6 251 928
Guanajuato	5 323	43 863	1 960 588	30 129 458	9 686 940	584 999	57 782	7 237 867
Guerrero	4 382	13 377	288 586	4 358 513	1 552 041	61 876	129 032	1 122 065
Hidalgo	3 185	15 245	717 463	7 600 291	2 369 993	- 430 116	117 887	2 676 969
Jalisco	7 799	82 295	5 869 456	70 591 617	23 281 325	1 830 406	923 800	26 669 118
México	16 063	93 187	6 453 363	87 485 779	34 689 244	1 986 631	921 444	23 820 764
Michoacán de Ocampo	6 066	28 318	836 616	12 620 073	4 087 520	213 936	69 515	4 279 637
Morelos	2 864	11 408	440 712	4 418 384	1 315 628	131 046	111 472	1 113 189
Nayarit	1 182	6 963	378 236	3 171 365	981 600	- 43 231	- 66 113	941 187
Nuevo León	2 524	48 374	3 904 230	36 767 737	11 229 461	1 513 076	182 594	15 948 744
Oaxaca	7 240	22 045	889 452	9 528 654	3 067 821	215 314	- 10 020	6 581 377
Puebla	8 862	42 292	2 008 155	24 509 580	8 358 631	768 968	453 825	6 819 944
Querétaro	1 328	11 786	1 084 654	14 053 716	2 521 516	231 276	173 384	5 241 194
Quintana Roo	821	4 071	160 276	1 515 922	446 399	32 474	9 122	305 529
San Luis Potosí	2 440	22 046	1 240 457	13 035 872	4 581 479	303 671	- 27 415	7 257 585
Sinaloa	2 301	27 816	1 336 525	12 939 040	4 227 604	357 454	134 790	7 944 470
Sonora	2 749	30 669	1 273 499	19 333 670	8 144 608	539 589	335 061	5 952 212
Tabasco	1 586	12 563	601 921	5 418 297	2 309 410	110 387	787	3 728 097
Tamaulipas	2 565	20 869	1 162 175	7 225 202	2 703 341	32 959	117 679	2 487 302
Tlaxcala	2 795	8 299	243 309	6 821 504	3 006 342	253 024	487	2 964 869
Veracruz de Ignacio de la Llave	8 925	53 844	3 007 491	38 115 257	13 457 769	862 647	- 70 493	21 286 986
Yucatán	3 013	21 380	867 165	9 985 988	3 390 338	380 285	46 198	2 602 419
Zacatecas	1 414	11 061	766 487	10 646 689	4 087 982	126 868	139	7 962 221
Molienda de granos y de semillas oleaginosas	933	33 450	3 576 478	59 735 425	10 904 324	624 937	517 488	23 605 778
Aguascalientes	ND	144	2 240	156 511	11 467	150	2 744	21 129
Baja California	13	362	47 044	437 060	175 642	4 475	3 621	126 781
Baja California Sur	ND	126	9 456	112 295	23 504	1 628	1	42 678
Campeche	ND	114	7 526	154 169	26 894	1 008	3 849	93 144
Coahuila de Zaragoza	16	660	53 418	618 322	174 955	- 133 160	- 34 370	484 001
Colima	ND	52	3 373	4 946	1 161	61	- 115	1 985
Chiapas	11	290	9 360	521 625	122 867	3 098	26 500	194 505
Chihuahua	33	916	86 993	700 116	250 884	8 806	81 100	303 302
Distrito Federal	173	3 247	368 258	3 930 096	555 144	34 345	8 190	1 698 036
Durango	12	269	25 785	1 352 906	114 144	2 624	74 262	306 365
Guanajuato	58	1 402	96 978	2 141 997	411 037	9 286	- 59 928	679 256
Guerrero	ND	195	4 198	148 759	30 774	- 73	- 4 653	16 010
Hidalgo	28	159	6 573	366 007	57 260	4 951	55 490	235 098
Jalisco	67	5 545	714 371	9 702 566	1 728 731	176 973	286 542	3 319 766
México	169	5 279	770 227	13 292 537	2 631 220	64 429	- 219 515	5 049 111
Michoacán de Ocampo	46	1 247	87 229	1 634 721	215 634	36 010	29 037	551 208
Morelos	18	171	9 446	88 802	18 564	979	1 293	28 778
Nayarit	ND	221	18 566	331 580	77 985	2	7 504	21 843
Nuevo León	34	2 190	221 239	6 063 537	697 375	86 028	- 40 396	1 565 121
Oaxaca	9	24	826	1 531	26	137	4	1 184
Puebla	40	1 428	56 800	2 760 142	193 087	20 856	162 449	1 669 171
Querétaro	14	1 632	444 310	4 132 293	758 203	54 123	105 373	2 997 636
Quintana Roo	NA	NA	NA	NA	NA	NA	NA	NA
San Luis Potosí	14	333	12 187	353 174	66 766	2 344	42 862	14 337
Sinaloa	25	1 029	72 829	1 130 555	375 489	11 263	15 318	244 775
Sonora	30	1 466	78 747	1 588 704	435 025	17 231	53 362	592 980
Tabasco	ND	809	14 874	66 951	29 166	2 744	312	12 046
Tamaulipas	21	543	61 302	531 238	161 304	1 818	2 093	282 359
Tlaxcala	14	238	38 051	994 747	297 752	154 314	- 35 303	1 543 817
Veracruz de Ignacio de la Llave	26	2 363	167 600	3 984 897	558 036	39 313	11 555	1 091 820
Yucatán	14	889	74 494	2 208 284	662 567	18 038	- 79 447	404 919
Zacatecas	ND	107	12 178	224 357	41 661	1 136	17 754	12 617

(Continúa)

**CARACTERÍSTICAS DE LA INDUSTRIA DE ALIMENTOS Y BEBIDAS POR RAMAS
SELECCIONADAS DE ACTIVIDAD ECONÓMICA Y ENTIDAD FEDERATIVA
2003**

CUADRO 4.6

RAMA DE ACTIVIDAD ECONÓMICA Y ENTIDAD FEDERATIVA	UNIDADES ECONÓ- MICAS	PERSONAL OCUPADO TOTAL	TOTAL DE REMUNERA- CIONES (Miles de pesos)	PRODUCCIÓN BRUTA TOTAL (Miles de pesos)	VALOR AGREGADO CENSAL BRUTO (Miles de pesos)	FORMACIÓN BRUTA DE CAPITAL FIJO (Miles de pesos)	VARIACIÓN TOTAL DE EXISTENCIAS (Miles de pesos)	TOTAL DE ACTIVOS FIJOS (Miles de pesos)
Elaboración de azúcar, chocolate, dulces y similares	1 383	72 141	6 967 985	49 482 539	15 336 605	1 339 683	153 826	33 492 987
Aguascalientes	9	34	919	3 797	1 779	9	27	8 314
Baja California	14	520	47 560	106 178	45 947	3 986	1 255	13 266
Baja California Sur	ND	10	-	730	388	-	3	105
Campeche	6	435	47 743	245 925	109 485	48	8	36 954
Coahuila de Zaragoza	43	845	69 036	404 644	179 965	- 67	8 261	162 451
Colima	10	428	34 103	530 059	421 400	14 908	- 12 437	86 127
Chiapas	26	1 396	138 038	1 206 951	375 783	14 663	5 026	108 780
Chihuahua	15	2 022	130 067	405 615	242 485	644	26	42 141
Distrito Federal	157	10 563	1 047 625	4 011 957	- 154 828	157 805	36 958	2 747 739
Durango	13	85	3 576	24 288	4 731	303	- 402	9 070
Guanajuato	63	490	16 971	98 361	34 114	700	3 514	28 142
Guerrero	17	59	1 629	1 591	600	-	4	658
Hidalgo	6	112	4 782	35 530	6 584	783	942	11 001
Jalisco	261	13 797	1 014 579	8 650 481	3 058 104	227 161	116 163	5 268 066
México	72	3 320	192 162	1 631 823	676 837	3 856	6 357	571 160
Michoacán de Ocampo	77	1 457	81 176	570 133	139 314	8 039	1 180	461 599
Morelos	137	1 496	141 166	985 028	288 606	35 668	40 358	210 523
Nayarit	14	1 160	181 484	1 387 845	449 579	- 83 675	- 73 265	259 127
Nuevo León	79	2 280	69 828	1 730 463	513 448	218 802	67 820	530 667
Oaxaca	74	2 001	227 656	1 331 011	373 968	55 853	39 755	562 431
Puebla	58	4 145	918 557	6 213 183	2 850 226	107 612	154 131	1 095 269
Querétaro	ND	28	1 481	1 768	718	-	12	1 087
Quintana Roo	ND	671	59 577	744 089	182 043	14 763	-	51 540
San Luis Potosí	36	5 585	505 384	4 906 143	1 643 961	160 440	- 39 050	4 667 702
Sinaloa	9	1 724	195 687	1 268 104	550 688	- 5 512	53 503	2 395 835
Sonora	28	173	6 472	33 350	13 313	330	75	10 112
Tabasco	23	1 868	138 073	942 505	146 167	16 012	- 15 790	1 674 832
Tamaulipas	ND	2 201	168 397	1 339 326	470 958	- 44 441	31 737	161 760
Tlaxcala	5	142	2 899	9 741	7 449	- 305	-	1 570
Veracruz de Ignacio de la Llave	78	12 338	1 490 220	10 465 994	2 638 993	423 956	- 273 265	12 282 423
Yucatán	19	81	2 852	9 851	4 270	344	72	4 766
Zacatecas	14	675	28 286	186 075	59 530	6 998	848	27 770
Conservación de frutas, verduras y guisos	914	51 016	3 131 013	30 319 698	11 500 991	873 022	318 379	9 476 831
Aguascalientes	13	849	60 785	761 163	246 474	29 029	22 072	120 516
Baja California	11	846	94 220	781 155	413 565	32 816	640	458 488
Baja California Sur	140	547	2 302	20 691	8 380	298	- 446	6 442
Campeche	ND	114	2 379	16 305	9 139	- 708	54	7 699
Coahuila de Zaragoza	18	2 931	72 025	501 635	349 860	5 027	51	16 384
Colima	15	808	21 816	478 626	179 368	14 709	3 528	859 684
Chiapas	5	24	361	1 875	823	-	20	1 072
Chihuahua	14	903	32 056	295 342	117 532	338	880	83 883
Distrito Federal	62	2 990	287 017	496 114	- 498 397	20 353	4 054	342 085
Durango	13	360	6 362	64 408	12 357	2 468	1 276	15 322
Guanajuato	58	10 440	621 764	4 561 478	1 022 706	132 733	74 186	1 145 316
Guerrero	13	72	1 434	17 335	6 368	262	94	5 113
Hidalgo	ND	19	528	3 603	2 271	500	-	4 098
Jalisco	52	1 591	106 103	1 095 000	229 835	36 766	31 749	325 964
México	51	5 442	688 449	10 435 509	5 231 850	180 812	93 384	1 960 057
Michoacán de Ocampo	53	4 918	218 014	2 423 540	707 091	52 054	3 530	801 426
Morelos	7	185	3 712	21 401	4 941	650	1 243	5 297
Nayarit	7	123	1 645	70 195	28 656	605	1 113	24 106
Nuevo León	35	2 940	125 972	701 577	177 103	11 414	- 3 045	502 827
Oaxaca	42	748	13 286	86 257	15 674	2 966	1 803	11 737
Puebla	ND	5 308	248 993	2 692 895	1 458 637	222 375	15 373	711 393
Querétaro	ND	1 037	209 120	1 231 826	413 600	18 455	34 257	252 534
Quintana Roo	ND	6	-	76	27	-	-	51
San Luis Potosí	21	1 081	47 097	554 694	180 402	47 447	- 1 867	374 695
Sinaloa	27	1 687	83 672	974 934	378 448	28 325	17 559	460 376
Sonora	29	2 294	64 863	428 261	132 221	15 417	19 997	303 245
Tabasco	22	176	5 874	70 831	22 667	10	1 525	55 477
Tamaulipas	20	660	32 429	217 151	89 600	8 555	1 512	61 558
Tlaxcala	ND	7	44	171	- 166	-	1	276
Veracruz de Ignacio de la Llave	74	1 284	58 478	818 755	361 860	4 117	3 243	379 648
Yucatán	29	194	1 153	63 934	3 259	3 259	- 305	29 064
Zacatecas	33	432	19 060	432 961	187 849	1 970	- 9 102	150 998

(Continúa)

**CARACTERÍSTICAS DE LA INDUSTRIA DE ALIMENTOS Y BEBIDAS POR RAMAS
SELECCIONADAS DE ACTIVIDAD ECONÓMICA Y ENTIDAD FEDERATIVA
2003**

CUADRO 4.6

RAMA DE ACTIVIDAD ECONÓMICA Y ENTIDAD FEDERATIVA	UNIDADES ECONÓ- MICAS	PERSONAL OCUPADO TOTAL	TOTAL DE REMUNERA- CIONES (Miles de pesos)	PRODUCCIÓN BRUTA TOTAL (Miles de pesos)	VALOR AGREGADO CENSAL BRUTO (Miles de pesos)	FORMACIÓN BRUTA DE CAPITAL FIJO (Miles de pesos)	VARIACIÓN TOTAL DE EXISTENCIAS (Miles de pesos)	TOTAL DE ACTIVOS FIJOS (Miles de pesos)
Elaboración de productos lácteos	12 922	78 094	4 612 884	75 570 570	23 981 366	1 999 848	641 592	18 158 019
Aguascalientes	223	2 040	136 067	2 230 476	442 788	26 888	51 525	577 673
Baja California	286	2 368	171 767	2 714 921	910 182	73 163	651	664 043
Baja California Sur	85	518	23 386	286 552	58 345	9 519	1 245	76 083
Campeche	58	176	2 451	22 464	8 023	628	105	9 860
Coahuila de Zaragoza	248	2 569	159 874	3 037 622	643 058	91 232	77 745	652 657
Colima	104	348	14 878	43 832	8 486	3 399	- 1 660	31 502
Chiapas	249	1 092	42 842	923 731	333 023	5 498	823	581 864
Chihuahua	465	3 865	217 166	2 150 109	473 694	69 987	31 188	713 031
Distrito Federal	1 473	6 239	480 154	4 606 667	897 613	28 929	9 024	1 082 376
Durango	163	2 262	69 035	3 969 696	636 659	436 782	26 173	1 421 181
Guanajuato	813	6 758	234 164	7 979 042	3 056 501	204 269	3 445	1 131 956
Guerrero	365	1 486	60 003	713 354	232 339	22 139	7 397	232 667
Hidalgo	229	1 149	30 222	929 059	281 007	4 898	46 993	223 850
Jalisco	1 461	10 238	710 626	10 577 562	3 058 283	439 892	173 674	5 109 905
México	1 834	12 307	1 117 318	16 927 540	6 463 104	267 316	42 527	1 568 628
Michoacán de Ocampo	816	2 907	61 618	861 591	235 850	18 650	5 698	257 848
Morelos	232	566	4 369	45 083	14 466	1 266	339	17 685
Nayarit	143	582	13 076	160 890	83 791	2 759	300	49 213
Nuevo León	251	3 013	262 387	4 781 934	1 750 528	81 996	20 807	750 919
Oaxaca	383	1 108	32 316	303 398	57 015	6 648	- 4 135	70 880
Puebla	510	1 221	10 839	122 188	28 654	3 698	1 226	56 309
Querétaro	201	2 973	214 037	3 443 017	852 106	39 079	39 587	848 315
Quintana Roo	89	290	4 495	32 534	11 559	402	518	17 875
San Luis Potosí	236	1 506	69 550	684 705	228 002	13 127	- 3 337	258 546
Sinaloa	215	1 745	131 227	1 049 654	394 941	57 661	14 372	319 107
Sonora	301	1 514	58 645	775 263	187 614	11 361	324	117 282
Tabasco	144	1 268	41 432	442 269	58 759	1 407	617	94 841
Tamaulipas	264	1 629	73 218	561 322	136 585	11 717	7 676	203 219
Tlaxcala	177	959	91 163	2 435 904	1 294 563	28 016	664	348 198
Veracruz de Ignacio de la Llave	579	1 968	47 509	2 454 762	1 077 784	27 164	77 445	557 335
Yucatán	155	492	5 367	40 107	15 113	2 123	9	15 445
Zacatecas	170	938	21 683	263 322	50 931	8 235	8 597	97 726
Matanza, empacado y procesamiento de carne de ganado y aves	2 486	59 241	3 600 034	38 109 258	10 190 453	1 015 822	306 657	9 718 130
Aguascalientes	25	934	27 911	968 990	164 862	6 670	3 630	162 439
Baja California	12	809	55 311	647 572	134 868	18 641	- 1 754	150 840
Baja California Sur	ND	14	610	3 893	1 172	16	- 1	488
Campeche	13	116	2 263	23 685	3 565	-	5	2 353
Coahuila de Zaragoza	49	1 050	73 102	410 835	122 423	7 575	4 137	104 698
Colima	54	174	9 361	21 035	14 157	385	1 813	3 903
Chiapas	98	1 817	91 906	987 771	182 114	74 227	- 7 322	143 629
Chihuahua	70	2 473	195 356	1 495 330	535 829	19 958	1 859	547 552
Distrito Federal	122	2 969	98 193	1 633 888	274 136	22 354	27 300	348 121
Durango	29	2 657	38 750	2 546 980	412 503	35 651	- 5 628	937 250
Guanajuato	71	3 831	215 582	3 508 737	508 339	23 953	33 904	483 495
Guerrero	89	307	5 117	33 817	11 179	63	29	12 831
Hidalgo	40	4 148	419 175	2 912 296	649 373	16 666	15 083	786 983
Jalisco	127	4 748	327 727	3 414 801	864 941	32 260	5 834	1 063 880
México	216	7 590	641 473	3 854 061	1 055 986	386 981	18 776	1 135 974
Michoacán de Ocampo	86	589	18 676	992 139	442 569	2 531	580	46 574
Morelos	100	447	9 179	91 347	23 017	216	26	20 356
Nayarit	38	126	3 142	66 775	22 202	64	1 803	14 000
Nuevo León	96	6 764	664 498	5 037 515	2 491 359	261 935	25 150	1 851 206
Oaxaca	129	422	4 305	173 565	19 453	1 257	2 096	14 985
Puebla	274	1 662	52 850	881 456	137 724	19 224	2 477	276 630
Querétaro	11	108	3 297	16 382	7 226	-	750	5 584
Quintana Roo	ND	193	9 292	111 447	22 043	195	329	26 542
San Luis Potosí	94	1 156	52 084	737 602	235 204	5 579	347	178 917
Sinaloa	62	1 628	58 278	1 176 369	186 761	16 435	24 011	227 979
Sonora	72	4 358	111 300	3 293 726	786 429	25 594	97 799	387 848
Tabasco	52	779	35 048	174 182	45 060	4 438	421	84 312
Tamaulipas	43	927	95 807	128 656	15 759	980	1 037	53 127
Tlaxcala	14	751	45 545	215 565	104 741	2 098	15 066	28 091
Veracruz de Ignacio de la Llave	186	2 103	46 030	1 388 331	310 048	13 256	10 351	348 499
Yucatán	158	3 263	174 278	1 052 345	366 126	15 042	28 234	237 704
Zacatecas	29	328	14 588	108 165	39 285	1 578	- 1 485	31 340

(Continúa)

**CARACTERÍSTICAS DE LA INDUSTRIA DE ALIMENTOS Y BEBIDAS POR RAMAS
SELECCIONADAS DE ACTIVIDAD ECONÓMICA Y ENTIDAD FEDERATIVA
2003**

CUADRO 4.6

RAMA DE ACTIVIDAD ECONÓMICA Y ENTIDAD FEDERATIVA	UNIDADES ECONÓ- MICAS	PERSONAL OCUPADO TOTAL	TOTAL DE REMUNERA- CIONES (Miles de pesos)	PRODUCCIÓN BRUTA TOTAL (Miles de pesos)	VALOR AGREGADO CENSAL BRUTO (Miles de pesos)	FORMACIÓN BRUTA DE CAPITAL FIJO (Miles de pesos)	VARIACIÓN TOTAL DE EXISTENCIAS (Miles de pesos)	TOTAL DE ACTIVOS FIJOS (Miles de pesos)
Preparación y envasado de pescados y mariscos	346	15 340	457 308	6 301 929	1 366 899	219 823	52 922	2 533 803
Aguascalientes	NA	NA	NA	NA	NA	NA	NA	NA
Baja California	19	470	23 080	222 235	105 578	386	- 74	104 873
Baja California Sur	14	1 636	91 090	589 214	181 537	19 947	-746	208 190
Campeche	34	314	9 067	85 576	16 018	561	719	27 738
Coahuila de Zaragoza	NA	NA	NA	NA	NA	NA	NA	NA
Colima	ND	911	51 090	611 981	52 274	8 128	22 069	98 391
Chiapas	10	516	1 195	519 857	61 152	31 052	90	278 886
Chihuahua	NA	NA	NA	NA	NA	NA	NA	NA
Distrito Federal	7	49	4 473	678	- 2 587	-	-	3 880
Durango	NA	NA	NA	NA	NA	NA	NA	NA
Guanajuato	NA	NA	NA	NA	NA	NA	NA	NA
Guerrero	NA	NA	NA	NA	NA	NA	NA	NA
Hidalgo	ND	6	12	45	13	-	-	15
Jalisco	8	73	772	14 698	5 501	24	- 1	4 598
México	ND	94	11 000	58 653	16 092	20	2 439	15 422
Michoacán de Ocampo	17	77	1 738	10 838	2 095	- 132	516	2 272
Morelos	ND	5	177	3 954	182	23	- 28	1 736
Nayarit	ND	57	620	10 000	5 924	-	-	10 927
Nuevo León	NA	NA	NA	NA	NA	NA	NA	NA
Oaxaca	ND	64	774	8 965	5 497	0	98	5 915
Puebla	ND	146	4 897	35 529	5 617	1 461	- 264	5 249
Querétaro	NA	NA	NA	NA	NA	NA	NA	NA
Quintana Roo	ND	6	137	420	- 178	-	-	380
San Luis Potosí	NA	NA	NA	NA	NA	NA	NA	NA
Sinaloa	37	4 625	57 516	2 341 002	446 581	83 688	- 24 315	1 043 044
Sonora	80	4 310	160 475	1 024 834	320 096	55 843	33 629	489 145
Tabasco	14	519	601	15 746	8 185	112	139	10 071
Tamaulipas	17	622	14 931	124 005	16 769	- 3 594	8 641	43 205
Tlaxcala	NA	NA	NA	NA	NA	NA	NA	NA
Veracruz de Ignacio de la Llave	43	218	3 360	58 755	7 953	482	274	9 512
Yucatán	31	622	20 303	564 944	112 600	21 822	9 736	170 354
Zacatecas	NA	NA	NA	NA	NA	NA	NA	NA
Elaboración de productos de panadería y tortillas	94 034	320 614	8 442 122	64 584 906	27 834 167	1 819 365	217 403	26 790 450
Aguascalientes	751	2 904	57 430	465 535	196 324	20 751	3 075	206 991
Baja California	1 090	6 787	295 276	2 008 164	776 719	24 505	46 551	917 575
Baja California Sur	272	1 586	54 771	274 907	123 477	5 862	470	122 168
Campeche	620	2 223	29 409	253 731	96 219	5 325	35	95 218
Coahuila de Zaragoza	1 463	8 184	223 932	938 373	440 838	60 896	2 183	402 661
Colima	607	2 027	34 790	248 682	92 645	748	793	112 895
Chiapas	3 087	8 454	100 315	953 645	343 670	26 832	7 365	436 625
Chihuahua	1 823	6 756	215 792	1 589 684	779 771	19 924	4 969	592 717
Distrito Federal	7 278	37 131	1 516 373	12 108 720	5 035 724	319 192	55 087	3 586 447
Durango	944	3 955	84 871	567 811	209 558	10 586	6 663	362 178
Guanajuato	3 952	15 524	454 421	3 825 385	2 012 835	93 882	8 992	1 429 895
Guerrero	3 596	8 140	79 029	927 131	331 687	22 597	6 177	367 042
Hidalgo	2 758	8 052	152 744	1 423 400	598 189	25 521	2 925	468 796
Jalisco	5 246	20 252	576 359	5 153 710	2 303 120	93 332	15 802	2 228 133
México	13 370	40 871	992 511	9 338 532	4 006 859	206 359	- 30 258	3 142 089
Michoacán de Ocampo	4 585	12 735	153 937	1 323 730	494 482	36 418	9 030	681 938
Morelos	2 240	6 462	99 358	772 158	252 755	19 909	2 054	278 186
Nayarit	812	2 643	39 897	327 464	117 038	9 317	1 348	141 787
Nuevo León	1 798	16 943	1 096 866	4 633 792	1 659 789	393 236	19 225	3 745 187
Oaxaca	6 255	12 040	74 546	886 450	313 935	30 881	4 414	406 020
Puebla	7 752	18 766	357 468	3 121 505	1 450 534	72 936	- 8 779	1 216 249
Querétaro	1 013	3 242	61 930	453 815	178 706	26 345	2 925	247 737
Quintana Roo	662	2 140	38 171	332 020	139 066	9 672	2 982	140 851
San Luis Potosí	1 830	7 124	184 861	1 693 925	787 569	30 442	4 957	849 112
Sinaloa	1 861	6 790	192 024	1 325 606	632 350	24 068	8 088	562 829
Sonora	2 130	8 088	212 980	1 273 366	536 234	24 164	4 939	444 235
Tabasco	1 195	4 758	229 943	1 837 537	1 009 467	32 281	2 302	738 893
Tamaulipas	1 879	7 085	149 029	1 004 278	402 789	18 684	3 366	383 003
Tlaxcala	2 535	5 610	26 597	328 049	101 831	12 756	1 676	178 475
Veracruz de Ignacio de la Llave	7 190	20 142	362 240	2 930 419	1 385 096	70 355	12 002	1 329 366
Yucatán	2 380	9 715	237 232	1 811 193	840 772	52 474	14 114	683 464
Zacatecas	1 060	3 485	57 020	452 189	184 119	14 601	1 931	291 688

(Continúa)

CARACTERÍSTICAS DE LA INDUSTRIA DE ALIMENTOS Y BEBIDAS POR RAMAS SELECCIONADAS DE ACTIVIDAD ECONÓMICA Y ENTIDAD FEDERATIVA 2003

CUADRO 4.6

RAMA DE ACTIVIDAD ECONÓMICA Y ENTIDAD FEDERATIVA	UNIDADES ECONÓMICAS	PERSONAL OCUPADO TOTAL	TOTAL DE REMUNERACIONES (Miles de pesos)	PRODUCCIÓN BRUTA TOTAL (Miles de pesos)	VALOR AGREGADO CENSAL BRUTO (Miles de pesos)	FORMACIÓN BRUTA DE CAPITAL FIJO (Miles de pesos)	VARIACIÓN TOTAL DE EXISTENCIAS (Miles de pesos)	TOTAL DE ACTIVOS FIJOS (Miles de pesos)
Otras industrias alimentarias	2 778	47 948	3 430 160	47 824 951	15 983 341	1 503 879	418 997	12 501 174
Aguascalientes	37	400	26 411	731 737	397 965	5 413	41 589	22 276
Baja California	33	1 035	147 707	1 142 723	699 076	183 531	1 074	431 145
Baja California Sur	11	95	12 027	48 714	20 198	22	- 1 722	52 863
Campeche	21	365	361	326	4	7 241	82 468	67 652
Coahuila de Zaragoza	47	1 392	105 413	2 311 133	1 541 327	16 784	10 766	358 498
Colima	43	281	7 072	50 655	16 879	468	706	92 645
Chiapas	100	947	37 174	835 342	201 393	4 748	6 460	231 271
Chihuahua	44	364	17 869	147 106	44 733	4 228	1 558	48 893
Distrito Federal	367	8 004	696 110	8 853 047	-1 860 663	209 107	- 40 959	1 866 321
Durango	27	871	76 620	952 813	585 849	78 016	554	220 676
Guanajuato	142	1 259	74 624	1 175 729	237 839	11 221	2 509	478 346
Guerrero	34	128	2 120	29 396	12 816	1 010	1 452	12 278
Hidalgo	14	219	13 321	448 894	143 382	63 308	6 980	150 996
Jalisco	423	5 002	274 443	4 273 807	1 559 995	112 111	66 615	691 247
México	320	7 878	932 852	11 867 365	6 612 527	346 942	167 018	3 307 564
Michoacán de Ocampo	141	1 106	32 349	212 519	54 288	2 214	11 592	53 553
Morelos	22	519	29 063	985 105	302 232	20 080	49 555	192 835
Nayarit	46	521	12 660	70 220	25 084	787	- 117	28 702
Nuevo León	120	3 997	266 258	1 785 334	- 345 857	84 470	24 052	503 721
Oaxaca	64	362	9 185	156 782	27 487	917	- 5 237	42 134
Puebla	163	1 345	42 620	438 406	98 309	23 482	8 055	186 974
Querétaro	21	533	15 635	106 451	26 183	1 159	- 1 055	23 492
Quintana Roo	ND	15	329	2 506	552	172	32	562
San Luis Potosí	78	687	23 242	824 708	368 522	2 397	4 026	206 723
Sinaloa	51	1 204	60 029	269 647	66 753	14 032	10 017	283 416
Sonora	61	1 585	56 186	2 243 052	1 589 117	59 509	3 899	523 829
Tabasco	12	424	16 159	166 597	64 598	7 052	3 262	78 064
Tamaulipas	34	528	29 981	127 251	48 455	1 340	820	80 659
Tlaxcala	11	38	396	13 171	2 734	29	133	7 194
Veracruz de Ignacio de la Llave	186	4 672	330 981	6 725 777	3 163 006	132 155	21 871	1 939 501
Yucatán	74	2 086	73 604	740 475	261 939	111 664	18 624	345 626
Zacatecas	28	86	479	6 021	1 807	- 22	56	4 142
Industria de las bebidas	6 946	143 975	13 175 514	153 585 272	61 135 653	3 454 100	1 596 798	69 963 565
Aguascalientes	90	2 786	287 270	1 588 355	561 481	145 198	7 043	461 402
Baja California	ND	4 276	415 939	4 368 120	1 887 290	80 095	147 671	2 231 548
Baja California Sur	ND	939	45 423	194 746	84 256	4 424	5 125	86 841
Campeche	51	508	18 068	141 877	45 679	4 260	- 116	42 626
Coahuila de Zaragoza	137	4 911	565 621	4 559 599	1 917 784	180 522	- 3 090	2 985 873
Colima	46	1 294	83 013	791 315	182 810	4 172	4 159	284 279
Chiapas	ND	2 184	89 465	1 820 414	829 744	52 059	- 1 481	993 575
Chihuahua	ND	4 196	357 916	2 312 402	846 182	92 285	394	1 398 887
Distrito Federal	ND	15 852	1 893 643	19 876 872	5 764 466	303 078	138 926	9 178 557
Durango	71	2 410	254 570	1 293 420	595 343	16 809	18 972	294 892
Guanajuato	136	2 754	193 017	4 227 306	1 917 655	98 240	- 12 620	1 440 472
Guerrero	252	2 923	134 647	2 362 448	920 320	15 778	115 779	465 189
Hidalgo	100	1 129	72 686	1 127 695	616 710	- 549 105	- 3 220	683 385
Jalisco	ND	16 730	1 974 214	22 597 259	9 785 952	603 086	160 507	7 762 157
México	ND	9 391	1 056 820	17 776 509	7 502 880	451 953	726 572	6 735 183
Michoacán de Ocampo	215	2 884	155 232	4 205 412	1 736 822	56 171	1 281	1 339 313
Morelos	102	1 421	139 458	1 151 186	372 670	52 166	7 399	350 462
Nayarit	110	1 462	104 575	628 755	166 657	26 547	- 2 487	380 569
Nuevo León	ND	9 319	1 109 666	10 040 085	3 919 449	369 794	34 540	6 306 537
Oaxaca	279	5 269	526 322	6 577 542	2 254 740	116 655	- 48 818	5 464 402
Puebla	ND	7 377	268 987	4 903 179	1 392 566	284 152	126 546	1 196 094
Querétaro	42	1 689	99 733	2 768 651	175 073	60 276	- 37 413	584 432
Quintana Roo	38	750	48 275	292 830	91 287	7 270	5 261	67 728
San Luis Potosí	120	4 049	311 870	1 986 130	829 621	35 503	9 198	620 470
Sinaloa	ND	6 888	447 136	2 592 615	1 103 672	126 866	9 032	2 114 155
Sonora	ND	5 826	509 750	7 483 834	3 850 338	305 421	99 643	2 899 637
Tabasco	113	1 890	116 708	1 569 182	904 924	46 311	7 866	957 405
Tamaulipas	274	6 644	535 467	3 137 338	1 345 061	37 900	60 493	1 212 802
Tlaxcala	32	371	33 671	2 386 188	1 119 110	51 705	66	807 108
Veracruz de Ignacio de la Llave	537	7 547	460 590	7 137 783	3 828 594	135 865	31 368	2 698 013
Yucatán	135	3 298	252 569	2 712 641	1 063 728	146 272	6 662	573 673
Zacatecas	72	5 008	613 193	8 973 584	3 522 789	92 372	- 18 460	7 345 899

NOTA: los totales no coinciden con la suma de los parciales e inclusive con los totales del cuadro 4.12, debido a que sólo se refieren a una selección de ramas de actividad.

Por otra parte, en algunas ramas se omiten datos por razones de confidencialidad de acuerdo a lo establecido en el artículo 38 de la Ley de Información Estadística y

Geográfica, referente a la confidencialidad de la información y están representados por ND. El guión sólo en una casilla significa que el dato es cero o menor de 500 pesos.

Los datos negativos del valor agregado censal bruto, se debe a que incluyen los movimientos de las unidades auxiliares o de unidades económicas que transfieren productos.

FUENTE: INEGI. Censos Económicos 2004. Cuadros de Resultados. Página en Internet (www.inegi.org.mx).

ÍNDICE DE VOLUMEN FÍSICO DE LA PRODUCCIÓN DE LA INDUSTRIA DE ALIMENTOS Y BEBIDAS
POR CLASE DE ACTIVIDAD SELECCIONADA
De 2002 a 2007
 (Base 1993=100.0)

CUADRO 4.7

CLASE DE ACTIVIDAD	2002	2003	2004	2005	2006	2007 ^P
Matanza de ganado y aves	187.4	202.6	203.2	208.8	208.3	207.8
Congelación y empacado de carne fresca	153.2	212.0	147.6	155.6	154.4	159.9
Preparación de conservas y embutidos de carne	159.2	158.6	157.4	167.5	178.9	181.2
Tratamiento y envasado de leche	149.3	159.0	169.2	173.8	185.7	192.5
Elaboración de leche condensada, evaporada y en polvo	133.3	137.8	144.8	140.5	143.7	154.4
Preparación y envasado de frutas y legumbres	192.0	190.0	197.6	204.7	218.8	228.8
Preparación y envasado de conservas de pescados y mariscos	115.2	118.3	122.1	126.6	126.5	123.3
Molienda de trigo	97.9	99.3	97.9	100.1	101.5	102.0
Elaboración de harina de maíz	95.5	93.9	94.1	95.6	98.2	99.8
Elaboración de galletas y pastas alimenticias	135.6	141.2	146.7	149.2	149.7	162.6
Fabricación de aceites y grasas vegetales comestibles	114.7	112.6	112.9	110.6	107.9	107.3
Elaboración de café soluble	114.4	131.0	146.7	140.2	121.1	120.7
Elaboración de refrescos y otras bebidas no alcohólicas	138.5	143.9	148.8	155.0	160.5	168.6

NOTA: la Encuesta Industrial Mensual (EIM) tiene como marco estadístico de referencia el Censo Industrial que se levanta en México cada 5 años. La EIM presenta una cobertura para 205 clases de actividad y una muestra de 6 971 establecimientos, con lo cual se cubre aproximadamente el 85% del valor de la producción bruta de las ramas consideradas.

FUENTE: INEGI. Encuesta Industrial Mensual.

**VOLUMEN Y VALOR DE LA PRODUCCIÓN EN LA INDUSTRIA DE ALIMENTOS
POR PRODUCTOS SELECCIONADOS
De 2002 a 2007**

CUADRO 4.8
1a. parte

PRODUCTO	2 0 0 2		2 0 0 3		2 0 0 4	
	VOLUMEN (T)	VALOR (Miles de pesos)	VOLUMEN (T)	VALOR (Miles de pesos)	VOLUMEN (T)	VALOR (Miles de pesos)
Abulón envasado	91	53 546	96	52 256	112	73 890
Aceite comestible de cártamo	ND	ND	ND	ND	ND	ND
Aceite comestible de soya	300 953	1 739 965	246 625	1 924 159	206 530	2 011 518
Atún envasado	73 341	1 863 408	78 920	2 083 742	83 392	2 653 626
Café soluble con cafeína	29 080	4 111 177	28 824	3 705 861	34 858	5 095 067
Café soluble sin cafeína	2 397	428 499	2 640	486 237	2 844	539 210
Carne deshuesada congelada y/o empacada de bovino	13 302	366 353	13 754	376 882	13 018	436 036
Carne deshuesada congelada y/o empacada de porcino	45 985	798 641	22 616	423 399	50 282	1 201 238
Carne deshuesada de bovino	23 128	658 658	24 960	746 652	21 713	713 208
Carne deshuesada de porcino	74 994	1 264 792	113 824	2 041 452	115 510	2 656 053
Carne en canal de bovino	41 513	947 270	43 669	1 047 971	44 589	1 228 023
Carne en canal de pollo	801 604	8 726 659	820 985	9 932 122	834 419	11 668 336
Chiles en escabeche	359 383	3 459 391	341 526	3 558 555	333 055	4 694 249
Chorizo y longaniza	18 529	465 796	18 074	435 692	17 940	487 152
Galletas dulces	366 350	4 559 430	410 864	5 732 476	439 122	6 108 344
Galletas saladas	70 428	875 447	64 932	854 441	71 432	961 510
Grasa o manteca vegetal comestible	487 883	3 094 959	459 900	3 469 986	482 179	4 367 998
Harina de maíz	1 614 480	5 171 039	1 588 268	5 385 876	1 591 497	5 934 523
Harina de trigo de 1a.	2 540 871	6 739 710	2 563 095	7 646 431	2 523 237	8 243 057
Jamones de todo tipo	201 417	4 770 205	206 919	5 272 671	208 602	5 413 434
Leche en polvo entera	113 899	5 109 483	115 791	5 266 385	127 891	6 258 355
Leche en polvo para lactantes	30 501	2 407 029	35 216	3 035 099	42 868	4 210 312
Leche pasteurizada y homogeneizada ^a	1 971 491	12 369 819	1 972 705	13 013 956	1 931 681	13 837 281
Leche rehidratada ^a	653 503	1 871 422	666 271	2 321 860	760 381	2 895 320
Leche ultrapasteurizada ^a	1 148 182	7 380 420	1 263 059	8 199 820	1 322 790	9 285 652
Mermeladas	74 042	982 985	84 448	1 173 502	92 563	1 329 793
Otros aceites y mezclas de aceites comestibles	419 730	2 993 692	437 410	3 674 691	432 544	4 504 576
Pastas alimenticias	261 828	2 182 920	243 490	2 313 948	239 020	2 341 641
Queso fresco de vaca	46 751	1 246 625	42 881	1 227 068	41 612	1 275 367
Queso manchego de vaca	7 122	430 357	6 081	377 552	8 264	534 438
Salchicha	234 950	3 018 343	243 077	3 311 054	257 539	3 705 245
Salvado de trigo	639 737	801 888	656 365	891 283	669 866	956 134
Sardina envasada	40 474	434 877	36 710	413 663	34 028	470 286
Semita o acemite	188 233	227 362	179 013	237 729	152 450	213 571
Tomates en puré o en otras formas	102 513	695 317	106 789	777 474	112 088	941 641
Yogurt o leche búlgara con frutas	262 658	4 521 655	306 393	5 873 694	361 565	7 160 282

**VOLUMEN Y VALOR DE LA PRODUCCIÓN EN LA INDUSTRIA DE ALIMENTOS
POR PRODUCTOS SELECCIONADOS
De 2002 a 2007**

CUADRO 4.8
2a. parte y última

PRODUCTO	2 0 0 5		2 0 0 6		2 0 0 7 ^P	
	VOLUMEN (T)	VALOR (Miles de pesos)	VOLUMEN (T)	VALOR (Miles de pesos)	VOLUMEN (T)	VALOR (Miles de pesos)
Abulón envasado	106	70 657	106	66 966	128	82 870
Aceite comestible de soya	123 977	1 106 373	103 873	887 100	103 892	1 050 782
Atún envasado	87 943	3 184 740	78 170	2 842 550	84 251	3 113 863
Café soluble con cafeína	33 578	4 879 502	30 220	4 825 014	28 082	4 321 670
Café soluble sin cafeína	2 824	566 125	3 111	740 918	4 897	1 222 216
Carne deshuesada congelada y/o empacada de bovino	14 586	472 115	13 322	399 806	9 670	331 989
Carne deshuesada congelada y/o empacada de porcino	51 977	1 312 388	50 079	1 266 012	62 639	1 572 152
Carne deshuesada de bovino	22 106	744 706	24 568	809 418	26 730	923 057
Carne deshuesada de porcino	115 917	2 689 228	109 589	2 493 227	91 159	2 328 041
Carne en canal de bovino	50 390	1 619 573	56 195	1 702 352	60 320	1 902 261
Carne en canal de pollo	855 970	12 615 588	857 081	12 536 207	870 434	14 052 207
Chiles en escabeche	320 931	4 718 699	305 346	4 645 402	321 492	5 042 879
Chorizo y longaniza	18 895	564 393	20 354	601 997	19 524	590 036
Galletas dulces	449 696	6 577 381	469 061	7 141 556	523 127	8 651 053
Galletas saladas	68 100	964 011	68 919	1 018 182	70 494	1 070 406
Grasa o manteca vegetal comestible	475 027	4 067 551	476 495	4 066 788	478 642	5 192 461
Harina de maíz	1 616 611	6 381 886	1 655 802	6 744 754	1 683 194	7 992 535
Harina de trigo de 1a.	2 555 549	8 305 266	2 609 691	9 401 601	2 613 235	11 555 503
Jamones de todo tipo	229 648	6 810 808	246 480	7 425 297	249 287	7 630 634
Leche en polvo entera	124 720	5 993 445	131 461	6 649 231	139 686	7 409 151
Leche en polvo para lactantes	42 401	4 221 049	51 300	5 499 360	61 987	6 557 542
Leche pasteurizada y homogeneizada ^a	1 858 699	14 386 196	1 767 374	14 559 202	1 699 126	14 580 438
Leche rehidratada ^a	815 180	3 437 969	903 262	12 054 806	910 898	13 508 082
Leche ultrapasteurizada ^a	1 517 749	11 117 526	1 589 525	3 878 230	1 660 590	4 122 446
Mermeladas	100 992	1 462 151	90 571	1 345 818	80 454	1 226 987
Otros aceites y mezclas de aceites comestibles	471 894	4 684 332	467 370	4 565 566	465 669	5 597 190
Pastas alimenticias	247 978	2 500 398	218 388	2 237 745	223 913	2 346 341
Queso fresco de vaca	43 478	1 368 098	45 956	1 484 648	44 112	1 436 270
Queso manchego de vaca	8 355	515 406	8 500	532 695	9 274	609 095
Salchicha	271 325	4 272 975	288 230	4 599 137	299 667	4 797 270
Salvado de trigo	700 265	996 634	696 135	1 117 807	687 187	1 269 783
Sardina envasada	34 584	532 029	52 612	854 018	32 147	499 596
Semita o acemite	140 454	195 477	136 888	217 085	138 306	251 968
Tomates en puré o en otras formas	112 207	973 662	119 124	1 110 687	121 188	1 171 578
Yogurt o leche búlgara con frutas	372 164	7 481 029	374 493	7 125 977	431 270	8 251 937

NOTA: la Encuesta Industrial Mensual (EIM) tiene como marco estadístico de referencia el Censo Industrial que se levanta en México cada 5 años. La EIM presenta una cobertura para 205 clases de actividad y una muestra de 5 414 establecimientos, con lo cual se cubre aproximadamente el 80% del valor de la producción bruta de las ramas consideradas.

^a Volumen en miles de litros.

FUENTE: INEGI. Encuesta Industrial Mensual.

5. Comercialización

- 5.1 Variación porcentual del índice nacional de precios al consumidor por objeto del gasto en alimentos y origen de los bienes
De 2002 a 2007
- 5.2 Variación porcentual del índice de precios al consumidor de la rama de alimentos, bebidas y tabaco por ciudad
De 2002 a 2007
- 5.3 Precios de concertación pagados al productor por ciclo agrícola y producto seleccionado
De 2000 a 2005
(Pesos por tonelada)
- 5.4 Infraestructura operativa comercial de DICONSA según tipo de establecimiento por región
De 2002 a 2007
- 5.5 Valor de la exportación total y de productos alimenticios seleccionados
De 2002 a 2007
(Valor FOB en miles de dólares)
- 5.6 Valor de la importación total y de productos alimenticios seleccionados
De 2002 a 2007
(Valor FOB en miles de dólares)

**VARIACIÓN PORCENTUAL DEL ÍNDICE NACIONAL DE PRECIOS AL CONSUMIDOR
POR OBJETO DEL GASTO EN ALIMENTOS Y ORIGEN DE LOS BIENES^a
De 2002 a 2007**

CUADRO 5.1

CONCEPTO	2002	2003	2004	2005	2006	2007
Índice general	5.0	4.5	4.7	4.0	3.6	4.0
Objeto del gasto						
Alimentos	3.8	5.6	7.3	5.5	3.6	6.5
Pan, tortilla y cereales	5.2	8.3	8.5	5.3	5.8	9.9
Tortillas y derivados del maíz	5.4	9.8	8.4	6.8	8.2	12.1
Pan	7.8	10.2	9.9	4.6	5.1	9.9
Galletas, pastas y harinas	1.4	5.7	6.1	4.4	2.1	6.2
Arroz y cereales preparados	-2.3	0.1	7.5	2.9	3.0	5.3
Carnes	-0.1	3.7	11.4	7.9	0.5	5.4
Carne de aves	-0.8	3.4	5.3	8.5	0.9	11.7
Carne y vísceras de cerdo	-4.0	0.9	13.3	7.8	-0.8	0.6
Carne y vísceras de res	1.1	5.5	15.8	7.8	-0.2	3.2
Otros cortes de carne	ND	5.5	8.5	9.0	4.0	2.8
Carnes frías, secas y embutidos	-1.4	1.1	7.7	7.5	2.4	5.6
Pescados y mariscos	0.8	5.6	4.0	6.2	0.9	1.4
Pescados y mariscos frescos	0.9	6.8	1.1	3.6	1.3	0.6
Pescados y mariscos enlatados	0.8	3.2	10.6	11.8	0.1	2.9
Leche, derivados de leche y huevo	0.5	4.3	8.4	3.7	3.6	9.6
Leche fresca	1.4	4.6	7.2	6.7	4.8	8.3
Leche procesada	4.0	1.9	4.3	7.2	3.0	9.5
Derivados de leche	1.4	0.2	5.0	5.1	2.2	6.8
Huevo	-3.8	10.7	18.5	-7.2	2.0	17.9
Aceites y grasas comestibles	3.2	10.6	19.2	3.6	-1.6	8.5
Aceites y grasas vegetales comestibles	3.9	10.7	19.2	3.6	-1.6	8.5
Grasas animales comestibles	ND	ND	ND			
Frutas y hortalizas	9.3	7.3	2.4	5.9	7.1	4.3
Frutas frescas	10.5	14.3	-1.4	6.7	9.0	10.9
Hortalizas frescas	8.3	8.6	4.6	4.5	6.5	-0.4
Legumbres secas	10.6	-14.0	4.6	10.0	8.2	1.0
Frutas y legumbres procesadas	0.6	0.6	5.7	6.0	1.5	3.1
Azúcar, café y refrescos embotellados	4.4	3.4	1.7	1.8	4.1	4.6
Azúcar	4.2	9.7	13.5	3.8	10.4	9.0
Café	0.9	0.3	2.4	11.5	4.9	4.3
Refrescos envasados	5.3	3.7	-0.1	0.9	4.1	4.4
Otros alimentos	3.5	4.5	7.2	5.9	3.0	5.1
Condimentos	0.9	2.2	6.3	4.5	2.2	3.4
Chocolates y golosinas	1.8	6.1	4.9	3.1	3.2	6.0
Alimentos cocinados fuera de casa	5.1	4.6	7.8	6.7	3.0	5.1
Origen de los bienes						
Agricultura, ganadería y pesca	7.3	8.4	4.3	3.6	6.3	6.0
Alimentos, bebidas y tabaco	3.2	4.1	7.3	5.6	3.1	6.5

^a Se calculó con base en los promedios anuales de los índices.
FUENTE: BANXICO. (www.banxico.gob.mx/SielInternet).

**TASA DE INFLACIÓN DEL SECTOR ALIMENTARIO POR OBJETO DEL GASTO
De 1996 a 2007**

GRÁFICA 5.1.1

(Variación % respecto a los promedios anuales)

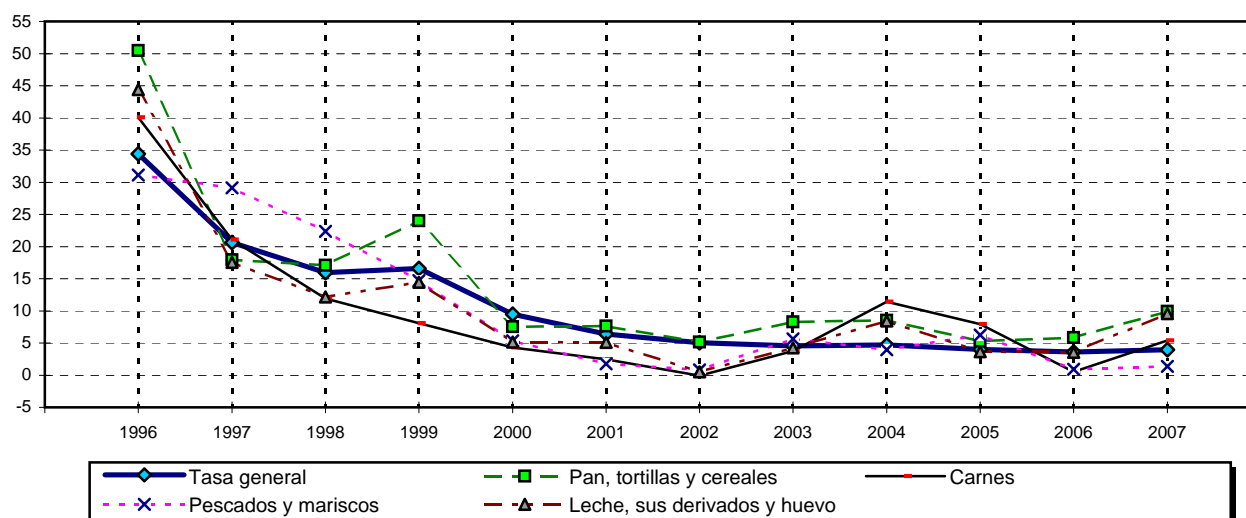

FUENTE: cuadro 5.1 y serie histórica de la publicación.

**VARIACIÓN PORCENTUAL DEL ÍNDICE DE PRECIOS AL CONSUMIDOR
DE LA RAMA DE ALIMENTOS, BEBIDAS Y TABACO POR CIUDAD^a
De 2002 a 2007**

CUADRO 5.2

CIUDAD	2002	2003	2004	2005	2006	2007
Índice nacional de la rama	4.0	5.0	6.8	5.3	3.7	6.3
Cd. de México	5.0	5.7	6.8	5.1	3.6	6.3
Cd. Juárez, Chih.	5.3	5.3	6.3	3.9	1.2	6.3
Mexicali, BC	3.8	5.9	8.0	3.2	2.1	7.2
Tijuana, BC	-0.2	6.17	7.3	4.1	3.5	4.8
La Paz, BCS	4.3	4.6	8.8	5.1	4.8	8.1
Matamoros, Tamps.	4.1	7.6	5.8	4.2	3.1	8.3
Cd. Acuña, Coah.	3.8	4.0	6.8	3.9	4.0	6.3
Hermosillo, Son.	2.4	5.6	7.7	4.5	3.5	6.3
Huatabampo, Son.	2.1	5.2	6.6	6.2	3.8	6.7
Culiacán, Sin.	2.9	5.5	8.7	5.4	3.8	6.2
Tepic, Nay.	4.9	4.2	7.9	5.2	4.3	5.2
Monterrey, NL	4.8	5.0	6.0	4.7	3.7	6.4
Chihuahua, Chih.	1.9	3.6	6.1	4.8	4.1	6.3
Cd. Jiménez, Chih.	5.7	4.3	5.6	7.0	3.6	6.0
Torreón, Coah.	1.4	6.6	8.2	2.6	3.1	9.0
Monclova, Coah.	4.3	3.2	5.8	4.1	3.1	5.8
Tampico, Tamps.	5.7	5.3	6.9	5.7	5.3	6.8
Fresnillo, Zac.	3.1	5.8	6.6	5.4	3.7	7.2
Durango, Dgo.	5.7	5.1	7.0	6.4	2.6	6.7
Guadalajara, Jal.	2.1	2.5	8.5	6.1	3.2	5.1
Tepatitlán, Jal.	4.4	3.1	6.0	7.8	4.9	6.6
San Luis Potosí, SLP	5.6	2.8	6.0	5.3	4.9	7.3
Aguascalientes, Ags.	4.0	1.8	8.8	5.6	4.5	8.5
León, Gto.	1.8	4.3	6.2	4.1	3.2	7.2
Cortazar, Gto.	4.3	3.4	5.7	8.6	3.5	6.1
Morelia, Mich.	2.8	4.9	6.9	6.6	3.7	6.2
Jacona, Mich.	3.8	4.5	6.4	6.2	3.3	9.0
Colima, Col.	3.9	7.4	8.4	3.6	3.6	7.3
Querétaro, Qro.	2.8	3.8	6.4	6.0	4.9	5.7
Puebla, Pue.	3.1	5.3	6.2	6.5	4.4	6.8
Toluca, Edo. de Méx.	2.8	4.6	6.9	5.4	2.8	6.5
Veracruz, Ver.	5.9	4.5	7.5	5.3	3.1	6.2
Córdoba, Ver.	3.1	4.5	6.4	6.4	3.7	4.6
San Andrés Tuxtla, Ver.	3.8	4.0	6.2	5.7	5.8	7.4
Acapulco, Gro.	3.2	4.8	6.4	7.6	3.5	6.3
Iguala, Gro.	3.7	5.5	5.6	9.2	2.7	5.6
Tulancingo, Hgo.	3.8	5.6	6.0	5.7	4.7	7.8
Cuernavaca, Mor.	5.0	6.9	7.1	4.4	3.6	6.0
Tlaxcala, Tlax.	1.8	3.2	8.2	5.8	3.0	5.8
Mérida, Yuc.	6.4	4.0	4.7	5.8	5.4	4.8
Villahermosa, Tab.	6.5	5.0	6.9	5.8	4.0	5.1
Tapachula, Chis.	1.0	7.4	4.5	7.6	4.6	7.1
Chetumal, Q. Roo	4.4	4.9	5.8	6.9	4.4	4.8
Campeche, Camp.	2.5	5.6	5.0	4.8	5.0	5.8
Oaxaca, Oax.	3.0	4.2	6.8	4.2	4.6	6.5
Tehuantepec, Oax.	3.1	5.1	6.2	7.3	6.1	7.3

^a Se calculó con base en los promedios anuales de los índices.

FUENTE: BANXICO. (www.banxico.gob.mx/SielInternet).

**VARIACIÓN ANUAL DEL ÍNDICE DE PRECIOS AL CONSUMIDOR DE LA RAMA
DE ALIMENTOS, BEBIDAS Y TABACO POR CIUDAD^a
2006 y 2007
(Por ciento)**

GRÁFICA 5.2.1

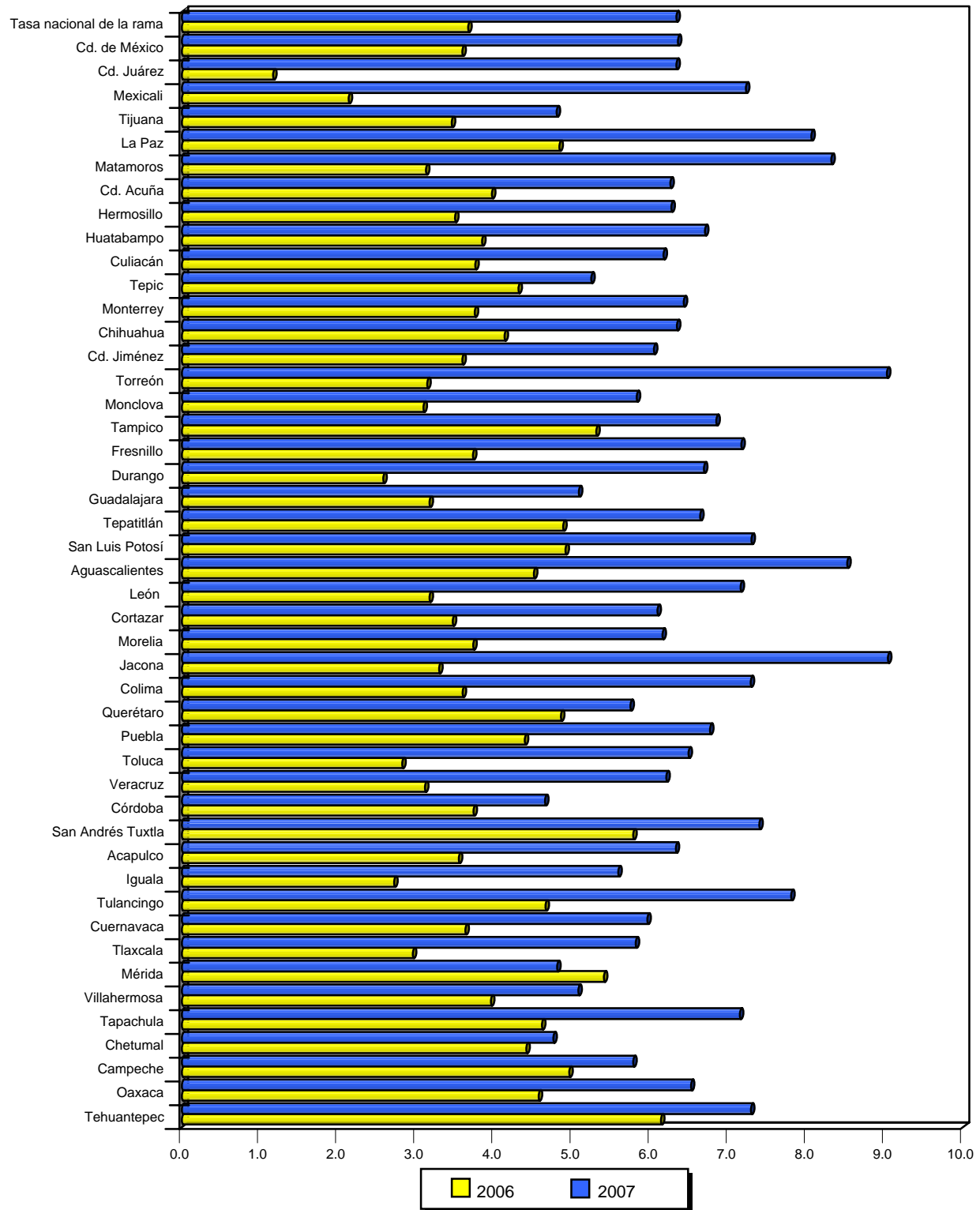

^a Se calculó con base en los promedios anuales de los índices.
FUENTE: cuadro 5.2.

**PRECIOS DE CONCERTACIÓN PAGADOS AL PRODUCTOR POR CICLO AGRÍCOLA
Y PRODUCTO SELECCIONADO**

CUADRO 5.3

De 2000 a 2005

(Pesos por tonelada)

CICLO Y PRODUCTO	2 0 0 0	2 0 0 1	2 0 0 2	2 0 0 3	2 0 0 4 ^a	2 0 0 5
Arroz						
O-I	NA	NA	ND	1 698.00	1 796.00	1 850.00
P-V	1 676.00	1 609.00	1 800.00	1 585.00 ^a	1 697.00	1 800.00
Frijol preferente						
O-I	4 954.00	6 098.00	7 473.00	5 660.00	7 875.00	7 125.00
P-V	5 256.00	6 111.00	5 500.00	2 662.00 ^a	4 062.00	ND
Maíz blanco						
O-I	1 536.00	1 521.00	1 550.00	1 416.00	1 619.00	1 795.00
P-V	1 505.00	1 502.00	1 578.00	1 670.00 ^a	1 707.00	1 760.00
Trigo						
O-I	1 438.00	1 532.00	1 660.00	1 413.00	1 694.00	1 685.00
P-V	1 407.00	1 673.00	1 800.00	1 393.00 ^a	1 613.00	1 600.00
Soya						
O-I	NA	NA	1 853.00	2 912.00	2 642.00	ND
P-V	2 092.00	1 846.00	2 250.00	2 998.00 ^a	2 720.00	2 400.00
Sorgo						
O-I	1 027.00	857.00	1 047.00	1 275.00	1 366.00	1 100.00
P-V	1 066.00	1 046.00	1 420.00	1 311.00 ^a	1 298.00	1 245.00

Nota: los precios de mercado vigentes en cada región productora y/o consumidora, se determinan con base en precios de indiferencia.

^a Precios obtenidos con información del Sistema Nacional de Información de Mercados.

FUENTE: Presidencia de la República. *Sexto Informe de Gobierno, Anexo Estadístico*. México, DF, Septiembre de 2006.

**INFRAESTRUCTURA OPERATIVA COMERCIAL DE DICONSA
SEGÚN TIPO DE ESTABLECIMIENTO POR REGIÓN
De 2002 a 2007**

CUADRO 5.4

REGIÓN	TOTAL		COMUNITARIO	INSTITUCIONAL			OTRO ^a
	ALMACENES	TIENDAS	TIENDAS RURALES	TIENDA UNIDAD MÓVIL	ALMACENES		
					RURALES	CENTRAL	
2002							
Total	305	22 861	22 861	0	274	31	0
Bajío	11	917	917	0	10	1	0
Campeche	4	329	329	0	3	1	0
Centro	32	2 170	2 170	0	29	3	0
Hidalgo	11	892	892	0	10	1	0
Metropolitana	9	751	751	0	8	1	0
Michoacán de Ocampo	11	986	986	0	10	1	0
Noroeste	8	665	665	0	7	1	0
Norte	31	2 332	2 332	0	28	3	0
Norte Centro	20	1 375	1 375	0	18	2	0
Oaxaca	33	2 060	2 060	0	30	3	0
Pacífico	12	1 164	1 164	0	10	2	0
Peninsular	11	950	950	0	9	2	0
Sur	40	2 691	2 691	0	37	3	0
Sureste	39	2 851	2 851	0	36	3	0
Tamaulipas	6	599	599	0	5	1	0
Veracruz de Ignacio de la Llave	27	2 129	2 129	0	24	3	0
2003							
Total	302	22 030	21 983	22	271	31	25
Bajío	11	931	924	6	10	1	1
Campeche	4	321	320	0	3	1	1
Centro	31	2 038	2 036	2	28	3	0
Hidalgo	11	865	865	0	10	1	0
Metropolitana	9	745	724	3	8	1	18
Michoacán de Ocampo	11	956	956	0	10	1	0
Noroeste	8	595	595	0	7	1	0
Norte	31	2 317	2 317	0	28	3	0
Norte Centro	20	1 325	1 325	0	18	2	0
Oaxaca	32	2 035	2 034	1	29	3	0
Pacífico	12	1 056	1 047	9	10	2	0
Peninsular	11	952	951	0	9	2	1
Sur	40	2 600	2 599	1	37	3	0
Sureste	38	2 635	2 635	0	35	3	0
Tamaulipas	6	573	573	0	5	1	0
Veracruz de Ignacio de la Llave	27	2 086	2 082	0	24	3	4
2004							
Total	300	22 119	22 082	20	272	28	17
Bajío	10	919	912	6	10	0	1
Campeche	4	326	325	0	3	1	1
Centro	31	2 032	2 030	2	28	3	0
Hidalgo	11	857	857	0	10	1	0
Metropolitana	9	746	734	2	8	1	10
Michoacán de Ocampo	11	966	966	0	10	1	0
Noroeste	8	572	572	0	7	1	0
Norte	31	2 313	2 313	0	28	3	0
Norte Centro	20	1 324	1 324	0	18	2	0
Oaxaca	32	2 006	2 005	1	29	3	0
Pacífico	12	1 030	1 022	8	10	2	0
Peninsular	11	1 001	1 000	0	10	1	1
Sur	40	2 646	2 645	1	37	3	0
Sureste	38	2 666	2 666	0	36	2	0
Tamaulipas	6	564	564	0	5	1	0
Veracruz de Ignacio de la Llave	26	2 151	2 147	0	23	3	4

(Continúa)

**INFRAESTRUCTURA OPERATIVA COMERCIAL DE DICONSA
SEGÚN TIPO DE ESTABLECIMIENTO POR REGIÓN
De 2002 a 2007**

CUADRO 5.4

REGIÓN	TOTAL		COMUNITARIO	INSTITUCIONAL			OTRO ^a
	ALMACENES	TIENDAS	TIENDAS RURALES	TIENDA UNIDAD MÓVIL	ALMACENES		
					RURALES	CENTRAL	
2005							
Total	300	22 463	22 422	20	271	29	21
Bajío	10	1 018	1 009	8	10	0	1
Campeche	4	342	341	0	3	1	1
Centro	31	1 976	1 974	2	28	3	0
Hidalgo	11	864	864	0	10	1	0
Metropolitana	9	778	764	2	8	1	12
Michoacán de Ocampo	11	1 153	1 153	0	10	1	0
Noroeste	8	571	571	0	7	1	0
Norte	31	2 312	2 311	0	28	3	1
Norte Centro	20	1 322	1 322	0	18	2	0
Oaxaca	32	1 969	1 969	0	29	3	0
Pacífico	12	1 028	1 021	7	10	2	0
Peninsular	11	1 030	1 029	0	10	1	1
Sur	40	2 731	2 729	1	37	3	1
Sureste	38	2 629	2 629	0	35	3	0
Tamaulipas	6	570	570	0	5	1	0
Veracruz de Ignacio de la Llave	26	2 170	2 166	0	23	3	4
2006							
Total	299	22 350	22 312	20	271	28	18
Bajío	10	1 026	1 017	8	10	0	1
Centro	31	2 042	2 038	4	28	3	0
Hidalgo	11	799	799	0	10	1	0
Metropolitana	9	814	803	2	8	1	9
Michoacán de Ocampo	11	1 092	1 092	0	10	1	0
Noroeste	8	556	556	0	7	1	0
Norte	31	2 293	2 292	0	28	3	1
Norte Centro	20	1 323	1 323	0	18	2	0
Oaxaca	32	1 941	1 941	0	29	3	0
Pacífico	12	974	969	5	10	2	0
Peninsular ^b	14	1 380	1 378	0	12	2	2
Sur	40	2 767	2 765	1	37	3	1
Sureste	37	2 616	2 616	0	35	2	0
Tamaulipas	6	567	567	0	5	1	0
Veracruz de Ignacio de la Llave	27	2 160	2 156	0	24	3	4
2007							
Total	299	22 464	22 421	23	271	28	13
Bajío	10	1 091	1 080	10	10	0	1
Centro	31	2 073	2 067	6	28	3	0
Hidalgo	11	785	785	0	10	1	0
Metropolitana	9	804	793	2	8	1	2
Michoacán de Ocampo	11	1 056	1 056	0	10	1	0
Noroeste	8	578	578	0	7	1	0
Norte	31	2 285	2 285	0	28	3	0
Norte Centro	20	1 343	1 343	0	18	2	0
Oaxaca	32	1 935	1 935	0	29	3	0
Pacífico	12	934	929	4	10	2	1
Peninsular	14	1 405	1 402	0	12	2	3
Sur	40	2 799	2 796	1	37	3	2
Sureste	37	2 646	2 646	0	35	2	0
Tamaulipas	6	576	576	0	5	1	0
Veracruz de Ignacio de la Llave	27	2 154	2 150	0	24	3	4

^a Se refiere a tiendas para empleados.

^b Por la estructura actual de Diconsa, a partir de este año Campeche se integró a la región Peninsular.

FUENTE: Dirección de Operaciones de DICONSA.

VALOR DE LA EXPORTACIÓN TOTAL Y DE PRODUCTOS ALIMENTICIOS SELECCIONADOS

CUADRO 5.5

De 2002 a 2007

(Valor FOB en miles de dólares)

PRODUCTOS ALIMENTICIOS	2 0 0 2	2 0 0 3	2 0 0 4	2 0 0 5	2 0 0 6	2 0 0 7 ^P
Exportación total	161 045 980	164 766 436	187 998 555	214 232 956	249 925 144	271 875 312
Total de productos alimenticios seleccionados^a	6 641 515	7 570 076	8 600 369	9 551 331	10 972 043	11 541 185
Animales vivos	352 786	476 325	549 150	521 828	659 075	480 069
Bovinos	350 582	471 389	546 165	516 617	654 957	475 201
Otros	2 204	4 936	2 985	5 211	4 118	4 868
Carne y despojos comestibles	204 563	172 782	226 660	310 741	351 481	431 819
Carne de porcino	174 884	136 661	157 981	183 153	193 975	236 844
Otros	29 679	36 121	68 679	127 588	157 506	194 975
Pescados, crustáceos y moluscos	503 688	555 573	565 066	564 265	589 989	692 803
Pescado fresco o refrigerado excepto filete	67 579	109 022	96 117	98 779	94 475	89 616
Camarón congelado	274 865	300 987	346 322	332 583	333 259	368 261
Moluscos	66 585	37 523	60 442	47 687	67 986	96 275
Otros	94 659	108 041	62 185	85 216	94 269	138 651
Leche, lácteos, huevos y miel	106 937	116 507	109 131	107 277	117 315	130 351
Leche concentrada con o sin azúcar	38 708	41 459	37 482	57 163	44 822	44 147
Miel natural de abeja	62 654	67 950	57 407	31 834	48 381	56 455
Otros	5 575	7 098	14 242	18 280	24 112	29 749
Otros productos de origen animal	4 724	4 248	5 759	11 625	11 660	16 701
Hortalizas, plantas, raíces y tubérculos	2 242 888	2 613 297	2 996 707	3 121 907	3 478 749	3 557 820
Tomate fresco o refrigerado	609 425	868 456	909 387	881 471	1 119 341	1 068 624
Cebolla	159 339	182 489	214 091	285 335	222 807	240 798
Coles frescos o refrigerados	59 070	62 212	72 175	92 354	105 090	113 696
Pepino y pepinillo	194 308	261 698	343 055	284 498	380 719	409 732
Hortalizas frescas o refrigeradas	460 125	435 994	483 703	507 373	578 043	592 734
Pimiento	351 423	424 930	576 692	598 785	583 499	608 965
Hortalizas cocidas en agua o vapor	179 681	179 908	204 320	249 378	217 993	251 736
Garbanzos	82 266	77 414	67 629	71 799	115 698	82 980
Otros	147 251	120 196	125 655	150 914	155 559	188 555
Frutas y frutos comestibles	784 247	1 056 819	1 238 715	1 474 297	1 600 013	2 061 788
Almendras, nueces, pistaches	53 295	80 870	140 057	110 973	115 206	121 847
Aguacate	102 607	195 062	211 256	366 118	329 265	601 172
Guayaba, mango y mangostanes	96 210	117 200	108 793	86 557	99 342	118 864
Cítricos frescos o secos	90 105	122 274	176 280	171 098	208 178	244 919
Uvas, frescas o secas, pasas	127 277	151 140	111 913	159 630	111 617	155 623
Melón, sandía y papaya, frescos	145 616	188 869	285 212	290 273	339 512	340 040
Fresas frescas	50 512	55 171	59 832	86 904	129 226	116 749
Fresa y frambuesa congeladas	52 910	63 117	59 649	66 373	78 417	109 373
Otros	65 715	83 116	85 723	136 371	189 250	253 201
Café, té, yerba mate y especias	223 553	215 179	238 312	272 851	347 711	383 238
Café	186 437	182 695	205 749	235 975	307 380	351 585
Otros	37 116	32 484	32 563	36 876	40 331	31 653
Cereales	92 050	108 472	57 771	81 530	121 766	225 930
Trigo y morcajo	65 819	102 414	49 269	65 831	82 700	149 300
Otros	26 231	6 058	8 502	15 699	39 066	76 630
Productos de la molinería	26 599	31 545	44 518	50 991	44 483	75 131
Semillas y frutos oleaginosos^b	14 558	16 842	22 797	20 183	18 583	20 899
Grasas animales o vegetales	40 215	61 227	65 268	80 726	91 539	115 771
Aceite de girasol, cártamo, algodón	14 515	32 328	32 999	34 628	37 104	55 846
Otros	25 700	28 899	32 269	46 098	54 435	59 925
Preparaciones de carne y animales acuáticos	105 800	91 157	105 597	101 792	130 813	132 090
Preparaciones de carne o sangre no embutidos	21 427	19 371	27 925	19 380	19 758	21 217
Preparaciones de crustáceos e invertebrados acuáticos	64 533	52 355	49 440	43 529	58 251	47 908
Otros	19 840	19 431	28 232	38 883	52 804	62 965
Azúcares y artículos de confitería	353 354	289 622	356 481	557 709	786 742	591 395
Azúcar	113 050	9 763	13 330	129 662	319 112	94 127
Artículos de confitería sin cacao	205 038	251 623	314 091	382 559	428 769	451 301
Otros	35 266	28 236	29 060	45 488	38 861	45 967
Cacao y sus preparaciones	72 340	96 915	108 468	129 715	156 462	185 550
Chocolate y otros preparados de alimentos con cacao	60 428	83 967	97 247	114 211	142 256	168 984
Otros	11 912	12 948	11 221	15 504	14 206	16 566
Preparaciones de cereales o leche	297 178	350 276	377 444	450 952	595 351	731 361
Extracto de malta	55 666	66 944	84 216	104 757	119 771	166 713
Productos de panadería	182 919	219 729	229 176	274 336	357 394	392 449
Otros	58 593	63 603	64 052	71 859	118 186	172 199

(Continúa)

VALOR DE LA EXPORTACIÓN TOTAL Y DE PRODUCTOS ALIMENTICIOS SELECCIONADOS

CUADRO 5.5

De 2002 a 2007

(Valor FOB en miles de dólares)

PRODUCTOS ALIMENTICIOS	2002	2003	2004	2005	2006	2007 ^P
Preparaciones de hortalizas, frutos, plantas	326 805	348 757	433 115	554 170	574 053	664 317
Hortalizas preparadas en vinagre	101 661	97 698	112 032	122 668	125 125	120 678
Las demás hortalizas preparadas sin congelar	27 422	68 327	110 563	135 353	122 446	113 906
Frutas en conserva	53 830	69 355	60 298	68 163	92 623	109 737
Jugos sin fermentar	48 306	59 988	83 453	99 609	93 482	99 521
Jugo de naranja congelado	56 014	10 568	14 229	66 874	70 329	147 769
Otros	39 572	42 821	52 540	61 503	70 048	72 706
Preparaciones alimenticias diversas	312 390	373 300	467 061	563 454	618 501	657 366
Preparaciones de café, té o yerba mate	51 891	68 251	79 679	103 531	89 767	128 501
Levadura	45 108	44 191	42 789	42 659	46 913	53 344
Salsas, sazonadores y condimentos	79 934	85 143	111 415	123 110	134 264	148 225
Otros	135 457	175 715	233 178	294 154	347 557	327 296
Bebidas y vinagre	1 923 626	1 978 034	2 115 586	2 441 048	2 851 219	2 918 727
Aguas y refrescos	194 494	155 091	179 268	229 314	266 981	290 495
Cerveza de malta	1 121 840	1 210 093	1 309 926	1 507 273	1 822 744	1 788 898
Otros	607 292	612 850	626 392	704 461	761 494	839 334

NOTA: la suma de los parciales puede no coincidir con los totales debido al redondeo.

^a Se refiere a la suma de los productos seleccionados sin considerar el dato referido a "Otros".

^b Se refiere a: habas de soya, cacahuates y las demás semillas y frutos oleaginosos, incluso quebrantados.

FUENTE: elaborado por el INEGI, con base en datos obtenidos de: BANXICO (www.banxico.gob.mx/SielInternet).

EVOLUCIÓN DEL VALOR DE LA EXPORTACIÓN TOTAL Y DE PRODUCTOS ALIMENTICIOS SELECCIONADOS

GRÁFICA 5.5.1

De 2001 a 2007

(Por ciento)

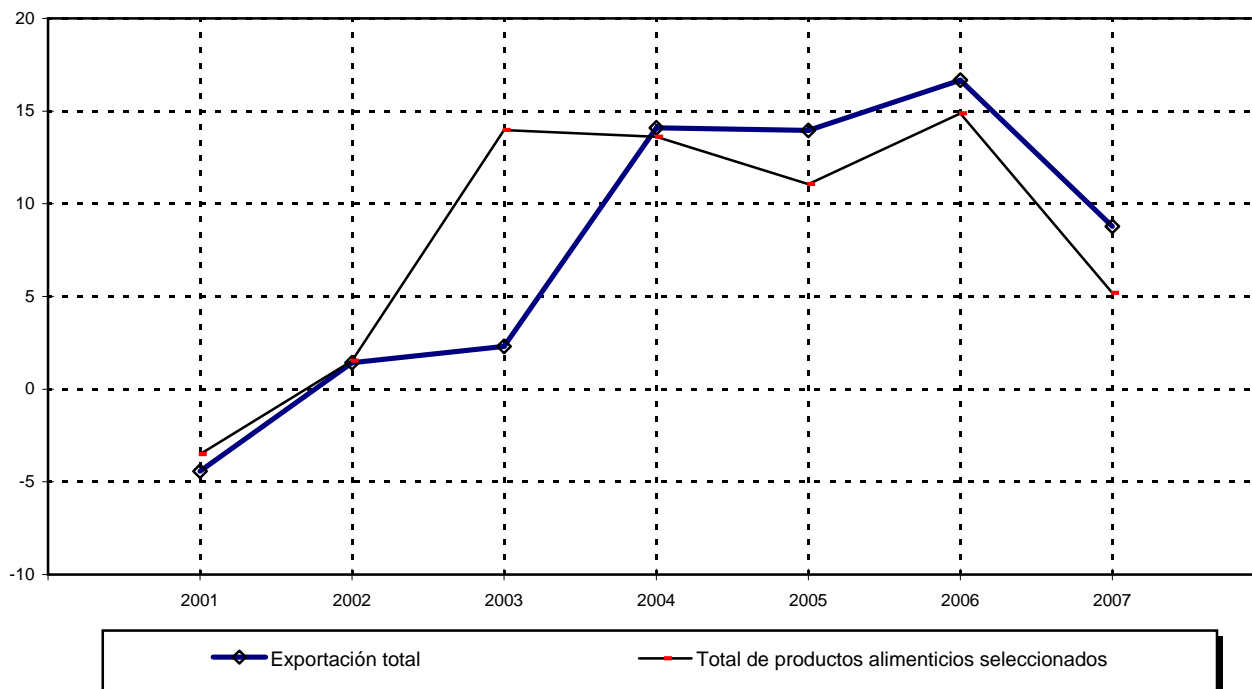

NOTA: el total de productos alimenticios seleccionados, se refiere a la suma de los productos seleccionados sin considerar el dato referido a "Otros".

Cifras preliminares para 2007

FUENTE: cuadro 5.5 y serie histórica de la publicación.

VALOR DE LA IMPORTACIÓN TOTAL Y DE PRODUCTOS ALIMENTICIOS SELECCIONADOS

CUADRO 5.6

De 2002 a 2007

(Valor FOB en miles de dólares)

PRODUCTOS ALIMENTICIOS	2 0 0 2	2 0 0 3	2 0 0 4	2 0 0 5	2 0 0 6	2 0 0 7 ^P
Importación total	168 678 889	170 545 844	196 809 652	221 819 526	256 058 352	281 949 049
Total de productos alimenticios seleccionados^a	8 413 284	9 045 904	9 984 284	10 556 752	11 700 692	14 422 735
Animales vivos	225 918	109 039	90 246	151 290	155 784	190 956
Bovinos	133 397	43 469	22 871	75 773	65 686	89 498
Otros	92 521	65 570	67 375	75 517	90 098	101 458
Carne y despojos comestibles	1 898 219	1 890 474	2 050 009	2 368 564	2 555 699	2 762 867
Carne de bovino, fresca o refrigerada	953 317	794 643	670 615	820 133	930 988	1 026 483
Carne de porcino	276 880	345 923	547 823	515 202	533 541	509 359
Despojos animales excepto aves de corral	233 105	226 906	246 646	295 705	306 110	350 227
Carne y despojos de aves de corral	245 998	327 269	386 322	532 850	598 728	665 732
Otros	188 919	195 733	198 603	204 674	186 332	211 066
Pescados, crustáceos y moluscos	118 879	159 265	213 413	234 511	302 255	372 839
Pescado congelado excepto filete	21 344	29 186	63 486	45 798	72 042	83 993
Filetes de pescado	40 429	58 668	84 822	102 452	149 347	183 810
Pescado en conserva	17 474	18 433	17 815	21 880	22 236	23 311
Camarón congelado	24 657	28 084	24 234	36 789	28 486	28 938
Otros	14 975	24 894	23 056	27 592	30 144	52 787
Leche, lácteos, huevos y miel	655 282	731 570	897 499	1 147 540	1 030 177	1 669 221
Leche en polvo	200 009	221 335	279 522	358 784	248 851	464 767
Leche en polvo sin azúcar	63 712	80 940	66 034	103 717	101 203	147 747
Lactosuero	39 831	38 015	53 136	101 621	179 201	327 441
Mantequilla	69 648	81 146	144 943	181 602	110 965	157 733
Quesos y requesón	179 309	189 675	223 561	256 812	257 330	344 659
Otros	102 773	120 459	130 303	145 004	132 627	226 874
Otros productos de origen animal	105 913	114 070	108 819	127 022	149 880	163 206
Hortalizas, plantas, raíces y tubérculos	225 409	203 380	213 245	225 021	300 340	325 617
Tomate fresco o refrigerado	19 657	12 337	23 087	8 929	22 612	36 942
Cebolla y ajo, frescos o refrigerados	38 114	37 210	31 240	36 957	58 160	53 931
Lechugas, achicorias escarola, endibia	30 102	27 203	26 175	24 359	25 778	31 130
Frijol común	65 357	43 516	40 918	55 414	80 052	67 283
Otros	72 179	83 114	91 825	99 362	113 738	136 331
Frutas y frutos comestibles	506 466	523 115	523 259	589 090	687 352	748 731
Almendras, nueces, pistaches	47 952	59 598	83 030	103 605	118 458	102 218
Uvas, frescas o secas, pasas	116 661	101 682	106 867	115 769	122 189	138 570
Manzanas, peras y membrillos	208 143	215 646	204 525	227 478	286 755	336 343
Chabacanos, cerezas, duraznos	54 579	60 704	45 651	42 518	43 272	52 930
Otros	79 131	85 485	83 186	99 720	116 678	118 670
Café, té, yerba mate y especias	78 861	79 113	94 056	108 301	98 327	133 975
Café	9 413	15 378	13 711	6 809	11 138	13 318
Pimienta	28 409	26 924	45 816	61 872	37 618	65 099
Canela y flores de canelero	26 265	26 464	26 883	32 518	37 683	42 022
Otros	14 774	10 347	7 646	7 102	11 888	13 536
Cereales	1 759 657	1 870 317	2 010 286	1 864 083	2 424 572	3 080 616
Trigo y morcajo	467 473	565 834	617 766	612 760	691 115	856 009
Maíz	644 284	728 258	745 124	714 051	1 138 367	1 554 319
Arroz	86 644	135 402	184 953	164 643	203 417	247 756
Sorgo de grano	506 812	399 849	423 992	340 177	338 703	347 074
Otros	54 444	40 974	38 451	32 452	52 970	75 458
Productos de la molinería	362 294	462 951	468 781	504 815	623 402	790 123
Harina de trigo o de morcajo	11 117	12 893	14 847	15 378	18 338	25 419
Cereales trabajados de otro modo excepto arroz	256 122	347 328	327 945	345 738	438 878	564 414
Malta incluso tostada	43 971	39 828	49 287	57 836	77 696	101 396
Otros	51 084	62 902	76 702	85 863	88 490	98 894
Semillas y frutos oleaginosos	1 427 386	1 679 604	1 922 351	1 714 913	1 834 294	2 315 332
Habas de soya	891 806	1 068 205	1 107 990	949 966	926 092	1 176 991
Cacahuates	61 644	61 505	83 014	79 547	77 941	111 056
Semillas de nabo o de colza	228 282	219 324	362 486	289 063	345 142	479 878
Semilla de girasol	4 541	41 085	7 528	11 986	11 620	8 999
Las demás semillas y frutos oleaginosos, incluso quebran	45 220	45 220	45 220	45 220	45 220	45 220
Otros	195 893	244 265	316 113	339 131	428 279	493 188
Grasas animales o vegetales	541 780	622 394	777 383	761 789	755 212	1 064 502
Grasas animales bovino, ovino, caprino	114 361	149 591	189 723	163 221	172 600	288 944
Aceite de soya	96 284	71 438	54 984	88 941	61 165	133 386
Aceite de girasol, cártamo, algodón	12 794	41 315	63 528	71 939	40 674	60 878
Aceites nabo, colza, mostaza	38 057	49 093	76 883	43 959	38 206	30 113
Otros	280 284	310 957	392 265	393 729	442 567	551 181

(Continúa)

VALOR DE LA IMPORTACIÓN TOTAL Y DE PRODUCTOS ALIMENTICIOS SELECCIONADOS

CUADRO 5.6

De 2002 a 2007

(Valor FOB en miles de dólares)

PRODUCTOS ALIMENTICIOS	2 0 0 2	2 0 0 3	2 0 0 4	2 0 0 5	2 0 0 6	2 0 0 7 ^P
Preparaciones de carne y animales acuáticos	162 149	163 705	168 656	223 332	259 322	305 850
Embutidos de carne o sangre	63 680	59 901	58 013	61 720	68 844	80 264
Preparaciones de carne o sangre no embutidos	49 133	48 831	46 094	65 748	74 425	85 398
Preparaciones de pescado	23 622	25 026	35 439	54 139	63 188	91 069
Preparaciones de crustáceos e invertebrados acuáticos	24 920	29 516	28 864	41 415	52 280	48 743
Otros	794	431	246	310	585	376
Azúcares y artículos de confitería	139 148	178 874	252 023	252 011	423 827	537 792
Azúcar	19 028	54 466	112 899	51 578	156 735	133 264
Lactosa, glucosa y fructosa	46 706	45 764	58 202	113 216	188 788	317 539
Artículos de confitería sin cacao	73 137	78 282	80 845	87 128	78 212	86 982
Otros	277	362	77	89	92	7
Cacao y sus preparaciones	187 221	221 655	236 361	254 927	284 627	326 620
Cacao en polvo sin azúcar	31 791	45 138	48 776	32 008	26 704	23 758
Chocolate y otros preparados de alimentos con cacao	147 261	166 013	177 904	207 261	254 531	297 612
Otros	8 169	10 504	9 681	15 658	3 392	5 250
Preparaciones de cereales o leche	385 438	437 193	519 399	613 935	460 376	556 870
Extracto de malta	205 242	237 669	299 864	403 461	230 517	278 636
Productos de panadería	123 027	142 305	156 141	153 126	165 979	196 453
Otros	57 169	57 219	63 394	57 348	63 880	81 781
Preparaciones de hortalizas, frutos, plantas	320 010	383 363	394 484	438 434	521 201	576 897
Las demás hortalizas preparadas congeladas	59 609	74 831	81 200	96 251	109 766	122 613
Las demás hortalizas preparadas sin congelar	67 608	70 438	75 154	98 154	117 388	95 723
Frutas en conserva	120 278	156 488	149 120	146 531	180 618	226 133
Jugos sin fermentar	31 085	29 333	28 354	29 533	39 633	59 445
Otros	41 430	52 273	60 656	67 965	73 796	72 983
Preparaciones alimenticias diversas	641 243	721 666	772 258	921 337	1 047 628	1 068 448
Preparaciones de café, té o yerba mate	22 450	25 663	34 058	40 546	34 972	42 738
Salsas, sazonadores y condimentos	108 249	114 640	128 946	135 594	153 535	167 870
Sopas, potajes o caldos	235 487	262 486	243 171	229 266	204 558	198 257
Helados incluso con cacao	27 952	28 821	30 232	33 649	40 255	43 511
Otros	247 105	290 056	335 851	482 282	614 308	616 072
Bebidas y vinagre	366 389	385 234	417 135	471 677	540 048	625 850
Aguas y refrescos	62 865	55 603	56 984	58 138	75 479	100 145
Cerveza de malta	58 625	66 522	65 486	78 282	93 511	105 692
Vino de uvas frescas sin aromatizar	65 834	76 076	86 160	104 720	127 073	144 096
Otros	179 065	187 033	208 505	230 537	243 985	275 917

NOTA: la suma de los parciales puede no coincidir con los totales debido al redondeo.

^a Se refiere a la suma de los productos seleccionados sin considerar el dato referido a "Otros".

FUENTE: elaborado por el INEGI, con base en datos obtenidos de: BANXICO (www.banxico.gob.mx/SielInternet).

EVOLUCIÓN DEL VALOR DE LAS IMPORTACIONES TOTALES Y DE PRODUCTOS ALIMENTICIOS SELECCIONADOS

GRÁFICA 5.6.1

De 2001 a 2007

(Por ciento)

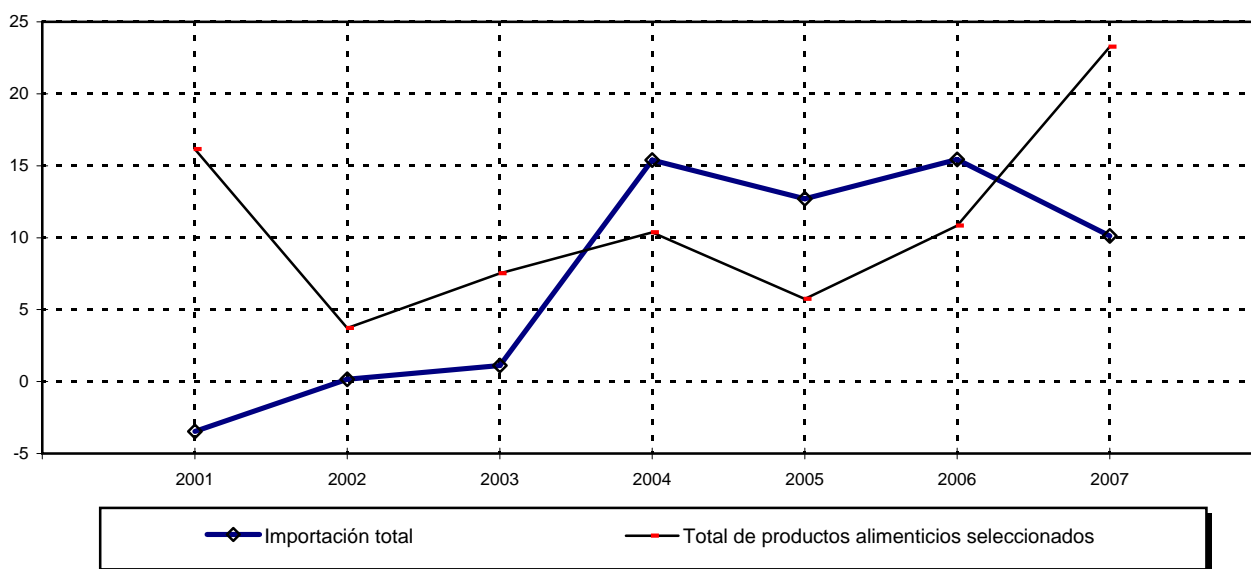

NOTA: el total de productos alimenticios seleccionados, se refiere a la suma de los productos seleccionados sin considerar el dato referido a "Otros".

Cifras preliminares para 2007

FUENTE: cuadro 5.6 y serie histórica de la publicación.

6. Consumo

- 6.1 Gasto corriente total de los hogares según tamaño de la localidad por objeto del gasto
3er. trimestre de 2006
- 6.2 Gasto corriente total según deciles de hogares de acuerdo a su ingreso por objeto del gasto
3er. trimestre de 2006
(Número de hogares y gasto en miles de pesos)
- 6.3 Gasto corriente monetario en alimentos y bebidas según deciles de hogares de acuerdo a su ingreso por objeto del gasto
3er. trimestre de 2006
(Número de hogares y gasto en miles de pesos)
- 6.4 Consumo aparente de los principales productos agrícolas
De 2002 a 2007
(Miles de toneladas)
- 6.5 Consumo aparente de los principales productos pecuarios
De 2002 a 2007
(Toneladas)
- 6.6 Consumo aparente y per cápita de productos pesqueros
De 2002 a 2007

GASTO CORRIENTE TOTAL DE LOS HOGARES SEGÚN TAMAÑO DE LA LOCALIDAD POR OBJETO DEL GASTO
3er. trimestre de 2006

CUADRO 6.1

OBJETO DEL GASTO	TOTAL		LOCALIDADES DE 2 500 Y MÁS HABITANTES		LOCALIDADES DE MENOS DE 2 500 HABITANTES	
	HOGARES ^a	GASTO (Miles de pesos)	HOGARES ^a	GASTO (Miles de pesos)	HOGARES ^a	GASTO (Miles de pesos)
Gasto corriente total	26 541 327	807 635 650	20 685 257	700 919 683	5 856 070	106 715 967
Gasto corriente monetario	26 505 292	611 459 288	20 663 781	530 706 161	5 841 511	80 753 127
Alimentos, bebidas y tabaco	26 309 180	179 636 452	20 539 565	151 593 944	5 769 615	28 042 508
Alimentos	26 285 020	163 731 517	20 527 186	138 195 980	5 757 834	25 535 537
Bebidas	20 165 144	14 451 521	16 325 094	12 127 463	3 840 050	2 324 058
Tabaco	2 330 075	1 453 414	2 027 223	1 270 501	302 852	182 913
Vestido y calzado	22 197 158	35 932 631	17 332 184	30 947 296	4 864 974	4 985 335
Vivienda, servicios de conservación, energía eléctrica y combustibles	25 267 582	54 548 405	19 975 868	49 244 479	5 291 714	5 303 926
Limpieza y cuidados de la casa, enseres domésticos, muebles, cristalería, utensilios domésticos y blancos	26 095 959	38 974 092	20 394 355	33 786 377	5 701 604	5 187 715
Cuidados médicos y conservación de la salud	18 438 693	24 933 018	14 465 448	20 536 800	3 973 245	4 396 218
Transporte, adquisición, mantenimiento y accesorios para vehículos y comunicaciones	24 812 643	115 769 497	19 624 605	102 057 561	5 188 038	13 711 936
Educación y esparcimiento, paquetes turísticos y para fiestas, hospedaje y alojamiento	20 953 858	94 928 003	17 127 073	84 579 146	3 826 785	10 348 857
Cuidado personal, otros gastos diversos y transferencias	26 260 295	66 737 190	20 508 256	57 960 558	5 752 039	8 776 632
Gasto corriente no monetario	25 458 498	196 176 362	19 699 255	170 213 522	5 759 243	25 962 840
Autoconsumo	4 143 379	7 271 005	2 558 735	5 205 036	1 584 644	2 065 969
Pago en especie	4 181 682	14 086 623	3 792 501	12 991 014	389 181	1 095 609
Regalos	18 709 170	72 976 982	14 546 548	60 472 498	4 162 622	12 504 484
Estimación del alquiler de la vivienda	22 182 312	101 841 752	16 641 484	91 544 974	5 540 828	10 296 778

^a Se considera el total de hogares que reportaron gasto corriente durante el periodo de referencia, independientemente si este gasto lo realizaron con ingreso corriente o con percepciones de capital, monetarias y/o no monetarias.

FUENTE: INEGI. Encuesta Nacional de Ingresos y Gastos de los Hogares 2006.

(www.inegi.org.mx/est/contenidos/espanol/proyectos/encuestas/hogares/enigh/enigh_2006/default.asp?c=8872).

ESTRUCTURA DEL GASTO CORRIENTE MONETARIO TOTAL
3er. trimestre de 2000, 2002, y del 2004 a 2006

GRÁFICA 6.1.1

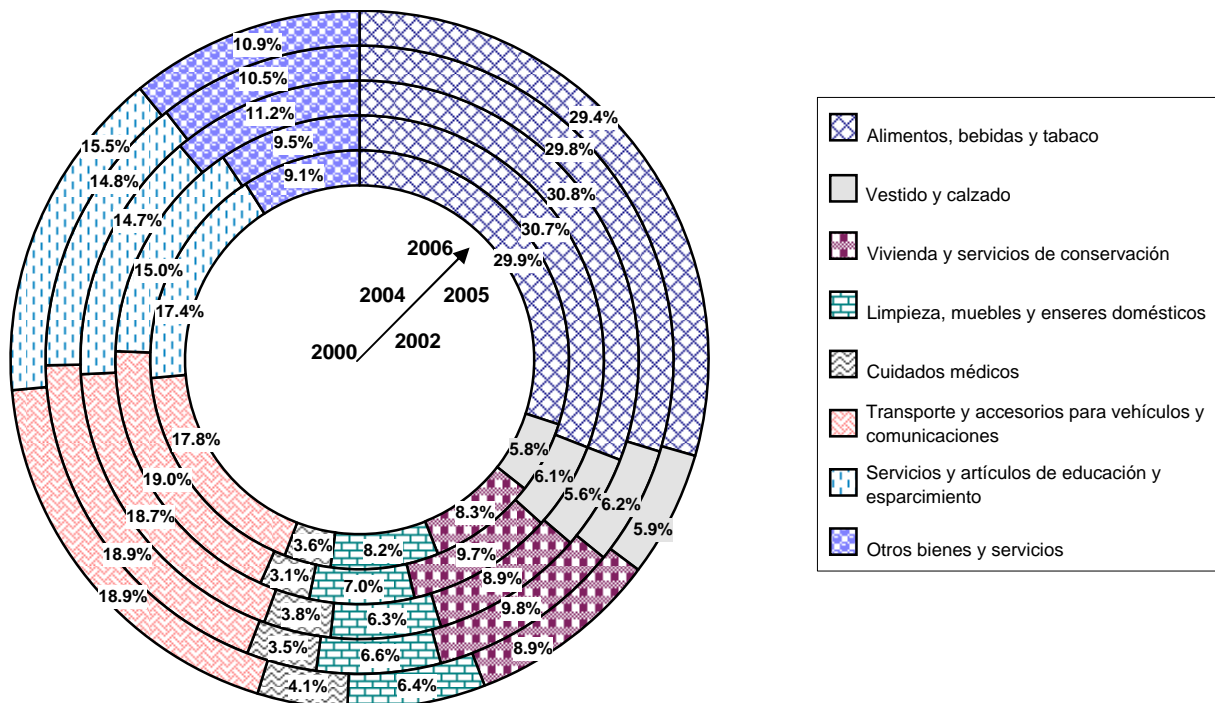

FUENTE: cuadro 6.1 e INEGI. Encuesta Nacional de Ingresos y Gastos de los Hogares 2000-2005.
 (www.inegi.org.mx/est/contenidos/espanol/sistemas/enigh/enigh_2005/default.asp#).

Localidades de 2 500 habitantes y más habitantes

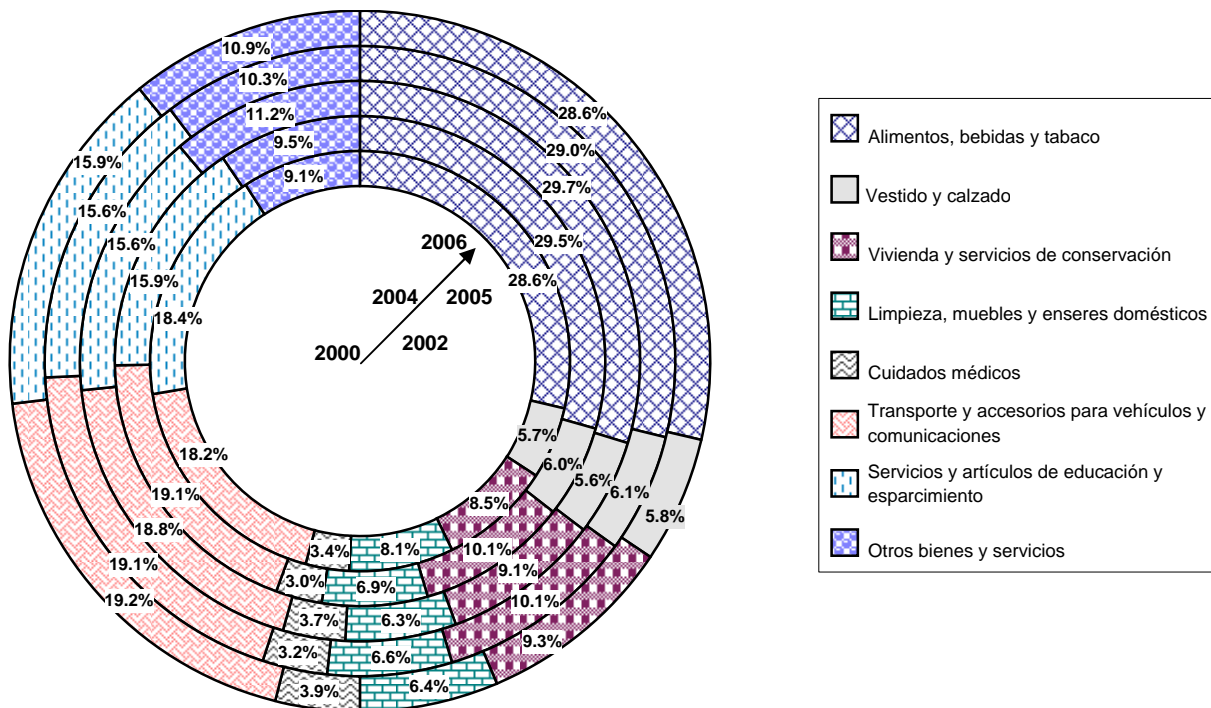

Localidades de menos de 2 500 habitantes

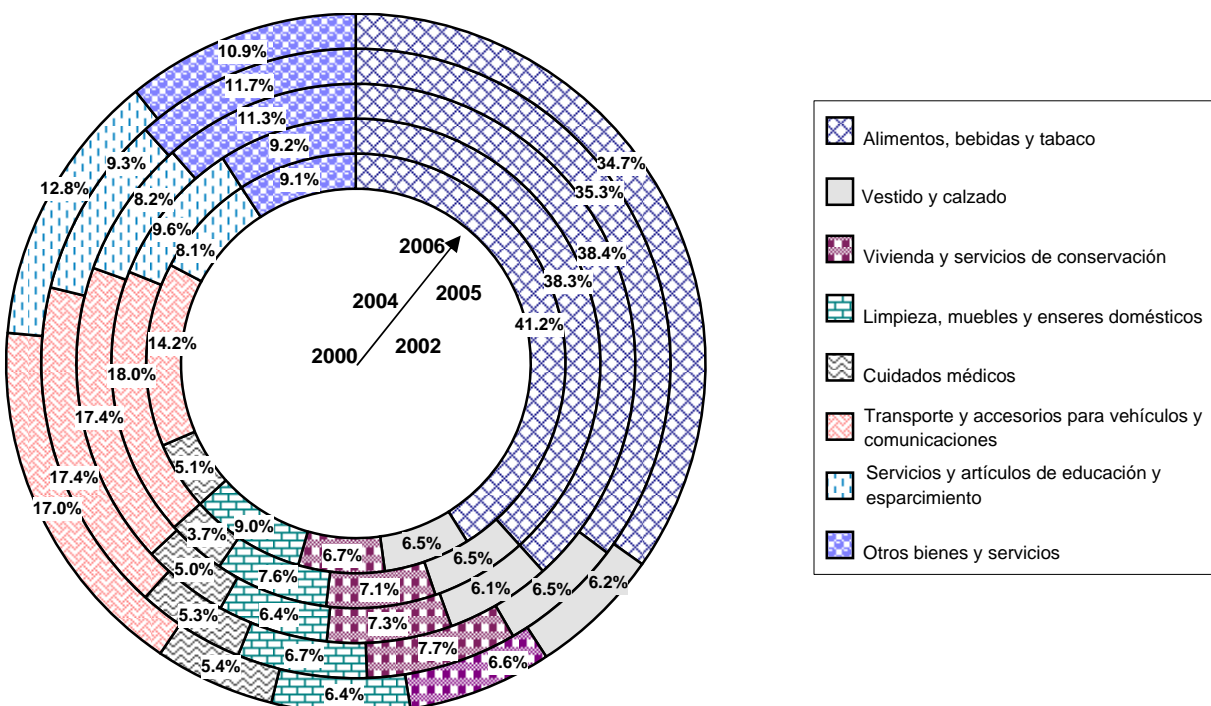

FUENTE: cuadro 6.1 e INEGI. Encuesta Nacional de Ingresos y Gastos de los Hogares 2000-2005.
(www.inegi.org.mx/est/contenidos/espanol/sistemas/enigh/enigh_2005/default.asp#).

GASTO CORRIENTE TOTAL SEGÚN DECILES DE HOGARES DE ACUERDO A SU INGRESO POR OBJETO DEL GASTO

CUADRO 6.2

1a. parte

3er. trimestre de 2006

(Número de hogares y gasto en miles de pesos)

OBJETO DEL GASTO	TOTAL	DECILES DE HOGARES				
		I	II	III	IV	V
Gasto corriente total						
Hogares	26 541 327	2 654 133	2 654 133	2 654 133	2 654 133	2 654 133
Gasto	807 635 650	26 344 802	36 254 339	41 286 604	49 453 670	57 122 588
Gasto corriente monetario						
Hogares	26 505 292	2 618 488	2 654 133	2 654 133	2 653 938	2 654 133
Gasto	611 459 288	14 651 857	22 291 605	29 650 980	34 641 884	42 307 397
Alimentos, bebidas y tabaco						
Hogares	26 309 180	2 536 421	2 622 728	2 645 770	2 641 133	2 640 634
Gasto	179 636 452	6 740 176	9 866 844	12 490 614	13 734 140	16 151 843
Vestido y calzado						
Hogares	22 197 158	1 531 504	1 943 372	2 169 430	2 201 018	2 295 626
Gasto	35 932 631	644 864	1 094 424	1 555 174	1 795 567	2 520 035
Vivienda, servicios de conservación, energía eléctrica y combustibles						
Hogares	25 267 582	2 215 512	2 459 972	2 492 586	2 519 892	2 553 000
Gasto	54 548 405	1 374 667	2 262 770	3 129 909	3 588 725	4 231 833
Limpieza y cuidados de la casa, enseres domésticos, muebles, cristalería, utensilios domésticos y blancos						
Hogares	26 095 959	2 482 431	2 605 327	2 622 203	2 622 633	2 634 368
Gasto	38 974 092	915 149	1 323 699	1 713 090	1 898 280	2 445 090
Cuidados médicos y conservación de la salud						
Hogares	18 438 693	1 359 252	1 675 519	1 838 067	1 797 620	1 871 904
Gasto	24 933 018	694 542	1 055 826	1 075 478	1 356 233	1 581 451
Transporte, adquisición, mantenimiento y accesorios para vehículos y comunicaciones						
Hogares	24 812 643	1 847 476	2 303 579	2 445 465	2 507 563	2 568 026
Gasto	115 769 497	2 008 115	2 992 788	4 176 075	5 474 053	6 787 470
Servicios y artículos de educación y esparcimiento, paquetes turísticos y para fiestas, hospedaje y alojamiento						
Hogares	20 953 858	995 779	1 594 624	1 945 146	2 062 669	2 173 052
Gasto	94 928 003	864 156	1 719 063	2 704 535	3 422 858	4 562 234
Cuidado personal, otros gastos diversos y transferencias						
Hogares	26 260 295	2 472 035	2 634 054	2 641 655	2 641 332	2 644 543
Gasto	66 737 190	1 410 188	1 976 191	2 806 105	3 372 028	4 027 441
Gasto corriente no monetario						
Hogares	25 458 498	2 612 873	2 583 485	2 518 373	2 552 565	2 534 263
Gasto	196 176 362	11 692 945	13 962 734	11 635 624	14 811 786	14 815 191

GASTO CORRIENTE TOTAL SEGÚN DECILES DE HOGARES DE ACUERDO A SU INGRESO POR OBJETO DEL GASTO
3er. trimestre de 2006
(Número de hogares y gasto en miles de pesos)

CUADRO 6.2
2a. parte y última

OBJETO DEL GASTO	DECILES DE HOGARES				
	VI	VII	VIII	IX	X
Gasto corriente total					
Hogares	2 654 133	2 654 133	2 654 133	2 654 133	2 654 130
Gasto	64 363 794	78 473 633	93 696 007	118 990 741	241 649 472
Gasto corriente monetario					
Hogares	2 654 133	2 654 133	2 653 938	2 654 133	2 654 130
Gasto	49 150 595	57 820 194	71 404 839	94 206 106	195 333 831
Alimentos, bebidas y tabaco					
Hogares	2 646 466	2 652 428	2 650 668	2 638 074	2 634 858
Gasto	17 550 196	19 780 226	21 750 209	25 165 123	36 407 081
Vestido y calzado					
Hogares	2 310 752	2 403 798	2 438 595	2 423 655	2 479 408
Gasto	2 941 364	3 397 909	4 309 975	5 850 289	11 823 030
Vivienda, servicios de conservación, energía eléctrica y combustibles					
Hogares	2 595 052	2 596 677	2 598 723	2 617 412	2 618 756
Gasto	4 969 863	5 498 719	6 071 735	8 556 544	14 863 640
Limpieza y cuidados de la casa, enseres domésticos, muebles, cristalería, utensilios domésticos y blancos					
Hogares	2 619 199	2 614 113	2 627 787	2 622 091	2 645 807
Gasto	2 843 614	3 233 017	4 076 378	5 770 369	14 755 406
Cuidados médicos y conservación de la salud					
Hogares	1 831 643	1 932 972	1 985 082	1 999 706	2 146 928
Gasto	1 650 638	2 240 645	2 943 644	3 666 585	8 667 976
Transporte, adquisición, mantenimiento y accesorios para vehículos y comunicaciones					
Hogares	2 603 082	2 618 047	2 638 286	2 629 516	2 651 603
Gasto	8 576 093	10 960 317	14 425 073	19 373 398	40 996 115
Educación y esparcimiento, paquetes turísticos y para fiestas, hospedaje y alojamiento					
Hogares	2 299 360	2 374 303	2 437 723	2 493 674	2 577 528
Gasto	5 852 054	7 085 979	10 426 724	15 598 557	42 691 843
Cuidado personal, otros gastos diversos y transferencias					
Hogares	2 644 240	2 645 312	2 647 633	2 637 692	2 651 799
Gasto	4 766 773	5 623 382	7 401 101	10 225 241	25 128 740
Gasto corriente no monetario					
Hogares	2 531 337	2 509 098	2 546 628	2 519 696	2 550 180
Gasto	15 213 199	20 653 439	22 291 168	24 784 635	46 315 641

FUENTE: INEGI. Encuesta Nacional de Ingresos y Gastos de los Hogares 2006.
(www.inegi.org.mx/est/contenidos/espanol/proyectos/encuestas/hogares/enigh/enigh_2006/default.asp?c=8872).

PARTICIPACIÓN DEL GASTO PARA ALIMENTOS Y BEBIDAS EN EL GASTO CORRIENTE TOTAL POR DECILES DE HOGARES
3er. trimestre de 2000, 2002, y del 2004 a 2006
(Por ciento)

GRÁFICA 6.2.1

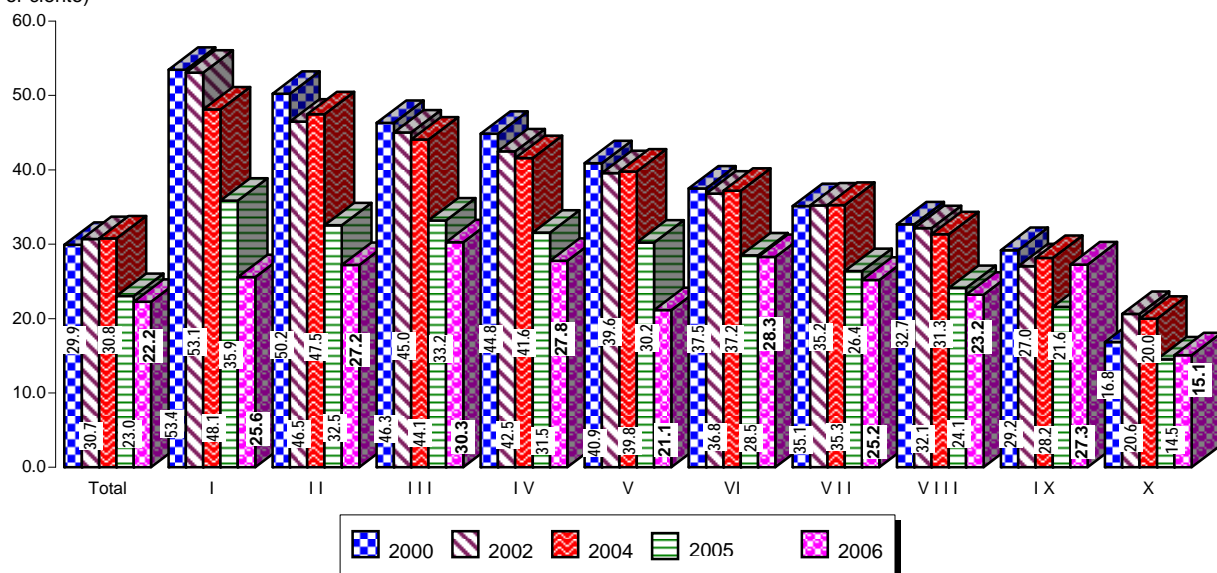

FUENTE: cuadro 6.2 e INEGI. Encuesta Nacional de Ingresos y Gastos de los Hogares 2000-2005.
(www.inegi.org.mx/est/contenidos/espanol/sistemas/enigh/enigh_2005/default.asp#).

GASTO CORRIENTE MONETARIO EN ALIMENTOS Y BEBIDAS SEGÚN DECILES DE HOGARES DE ACUERDO A SU INGRESO POR OBJETO DEL GASTO
3er. trimestre de 2006

CUADRO 6.3

1a. parte

(Número de hogares y gasto en miles de pesos)

OBJETO DEL GASTO	TOTAL	DECILES DE HOGARES				
		I	II	III	IV	V
Gasto corriente monetario						
Hogares	26 505 292	2 618 488	2 654 133	2 654 133	2 653 938	2 654 133
Gasto	611 459 288	14 651 857	22 291 606	29 650 980	34 641 884	42 307 397
Alimentos y bebidas consumidas dentro del hogar						
Hogares	25 935 766	2 495 896	2 586 127	2 614 276	2 612 019	2 606 226
Gasto	135 834 109	5 906 060	8 661 334	10 616 045	11 642 070	13 172 578
Cereales						
Hogares	25 032 230	2 316 465	2 492 746	2 568 542	2 550 160	2 527 491
Gasto	24 015 775	1 330 728	1 869 247	2 254 304	2 331 371	2 576 134
Carne						
Hogares	21 684 073	1 554 940	2 043 738	2 198 707	2 220 581	2 246 175
Gasto	30 226 431	1 072 718	1 754 012	2 131 706	2 514 365	2 965 671
Pescados y mariscos						
Hogares	5 904 276	360 159	452 126	481 004	517 022	633 093
Gasto	3 464 747	110 398	187 546	213 830	236 001	286 507
Leche y sus derivados						
Hogares	20 885 327	1 334 637	1 834 710	2 102 604	2 161 285	2 201 966
Gasto	17 025 176	585 910	895 216	1 242 102	1 395 102	1 582 291
Huevo						
Hogares	15 455 455	1 272 062	1 630 963	1 796 773	1 754 267	1 604 194
Gasto	3 924 585	255 321	360 471	421 613	442 603	405 520
Aceites y grasas						
Hogares	7 827 266	759 653	928 494	863 873	830 781	834 622
Gasto	1 841 309	135 823	190 052	179 945	183 546	193 544
Tubérculos						
Hogares	11 517 928	770 280	1 024 622	1 229 459	1 232 878	1 285 032
Gasto	1 989 954	107 231	158 078	190 705	201 664	229 090
Verduras, legumbres, leguminosas y semillas						
Hogares	22 377 186	2 060 257	2 225 784	2 311 375	2 317 983	2 301 639
Gasto	16 118 285	973 984	1 279 986	1 478 179	1 590 063	1 668 224
Frutas						
Hogares	13 713 250	777 067	1 004 626	1 238 039	1 375 085	1 411 207
Gasto	6 107 174	192 462	283 549	337 608	468 187	517 938
Azúcar y mieles						
Hogares	7 780 792	805 082	957 161	980 616	936 119	853 778
Gasto	1 821 847	167 042	212 941	200 200	191 048	202 397
Café, té y chocolate						
Hogares	5 300 674	442 607	590 701	586 516	551 266	583 468
Gasto	1 255 973	71 945	120 338	108 609	97 139	124 502
Espicias y aderezos						
Hogares	7 645 289	558 984	698 178	845 743	797 177	837 956
Gasto	1 246 602	57 580	80 636	91 758	108 561	116 499
Otros alimentos						
Hogares	12 862 863	858 472	1 066 460	1 183 924	1 187 292	1 316 515
Gasto	12 344 730	290 038	448 629	689 605	781 629	1 031 991
Bebidas alcohólicas y no alcohólicas						
Hogares	20 165 144	1 385 210	1 759 454	1 959 931	1 960 251	2 091 549
Gasto	14 451 521	554 880	820 633	1 075 881	1 100 791	1 272 270
Alimentos y bebidas consumidos fuera del hogar						
Hogares	14 644 161	687 554	971 315	1 240 781	1 346 290	1 518 832
Gasto	42 348 929	783 448	1 144 791	1 803 376	1 995 550	2 856 354

GASTO CORRIENTE MONETARIO EN ALIMENTOS Y BEBIDAS SEGÚN DECILES DE HOGARES DE ACUERDO A SU INGRESO POR OBJETO DEL GASTO
3er. Trimestre de 2006

CUADRO 6.3
 2a. parte y última

(Número de hogares y gasto en miles de pesos)

OBJETO DEL GASTO	DECILES DE HOGARES				
	VI	VII	VIII	IX	X
Gasto corriente monetario					
Hogares	2 654 133	2 654 133	2 653 938	2 654 133	2 654 130
Gasto	49 150 595	57 820 193	71 404 839	94 206 106	195 333 831
Alimentos y bebidas consumidos dentro del hogar					
Hogares	2 619 292	2 624 580	2 608 594	2 603 151	2 565 605
Gasto	14 025 834	15 737 955	16 434 430	18 046 486	21 591 317
Cereales					
Hogares	2 559 224	2 566 515	2 521 977	2 493 891	2 435 219
Gasto	2 593 607	2 839 141	2 770 198	2 740 160	2 710 885
Carne					
Hogares	2 304 645	2 352 301	2 308 967	2 274 790	2 179 229
Gasto	3 228 132	3 708 675	3 943 535	4 183 472	4 724 145
Pescados y mariscos					
Hogares	573 904	644 382	683 562	703 267	855 757
Gasto	297 299	333 812	437 266	496 656	865 432
Leche y sus derivados					
Hogares	2 264 915	2 278 353	2 273 607	2 232 579	2 200 671
Gasto	1 783 207	1 966 252	2 123 150	2 360 369	3 091 577
Huevo					
Hogares	1 575 284	1 685 968	1 507 379	1 411 664	1 216 901
Gasto	404 737	451 280	418 855	398 713	365 472
Aceites y grasas					-
Hogares	799 629	792 068	730 374	677 924	609 848
Gasto	197 424	188 956	180 809	182 252	208 958
Tubérculos					
Hogares	1 237 540	1 241 975	1 217 663	1 173 384	1 105 095
Gasto	214 818	214 251	224 368	221 747	228 002
Verduras, legumbres, leguminosas y semillas					
Hogares	2 294 155	2 297 435	2 263 139	2 210 448	2 094 971
Gasto	1 725 576	1 783 611	1 808 792	1 827 177	1 982 693
Frutas					
Hogares	1 478 573	1 528 781	1 567 186	1 620 566	1 712 120
Gasto	571 262	704 867	765 013	882 037	1 384 251
Azúcar y mieles					
Hogares	740 649	685 922	695 813	630 306	495 346
Gasto	190 093	157 009	173 545	164 273	163 299
Café, té y chocolate					
Hogares	530 214	515 367	500 997	485 052	514 486
Gasto	128 589	109 801	126 464	143 134	225 452
Espicias y aderezos					
Hogares	794 338	843 078	768 922	806 751	694 162
Gasto	134 123	155 394	152 145	167 650	182 256
Otros alimentos					
Hogares	1 299 183	1 458 762	1 375 102	1 614 615	1 502 538
Gasto	1 115 892	1 451 119	1 540 150	2 282 137	2 713 540
Bebidas alcohólicas y no alcohólicas					
Hogares	2 182 735	2 208 562	2 213 996	2 223 993	2 179 463
Gasto	1 441 075	1 673 787	1 770 140	1 996 709	2 745 355
Alimentos y bebidas consumidos fuera del hogar					
Hogares	1 578 581	1 617 992	1 734 269	1 831 690	2 116 857
Gasto	3 361 001	3 879 548	5 137 556	6 883 466	14 503 839

NOTA: esta información se refiere exclusivamente a los hogares con gasto e ingreso corriente monetario.

FUENTE: INEGI, Encuesta Nacional de Ingresos y Gastos de los Hogares 2006.

(www.inegi.org.mx/est/contenidos/espanol/proyectos/encuestas/hogares/enigh/enigh_2006/default.asp?c=8872).

ESTRUCTURA DEL GASTO CORRIENTE MONETARIO EN ALIMENTOS Y BEBIDAS CONSUMIDOS DENTRO DEL HOGAR
3er. Trimestre de 2000 y 2006
 (Por ciento)

GRÁFICA 6.3.1

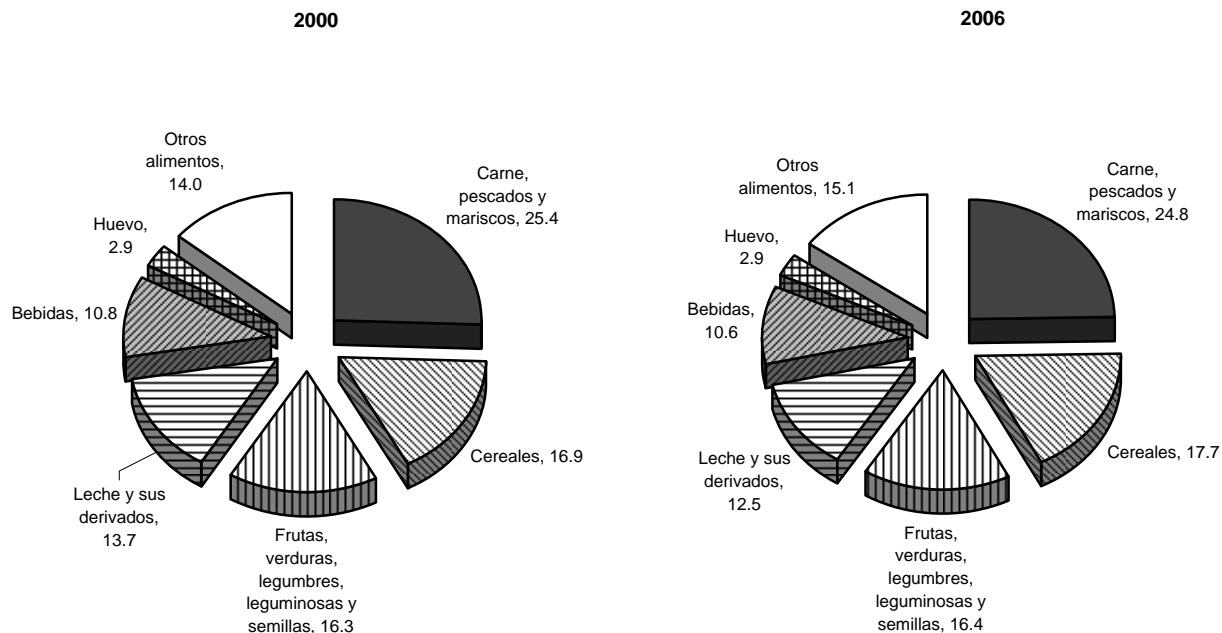

FUENTE: cuadro 6.3 e INEGI. Encuesta Nacional de Ingresos y Gastos de los Hogares 2000-2005. (www.inegi.org.mx/est/contenidos/espanol/sistemas/enigh/enigh_2005/default.asp#).

ESTRUCTURA DEL GASTO CORRIENTE MONETARIO EN ALIMENTOS Y BEBIDAS CONSUMIDOS DENTRO DEL HOGAR SEGÚN TIPO DE NUTRIENTES
3er. Trimestre de 2000 y 2006
 (Por ciento)

GRÁFICA 6.3.2

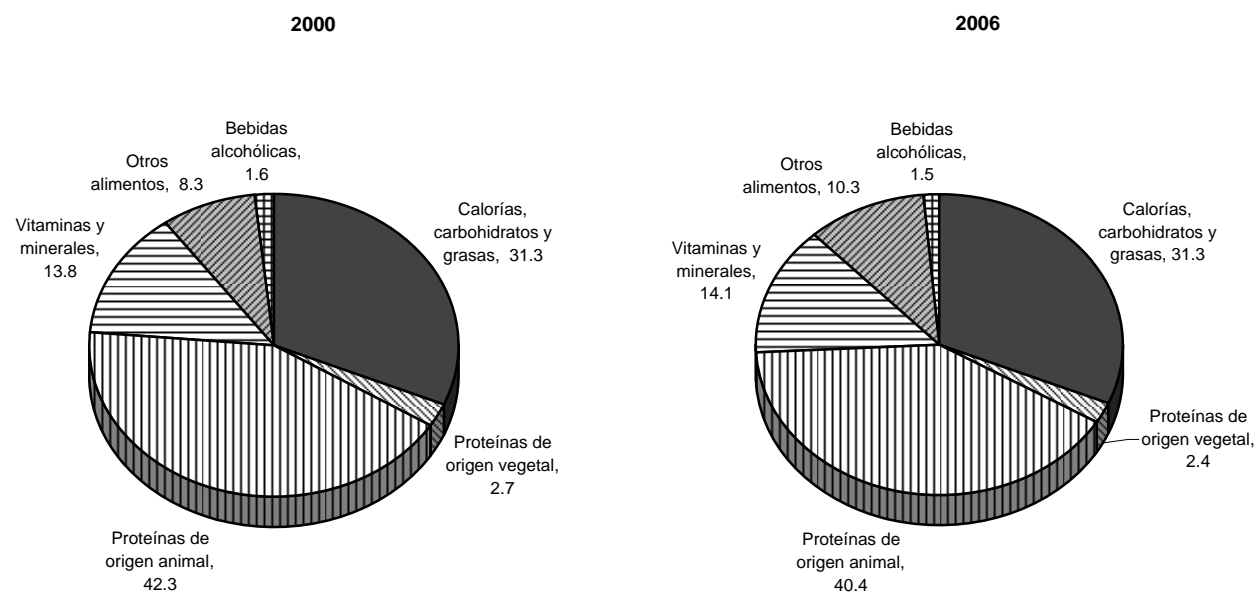

FUENTE: cuadro 6.3 e INEGI. Encuesta Nacional de Ingresos y Gastos de los Hogares 2000-2005. (www.inegi.org.mx/est/contenidos/espanol/sistemas/enigh/enigh_2005/default.asp#).

ESTRUCTURA DEL GASTO CORRIENTE MONETARIO EN ALIMENTOS Y BEBIDAS CONSUMIDOS DENTRO DEL HOGAR PARA CADA DECIL DE HOGARES POR TIPO DE NUTRIENTES
3er. Trimestre de 2000 y 2006
 (Por ciento)

GRÁFICA 6.3.3

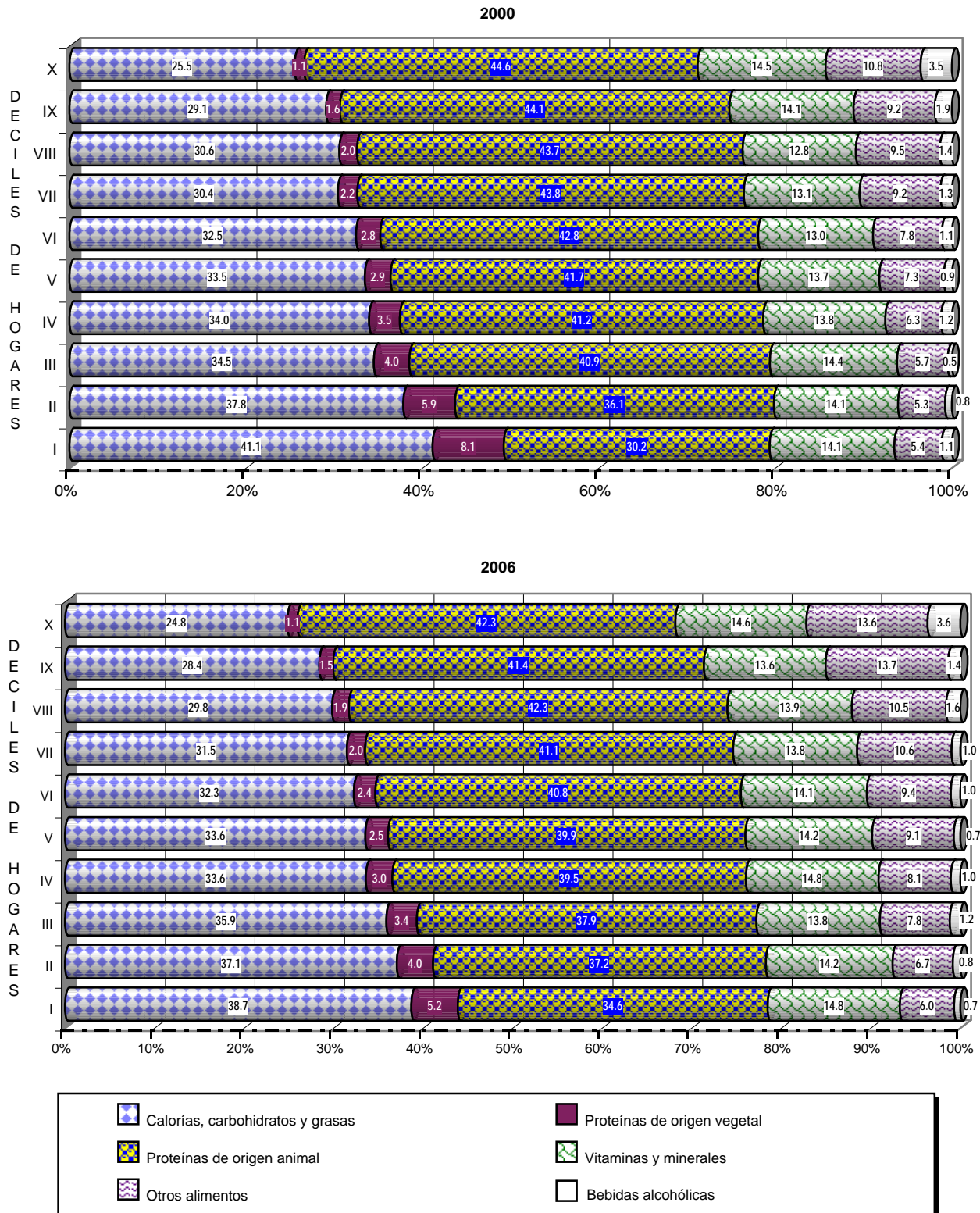

FUENTE: cuadro 6.3 e INEGI. Encuesta Nacional de Ingresos y Gastos de los Hogares 2000-2005.
 (www.inegi.org.mx/est/contenidos/espanol/sistemas/enigh/enigh_2005/default.asp#).

CONSUMO APARENTE DE LOS PRINCIPALES PRODUCTOS AGRÍCOLAS

CUADRO 6.4

De 2002 a 2007

(Miles de toneladas)

PRODUCTO	2002	2003	2004	2005	2006	2007 ^P
Granos básicos						
Arroz palay	927	1 042	978	1 036	1 133	1 142
Frijol	1 643	1 481	1 207	883	1 479	1 070
Maíz	24 630	26 459	27 197	25 221	29 243	31 035
Trigo	5 936	5 651	5 564	6 334	6 153	6 277
Ajonjolí	22	34	47	30	29	32
Cártamo	51	194	227	89	66	137
Soya	4 469	4 300	3 670	3 898	3 846	3 699
Frutas^a						
Aguacate	807	781	852	803	938	845
Durazno	228	204	230	226	238	213
Fresa	119	115	152	124	140	130
Limón	1 190	827	880	1 735	1 425	1 490
Mango	1 330	1 148	1 362	1 173	1 505	1 413
Mandarina	170	198	211	196	178	279
Manzana	651	676	727	779	806	725
Melón	448	363	427	456	553	536
Naranja	4 013	3 860	3 979	4 128	4 165	4 224
Nuéz	68	70	82	80	68	79
Piña	636	658	636	519	608	639
Plátano	1 767	1 578	2 304	2 180	2 130	1 923
Uva	295	228	264	225	209	263

^a Cifras preliminares para 2006.

 FUENTE: para granos básicos: Presidencia de la República. Poder Ejecutivo Federal. Segundo *Informe de Gobierno, Anexo Estadístico*. 1 de septiembre de 2008.

Para frutas: INEGI. Elaborado con base en información obtenida de:

 INEGI. *Anuario Estadístico del Comercio Exterior de los Estados Unidos Mexicanos* (varios años).

 De 2002 a 2006: SAGARPA: *Anuario Estadístico de la Producción Agrícola de los Estados Unidos Mexicanos* (varios años).

CONSUMO APARENTE DE LOS PRINCIPALES PRODUCTOS PECUARIOS

CUADRO 6.5

De 2002 a 2007

(Toneladas)

PRODUCTOS	2002	2003	2004	2005	2006	2007 ^P
Carne en canal						
Bovinos	1 648 984	1 502 662	1 456 126	1 513 419	1 654 564	1 654 065
Porcinos	1 546 474	1 660 917	1 639 164	1 592 975	1 603 239	1 626 654
Caprinos	42 852	42 609	41 705	42 474	42 738	42 866
Ovinos	96 454	85 902	101 117	85 965	80 260	82 649
Aves						
Pollo	2 328 863	2 482 643	2 590 545	2 793 587	2 874 105	2 886 669
Pavo	123 960	156 242	159 960	200 999	ND	ND
Otros productos pecuarios						
Leche de bovino (miles de litros)	11 014 525	11 158 233	11 251 260	11 469 727	11 321 915	11 674 758
Huevo	1 916 025	1 898 879	2 007 187	2 033 645	2 307 902	2 306 559
Miel	30 222	35 057	37 121	31 787	30 499	24 547

 FUENTE: para bovinos, porcinos, pollo, huevo y leche de bovino: Presidencia de la República. Segundo *Informe de Gobierno, Anexo Estadístico*. 1 de septiembre de 2008.

 Para caprinos, ovinos, pavo y miel de 2002 a 2005: SAGARPA. Coordinación General de Ganadería. www.sagarpa.gob.mx/Dgg (3 de septiembre de 2007).

Para 2006 de caprinos, ovinos y miel: INEGI. Elaborado con base en información obtenida de:

 INEGI. *Anuario Estadístico del Comercio Exterior de los Estados Unidos Mexicanos* (varios años).

 De 2002 a 2006: SAGARPA: *Anuario Estadístico de la Producción Pecuaria de los Estados Unidos Mexicanos* (varios años).

CONSUMO APARENTE Y PER CÁPITA DE PRODUCTOS PESQUEROS
De 2002 a 2007

CUADRO 6.6

PRODUCTO	2002	2003	2004	2005	2006	2007 ^P
Consumo aparente (T)^a	1 214 361	1 248 246	1 266 629	1 319 205	1 406 000	1 383 000
Consumo humano directo	874 549	954 594	1 057 754	1 045 125	1 104 000	1 111 000
Tiburón y cazón	28 418	33 411	37 022	31 577	ND	ND
Calamar	73 726	64 829	71 835	42 955	ND	ND
Camarón	69 078	93 194	103 265	125 577	ND	ND
Mojarra	63 248	64 293	71 241	70 767	ND	ND
Ostión	51 325	50 127	55 544	45 709	ND	ND
Sardina y macarela	112 968	115 630	128 126	193 969	ND	ND
Túridos	149 288	161 312	178 744	150 755	ND	ND
Escama	189 274	224 886	249 189	325 986	ND	ND
Crustáceos y moluscos	41 277	39 666	43 953	53 626	ND	ND
Otros	95 947	107 246	118 836	4 202	ND	ND
Consumo humano indirecto	339 812	293 652	208 875	274 080	302 000	272 000
Consumo per cápita (Kg)	11.53	11.98	12.87	12.33	12.90	13.00
Consumo humano directo	8.30	9.16	10.15	9.77	ND	ND
Tiburón y cazón	0.27	0.32	0.35	0.30	ND	ND
Calamar	0.70	0.62	0.69	0.40	ND	ND
Camarón	0.66	0.89	0.99	1.17	ND	ND
Mojarra	0.60	0.62	0.69	0.66	ND	ND
Ostión	0.49	0.48	0.53	0.43	ND	ND
Sardina y macarela	1.07	1.11	1.23	1.81	ND	ND
Túridos	1.42	1.55	1.72	1.41	ND	ND
Escama	1.80	2.16	2.39	3.05	ND	ND
Crustáceos y moluscos	0.39	0.38	0.42	0.50	ND	ND
Otros	0.91	1.03	1.14	0.04	ND	ND
Consumo humano indirecto	3.23	2.82	2.72	2.56	ND	ND

^a Se estima a partir del volumen capturado en peso de desembarque.

FUENTE: de 2002 a 2003: CONAPESCA. *Anuario Estadístico de Pesca* (varios años).

Para 2004 a 2005: *Anuario Estadístico de Acuicultura y Pesca* (varios años).

Para 2006 y 2007: Presidencia de la República. *Segundo Informe de Gobierno, Anexo Estadístico. 1 de septiembre de 2008*.

CONSUMO APARENTE DE PRODUCTOS PESQUEROS
De 1996 a 2007

GRÁFICA 6.6.1

(Miles de toneladas)

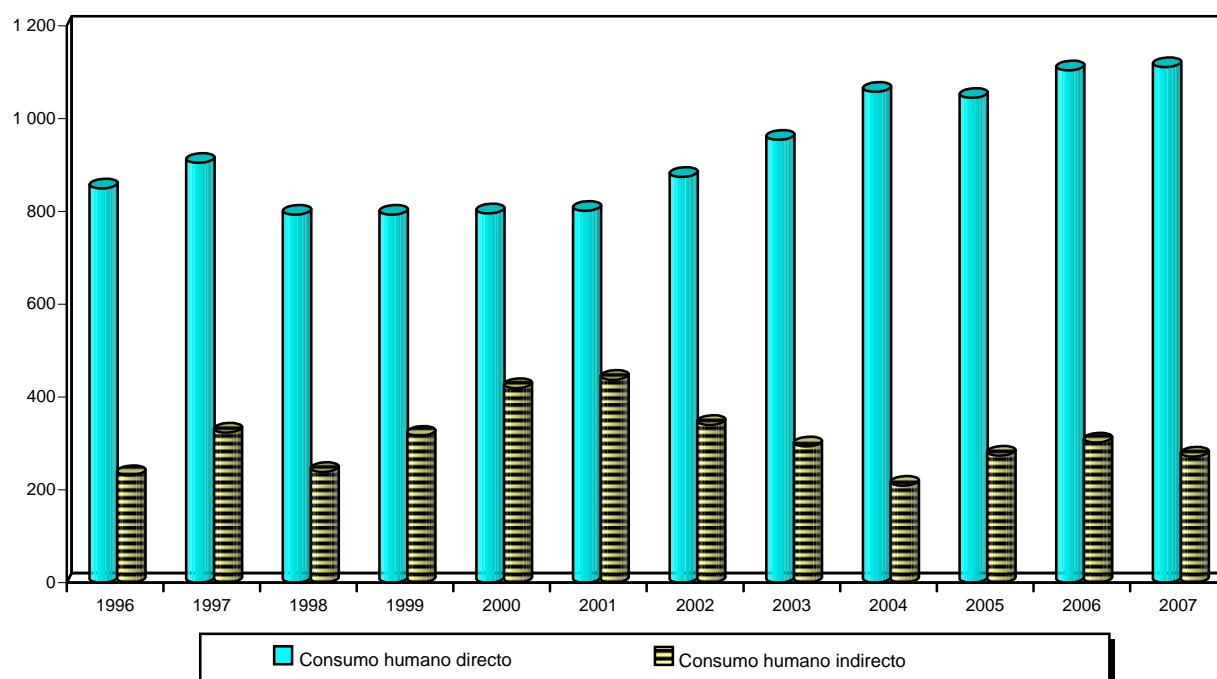

NOTA: datos preliminares para 2007.

FUENTE: cuadro 6.6 y serie histórica de la publicación.

7. Nutrición y asistencia

- 7.1 Requerimientos mínimos de nutrimentos seleccionados por edad
- 7.2 Contenido nutricional de alimentos seleccionados (Por cada 100 gramos de alimento crudo en peso neto)
- 7.3 Estado nutricional en niños menores de cinco años por grupo de edad 1999
- 7.4 Estado nutricional en niños menores de cinco años por región 1999
- 7.5 Acciones de detección del estado nutricional en menores de cinco años realizadas por el IMSS-Oportunidades de acuerdo al nivel de marginación y delegación De 2002 a 2007 (Número de niños)
- 7.6 Consultas proporcionadas por la Secretaría de Salud a menores de cinco años según grado nutricional por entidad federativa De 2002 a 2007
- 7.7 Programa de abasto social de leche por entidad federativa De 2002 a 2007
- 7.8 Apoyos contra la pobreza alimentaria según programa De 2002 a 2007
- 7.9 Componentes del programa de desarrollo humano oportunidades De 2002 a 2007
- 7.10 Gasto público federal en el programa de desarrollo humano oportunidades De 2002 a 2007 (Millones de pesos)

REQUERIMIENTOS MÍNIMOS DE NUTRIMENTOS SELECCIONADOS POR EDAD

CUADRO 7.1

EDAD	PESO TEÓRICO ^a kg	ENERGÍA (kcal.)	PROTEÍNAS (g)	CALCIO (mg)	HIERRO (mg)	TIAMINA (mg)	RIBO- FLAVINA (mg)	NIACINA (mg. eq.)	ÁCIDO ASCÓRBICO mg.	RETINOL mcg. eq.
Niños										
0-3 meses	-	120 ^b	2 ^b	600	10	0 ^b	0 ^b	1 ^b	40	500
4-11 meses	-	110 ^b	3 ^b	600	15 ^c	0 ^b	0 ^b	1 ^b	40	500
12-23 meses	11	1 000	27	600	15 ^c	1	1	11	40	500
2-3 años	14	1 250	32	500	15	1	1	11	40	500
4-6 años	18	1 500	40	500	10	1	1	14	40	500
7-10 años	26	2 000	52	500	10	1	1	19	40	500
Adolescentes masculinos										
11-13 años	39	2 500	60	700	18	1	2	23	50	1 000
14-18 años	58	3 000	75	700	18	2	2	27	50	1 000
Adolescentes femeninos										
11-18 años	53	2 300	67	700	18	1	1	21	50	1 000
Hombres										
18-34 años	65	2 750	8	500	10	1	2	25	50	1 000
35-54 años	65	2 500	8	500	10	1	2	23	50	1 000
55 y más años	65	2 250	8	500 ^d	10	1	1	20	50	1 000
Mujeres										
18-34 años	55	2 000	71	500	18	1	1	18	50	1 000
35-54 años	55	1 850	71	500	18	1	1	17	50	1 000
55 y más años	55	1 700	71	500 ^d	10	1	1	16	50	1 000
Embarazadas	-	200	10	1 000	25 ^c	0	0	3	80	1 500
Lactantes	-	1 000	30	1 000	25 ^c	1	1	7	80	1 500

NOTA: recomendaciones para individuos normales con la dieta en las condiciones de México.

^a Peso para la edad central del período.

^b Por kilogramo de peso.

^c Estas cantidades difícilmente se cubren con una dieta normal, por lo que se sugiere la suplementación.

^d Se sugiere dar cantidades mayores para disminuir el balance negativo de calcio habitual en esta edad.

 FUENTE: CONAL-INNSZ. *Tablas de Uso Práctico del Valor Nutritivo de los Alimentos de Mayor Consumo en México*, 1992 (Segunda edición). México, DF, 1992.

CONTENIDO NUTRICIONAL DE ALIMENTOS SELECCIONADOS

CUADRO 7.2

(Por cada 100 gramos de alimento crudo en peso neto)

ALIMENTO	PORCIÓN COMESTIBLE %	HUMEDAD %	FIBRA (g)	ENERGÍA (kcal)	PROTEÍNAS (g)	CALCIO (mg)	HIERRO (mg)	RETINOL (mcg)	ÁCIDO ASCÓRBICO (mg)	TIAMINA (mg)	RIBOFLAVINA (mg)	NIACINA (mg)
Raíces feculentas												
Camote (promedio)	78.0	70.6	2.9	103.0	1.0	41.0	0.6	26.0	23.0	0.1	0.0	0.6
Papa (promedio)	82.0	81.2	0.5	76.0	1.6	13.0	2.7	0.0	15.0	0.1	0.0	1.1
Frutas												
Caña de azúcar	40.0	76.9	1.9	64.0	0.5	18.0	0.7	-	8.0	0.7	0.0	0.2
Círcula roja	95.0	86.9	1.7	48.0	0.8	15.0	0.8	11.0	12.0	0.1	0.0	0.9
Coco (copra)	55.0	52.3	5.2	308.0	3.8	24.0	3.4	0.0	2.0	0.1	0.0	0.6
Chabacano	90.0	85.0	1.7	43.0	0.6	25.0	0.5	136.0	8.0	0.0	0.5	0.6
Chirimoya	40.0	73.5	2.2	94.0	1.3	23.0	0.5	1.0	9.0	0.1	0.1	1.3
Durazno amarillo	88.0	-	1.4	46.0	0.9	16.0	0.1	22.0	19.0	0.0	0.0	1.0
Fresa	96.0	91.1	2.0	30.0	0.6	14.0	0.4	4.0	57.0	0.0	0.1	0.2
Guayaba (promedio)	82.0	86.1	5.6	51.0	0.8	20.0	0.3	32.0	183.0	0.1	0.1	1.2
Jícama	93.0	89.1	0.7	41.0	1.4	15.0	0.6	0.0	20.0	0.0	0.0	0.3
Limón agrio	62.0	87.4	2.1	20.0	1.2	61.0	0.7	4.0	77.0	0.1	0.0	0.2
Mango (promedio)	55.0	84.8	1.1	65.0	0.5	10.0	0.1	137.0	28.0	0.1	0.1	0.6
Mandarina	71.0	85.9	0.3	44.0	0.5	18.0	0.3	108.0	72.0	0.1	0.0	0.1
Manzana blanca	67.0	85.1	2.1	65.0	0.3	7.0	0.7	10.0	11.0	0.0	0.0	0.2
Melón (promedio)	47.0	92.2	1.0	26.0	0.6	17.0	0.2	126.0	36.0	0.1	0.0	0.6
Naranja (promedio)	63.0	86.7	2.0	47.0	0.9	40.0	0.1	12.0	53.0	0.1	0.0	0.3
Papaya	68.0	88.8	1.2	39.0	0.6	24.0	0.1	21.0	62.0	0.0	0.0	0.3
Pera	81.0	83.1	2.3	61.0	0.5	9.0	0.2	1.0	4.0	0.0	0.0	0.1
Piña	53.0	89.2	1.4	49.0	0.4	35.0	0.5	12.0	15.0	0.1	0.0	0.4
Plátano (promedio)	68.0	73.2	2.1	86.0	1.4	12.0	1.8	41.0	13.0	0.1	0.1	0.5
Sandia	46.0	91.5	0.3	32.0	0.6	8.0	0.2	36.0	10.0	0.1	0.0	0.2
Tamarindo	50.0	31.4	5.1	239.0	2.8	74.0	2.8	3.0	4.0	0.4	0.2	1.9
Tejocote	85.0	74.7	2.7	87.0	0.8	94.0	1.6	422.0	46.0	0.0	0.1	0.4
Toronja	66.0	86.6	1.3	46.0	0.8	29.0	0.1	3.0	53.0	0.0	0.0	0.3
Tuna con semilla (promedio)	55.0	87.6	1.5	38.0	0.3	56.0	0.3	5.0	14.0	0.0	0.1	0.5
Uva	68.0	80.7	1.3	71.0	0.7	11.0	0.2	2.0	11.0	0.1	0.1	0.3
Carnes y vísceras												
Aves												
Guajolote	79.0	70.4	0.0	160.0	20.4	15.0	1.4	2.0	0.0	0.1	0.2	4.1
Pato	65.0	51.8	0.0	337.0	19.1	11.0	2.7	63.0	0.0	0.2	0.3	4.8
Pollo (promedio)	64.0	65.9	0.0	215.0	18.6	11.0	0.9	41.0	0.0	0.1	0.1	6.8
Cerdo												
Carne magra (pierna o lomo sin grasa)	100.0	73.1	0.0	140.0	19.8	6.0	1.2	1.0	0.0	0.9	0.3	4.6
Carne promedio (lomo, espaldilla y costilla)	-	59.7	0.0	275.0	16.7	6.0	0.9	2.0	0.0	0.7	0.2	4.3
Hígado de cerdo	100.0	71.1	0.0	134.0	21.4	9.0	23.3	3 270.0	5.0	0.3	3.0	15.3
Patas de cerdo (frescas)	42.0	58.3	0.0	264.0	22.1	59.0	-	0.0	0.0	0.0	0.1	1.1
Res y Derivados												
Carne magra	95.0	71.6	0.0	147.0	20.9	6.0	2.3	6.0	0.0	0.1	0.2	3.6
Carne grasosa con hueso	56.0	57.7	0.0	297.0	16.0	8.0	1.8	12.0	0.0	0.1	0.2	3.5
Aguayón	95.0	70.7	0.0	150.0	24.0	9.0	1.8	128.0	0.0	0.1	0.2	4.8
Cuete	95.0	80.8	0.0	100.0	17.0	9.0	1.8	130.0	0.0	0.1	0.1	5.7
Chambarete	95.0	70.7	0.0	130.0	20.4	9.0	1.8	139.0	0.0	0.1	0.2	3.3
Falda	95.0	75.1	0.0	111.0	22.4	9.0	1.8	139.0	0.0	0.2	0.2	5.0
Carne seca	100.0	16.3	0.0	317.0	64.8	93.0	9.7	0.0	0.0	0.0	0.3	14.8
Hígado	98.0	69.9	0.0	143.0	20.0	6.0	6.8	10 503.0	2.0	0.3	2.8	12.8
Menudo (estómago e intestinos)	95.0	81.4	0.0	98.0	14.6	60.0	2.0	21.0	0.0	0.0	0.2	0.1
Carnero												
Carne magra con hueso	58.0	73.8	0.0	136.0	19.0	7.0	2.2	-	0.0	0.1	0.2	2.9
Carne magra sin hueso	80.0	73.8	0.0	136.0	19.0	7.0	2.2	-	0.0	0.1	0.2	2.9
Carnes procesadas												
Chorizo	98.0	31.9	0.0	433.0	24.0	42.0	3.4	-	0.0	0.6	0.3	4.6
Jamón semigraso	100.0	55.3	0.0	302.0	15.4	9.0	2.3	-	0.0	0.6	0.2	3.6
Longaniza	98.0	45.3	0.0	176.0	16.6	40.0	4.7	15.0	0.0	0.2	0.2	2.8
Paté (hígado no especificado)	100.0	53.9	0.0	319.0	14.2	70.0	5.5	990.0	2.0	0.0	0.6	3.3
Tocino	100.0	31.6	0.0	556.0	8.7	7.0	0.6	0.0	0.0	0.4	0.1	2.8
Salchicha	95.0	44.5	0.0	396.0	13.8	-	1.1	-	-	0.4	0.2	3.4
Pescados y mariscos												
Bagre	50.0	78.0	0.0	103.0	17.6	32.0	0.4	-	0.0	0.0	0.0	1.7
Carpa	-	77.8	0.0	115.0	18.0	50.0	0.9	51.0	0.0	0.0	0.0	1.5
Charales secos	80.0	5.2	0.0	327.0	68.3	4 005.0	-	-	0.0	0.7	0.2	5.8
Guachinango	51.0	78.3	0.0	91.0	20.1	14.0	0.6	-	0.0	0.1	0.1	1.8
Lenguado	50.0	81.3	0.0	79.0	16.7	12.0	0.8	10.0	0.0	0.1	0.1	1.7
Lisa	51.0	72.6	0.0	146.0	19.6	26.0	1.8	-	0.0	0.1	0.1	5.2
Mero	51.0	81.1	0.0	78.0	18.0	10.0	0.5	132.0	0.0	0.1	0.1	2.4
Mojarra	50.0	77.3	0.0	106.0	19.2	15.0	3.7	5.0	0.0	0.1	0.1	5.4
Robalo	51.0	78.5	0.0	94.0	20.0	15.0	0.6	0.0	0.0	0.4	0.1	0.9
Sierra	75.0	74.7	0.0	208.0	19.4	5.0	1.0	135.0	0.0	0.1	0.2	5.8
Trucha	46.0	70.6	0.0	168.0	18.3	12.0	1.0	-	0.0	0.1	0.1	2.8
Almeja sin concha	100.0	80.8	0.0	82.0	14.0	-	3.4	-	0.0	-	-	-

(Continúa)

CONTENIDO NUTRICIONAL DE ALIMENTOS SELECCIONADOS

CUADRO 7.2

(Por cada 100 gramos de alimento crudo en peso neto)

ALIMENTO	PORCIÓN COMESTIBLE %	HUMEDAD %	FIBRA (g)	ENERGÍA (kcal)	PROTEÍNAS (g)	CALCIO (mg)	HIERRO (mg)	RETINOL (mcg)	ÁCIDO ASCÓRBICO (mg)	TIAMINA (mg)	RIBOFLAVINA (mg)	NIACINA (mg)
Camarón cocido	100.0	74.6	0.0	109.0	23.2	144.0	5.8	18.0	0.0	0.0	0.0	1.1
Camarón seco salado	90.0	20.4	0.0	293.0	63.0	684.0	4.9	0.0	0.0	0.1	0.1	7.2
Ostiones sin concha	100.0	81.8	0.0	79.0	9.4	91.0	6.3	-	5.0	0.1	0.1	1.9
Pescado seco tipo bacalao	90.0	12.3	0.0	374.0	81.8	50.0	3.6	-	0.0	0.1	0.5	10.9
Pulpo crudo	80.0	82.4	0.0	62.0	12.6	39.0	2.5	-	0.0	0.0	0.1	1.3
Pescados enlatados												
Atún en aceite	100.0	60.6	0.0	228.0	24.2	7.0	1.2	6.0	0.0	0.0	0.1	11.1
Salmón en aceite	100.0	64.2	0.0	203.0	21.7	79.0	0.9	18.0	0.0	-	0.1	7.2
Sardina en Tomate	100.0	64.3	0.0	197.0	18.7	449.0	4.1	9.0	0.0	0.0	0.3	5.3
Leche y queso												
Leche fresca (pasteurizada o cruda)	100.0	87.9	0.0	61.0	3.3	119.0	0.1	31.0	1.0	0.0	0.2	0.1
Leche evaporada (entera)	100.0	74.0	0.0	134.0	6.8	261.0	0.1	54.0	2.0	0.1	0.3	0.2
Leche descremada en polvo	100.0	3.2	0.0	362.0	36.1	1257.0	0.3	8.0	7.0	0.4	1.6	1.0
Yogurt natural (leche entera)	100.0	87.9	0.0	52.0	3.5	121.0	0.1	30.0	1.0	0.0	0.1	0.1
Leche materna	100.0	87.5	0.0	45.0	1.0	32.0	0.1	64.0	5.0	0.0	0.0	0.2
Leche maternizada en polvo	100.0	3.0	0.0	507.0	13.3	335.0	0.5	860.0	3.0	0.0	0.6	3.0
Queso fresco de vaca	100.0	62.7	0.0	146.0	15.3	684.0	0.3	70.0	0.0	0.0	0.2	0.1
Queso chihuahua	100.0	28.7	0.0	458.0	28.8	795.0	5.8	184.0	0.0	0.1	0.8	0.0
Queso oaxaca	100.0	45.2	0.0	317.0	25.7	469.0	3.3	271.0	0.0	0.1	0.7	0.2
Requesón (promedio)	100.0	73.9	0.0	118.0	12.3	92.0	0.5	-	0.0	0.1	0.2	0.2
Huevo												
Huevo entero fresco	88.0	74.6	0.0	158.0	12.1	56.0	2.1	156.0	0.0	0.1	0.3	0.1
Huevo de codorniz	92.0	74.3	0.0	158.0	13.0	64.0	3.7	-	0.0	0.1	0.8	0.2
Huevo de pata	88.0	70.8	0.0	185.0	12.8	64.0	3.9	70.0	0.0	0.2	0.4	0.2
Huevo de pava	88.0	72.5	0.0	171.0	13.7	99.0	4.1	-	0.0	0.1	0.5	0.1
Aceite y grasas												
Aceite de cártamo	100.0	0.0	0.0	884.0	0.0	0.0	0.0	0.0	0.0	0.0	0.0	0.0
Aceite de girasol	100.0	0.0	0.0	884.0	0.0	0.0	0.0	0.0	0.0	0.0	0.0	0.0
Aceite de maíz	100.0	0.0	0.0	884.0	0.0	0.0	0.0	0.0	0.0	0.0	0.0	0.0
Aceite de oliva	100.0	0.0	0.0	884.0	0.0	1.0	0.4	0.0	0.0	0.0	0.0	0.0
Aceite de soya	100.0	0.0	0.0	884.0	0.0	0.0	0.0	0.0	0.0	0.0	0.0	0.0
Crema 40% grasa (agria)	100.0	57.7	0.0	345.0	2.1	65.0	0.1	421.0	0.0	0.0	0.1	0.1
Crema 20% grasa (dulce)	100.0	73.8	0.0	195.0	2.7	96.0	0.1	200.0	1.0	0.0	0.2	0.1
Margarina con sal	100.0	15.7	0.0	720.0	0.9	30.0	0.1	993.0	0.0	0.0	0.0	0.0
Mantequilla con sal	100.0	15.9	0.0	717.0	0.8	24.0	0.1	754.0	0.0	0.0	0.0	0.1
Azúcares y mieles												
Azúcar morena	100.0	7.4	0.0	356.0	0.4	51.0	4.2	0.0	0.0	0.0	0.1	0.3
Azúcar refinada	100.0	0.5	0.0	384.0	0.0	0.0	0.0	0.0	0.0	0.0	0.0	0.0
Piloncillo	100.0	7.4	0.0	356.0	0.0	51.0	4.2	3.0	2.0	0.0	0.1	0.3
Miel de abeja	100.0	17.2	0.0	302.0	2.2	20.0	0.8	0.0	4.0	0.0	0.1	0.2
Miel de maíz	100.0	24.0	0.0	290.0	0.0	46.0	4.1	0.0	0.0	0.0	0.0	0.0
Alimentos procesados o preparados												
Aceitunas	84.0	73.0	1.5	184.0	1.2	106.0	1.7	90.0	-	-	-	-
Cocteles de frutas en almibar (duraznos, pera, piña y cereza)	100.0	80.2	0.6	73.0	0.3	6.0	0.3	50.0	2.0	0.0	0.0	0.3
Champiñones	100.0	86.1	2.3	24.0	1.9	12.0	0.8	0.0	0.0	0.1	0.4	2.3
Chicharo enlatado	100.0	73.0	2.7	95.0	5.4	25.0	1.3	64.0	12.0	0.1	0.1	0.7
Chiles jalapeños en rajas	100.0	89.9	1.0	16.0	0.4	40.0	2.8	16.0	14.0	0.0	0.0	0.2
Chiles serranos en escabeche	95.0	88.0	1.5	35.0	0.8	43.0	2.8	12.0	7.0	0.0	0.0	0.4
Chocolate con azúcar	100.0	1.0	0.1	459.0	3.8	46.0	2.8	6.0	0.0	0.1	0.1	0.5
Gelatina con agua	100.0	81.4	0.0	70.0	2.8	0.0	0.0	-	0.0	0.0	0.0	0.0
Jalea de frutas (promedio)	100.0	1.1	-	312.0	0.1	15.0	2.9	0.0	0.0	0.0	0.0	0.1
Jitomate (puré)	100.0	87.0	0.4	40.0	1.3	22.0	0.7	136.0	22.0	0.1	0.1	1.7
Jitomate salsa Catsup	100.0	68.6	0.5	106.0	2.0	22.0	0.8	420.0	15.0	0.1	0.1	1.6
Jugo de frutas concentrado	100.0	42.0	0.5	223.0	4.1	51.0	1.3	288.0	229.0	0.4	0.1	1.7
Mermelada (promedio)	100.0	38.0	0.5	259.0	0.5	12.0	0.3	1.0	0.0	0.0	0.0	0.2
Mayonesa	100.0	15.2	0.0	725.0	1.1	18.0	0.5	84.0	0.0	0.0	0.0	0.0
Papas fritas a la francesa	100.0	37.9	1.0	315.0	4.0	19.0	0.8	0.0	0.0	0.2	0.0	3.2
Papas chips (todas marcas)	100.0	2.5	1.4	523.0	6.4	40.0	1.8	0.0	0.0	0.1	0.0	4.1
Pollo rostizado	56.0	53.5	0.0	290.0	25.2	10.0	1.9	207.0	-	0.1	0.2	7.4
Alimentos infantiles envasados												
Cereales												
Arroz precocido	100.0	7.2	0.5	371.0	6.6	858.0	50.2	0.0	0.0	2.6	1.2	19.7
Hojuelas de avena (precocida)	100.0	7.0	1.5	375.0	16.5	757.0	48.2	0.0	0.0	2.6	1.1	21.3
Purés con 6% a 8% proteínas												
Carne de res con verduras	100.0	85.4	0.2	75.0	5.7	12.0	0.7	110.0	2.0	0.0	0.1	1.3
Jamón con verduras	100.0	84.1	0.2	76.0	6.3	11.0	0.6	41.0	2.0	0.1	0.1	1.4
Pollo con verduras	100.0	83.7	0.2	78.0	6.0	52.0	1.0	83.0	1.0	0.0	0.1	1.0
Ternera con verduras	100.0	84.6	0.3	69.0	6.0	9.0	0.6	75.0	2.0	0.0	0.1	1.6
Purés de frutas												
Ciruela pasa con tapioca	100.0	80.3	0.3	70.0	0.6	15.0	0.4	45.0	1.0	0.0	0.1	0.5
Durazno	100.0	80.1	0.7	71.0	0.5	6.0	0.2	16.0	3.0	0.0	0.0	0.6

(Continúa)

CONTENIDO NUTRICIONAL DE ALIMENTOS SELECCIONADOS

CUADRO 7.2

(Por cada 100 gramos de alimento crudo en peso neto)

ALIMENTO	PORCIÓN COMESTIBLE %	HUME- DAD %	FIBRA (g)	ENERGÍA (kcal)	PROTEÍ- NAS (g)	CALCIO (mg)	HIERRO (mg)	RETINOL (mcg)	ÁCIDO AS- CÓRBICO (mg)	TIAMINA (mg)	RIBOFLA- VINA (mg)	NIACINA (mg)
Manzana	100.0	79.9	-	72.0	0.4	19.0	0.2	2.0	-	0.0	0.0	0.1
Pera	100.0	88.4	-	41.0	0.3	8.0	0.2	3.0	2.0	0.0	0.0	0.2
Plátano y piña con tapioca	100.0	81.1	0.2	68.0	0.2	7.0	0.1	4.0	2.0	0.0	0.0	0.2
Colados de carne												
Hígado	100.0	79.3	0.0	101.0	14.3	4.0	5.3	11 440.0	10.0	0.1	1.8	8.3
Pollo	100.0	77.5	-	130.0	13.7	64.0	1.4	40.0	2.0	0.0	0.2	3.3
Res	100.0	80.6	0.0	107.0	13.6	7.0	1.5	55.0	0.0	0.0	0.1	2.8
Tenera	100.0	80.9	0.1	101.0	13.5	7.0	1.3	14.0	2.0	0.0	0.2	3.6
Bebidas alcohólicas y refrescos embotellados												
Cerveza (alcohol 4.5%)	100.0	92.1	0.0	46.0	0.2	5.0	0.0	0.0	-	0.0	0.0	0.4
Vino (18.8% alcohol) ^b	100.0	76.7	0.0	137.0	0.1	8.0	-	0.0	0.0	0.0	0.0	0.2
Agua mineral	100.0	100.0	0.0	0.0	0.0	5.0	0.0	0.0	0.0	0.0	0.0	0.0
Bebidas de cola	100.0	89.1	0.0	44.0	0.0	3.0	0.0	0.0	0.0	0.0	0.0	0.0
Bebidas con fruta	100.0	87.3	0.3	49.0	0.0	-	-	-	-	-	-	-
Sabor de naranja y toronja	100.0	87.6	0.0	48.0	0.0	5.0	0.1	0.0	0.0	0.0	0.0	0.0
Sabor de uva, limón y lima	100.0	89.5	0.0	41.0	0.0	2.0	0.1	0.0	0.0	0.0	0.0	0.0

^a Calcio adicionado al maíz.

^b Vermut y aperitivos con más del 15% de alcohol.

FUENTE: CONAL-INNSZ. *Tablas de Uso Práctico del Valor Nutritivo de los Alimentos de Mayor Consumo en México, 1992* (Segunda edición). México, DF, 1992.

**ESTADO NUTRICIONAL EN NIÑOS MENORES DE CINCO AÑOS POR GRUPO DE EDAD
1999**

CUADRO 7.3

GRUPO DE EDAD	DESMEDRO		BAJO PESO		EMACIACIÓN		SOBREPESO	
	POBLACIÓN (Miles)	% ^a	POBLACIÓN (Miles)	% ^a	POBLACIÓN (Miles)	% ^a	POBLACIÓN (Miles)	% ^a
Total	1 811.4	17.8	797.3	7.6	213.3	2.1	565.2	5.5
0 a 11 meses	167.4	8.5	75.3	3.6	52.5	2.6	140.5	6.9
12 a 23 meses	430.6	21.8	225.3	11.0	68.6	3.4	139.9	7.0
24 a 35 meses	384.3	18.6	178.0	8.3	41.8	2.0	78.2	3.7
36 a 47 meses	442.1	21.2	179.1	8.5	18.2	0.9	112.0	5.4
48 a 59 meses	387.0	18.9	139.5	6.7	32.1	1.6	94.6	4.6

NOTA: los datos proceden de una encuesta probabilística y representativa del ámbito nacional, de localidades urbanas y rurales.

La clasificación que se presenta en este cuadro se basa en los patrones internacionales de referencia que la OMS ha definido para clasificar a los niños como desnutridos o con sobrepeso u obesidad, de acuerdo a los siguientes rangos:

- Desnutridos: Cuando los valores de peso o estatura se encuentran por debajo de menos 2 desviaciones estándar (DE) del patrón de referencia.
- Baja talla o desmedro: Cuando la estatura para la edad se encuentra - 2 DE por debajo del patrón de referencia.
- Bajo peso: Cuando el peso con relación a la edad se ubica - 2 DE por debajo del patrón de referencia.
- Emaciado o de bajo peso: Cuando el peso para la estatura se encuentra - 2 DE por debajo del patrón de referencia.
- Sobrepeso u obesidad: Cuando el peso para la estatura se encuentra + 2 DE por arriba del patrón de referencia.

^a Con relación al total de población expandida a partir de los casos estudiados.

FUENTE: Instituto Nacional de Salud Pública. *Encuesta Nacional de Nutrición, 1999. Estado Nutricional de Niños y Mujeres en México.* Cuernavaca, Mor., 2001.

**ESTRUCTURA DEL TIPO DE DESNUTRICIÓN DE LA POBLACIÓN MENOR
DE CINCO AÑOS POR GRUPO DE EDAD**

Gráfica 7.3.1

1999
(Por ciento)

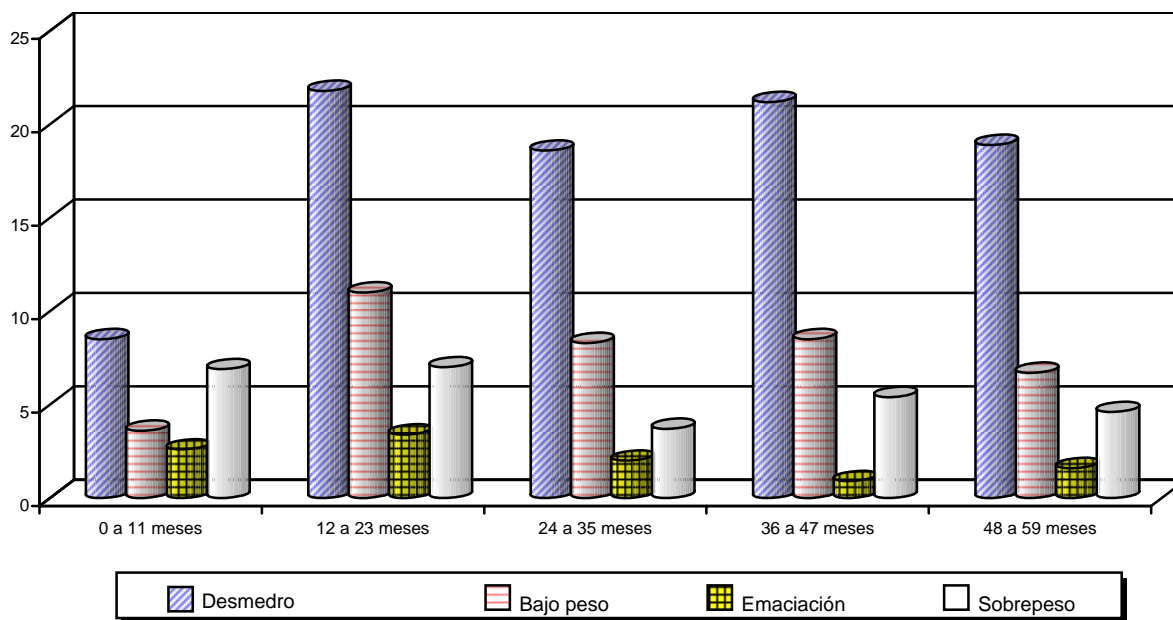

NOTA: véase nota del cuadro 7.3.
FUENTE: cuadro 7.3.

**ESTADO NUTRICIONAL EN NIÑOS MENORES DE CINCO AÑOS
POR REGIÓN
1999**

CUADRO 7.4

REGIÓN	DESMEDRO		BAJO PESO		EMACIACIÓN		SOBREPESO	
	POBLACIÓN (Miles)	% ^a	POBLACIÓN (Miles)	% ^a	POBLACIÓN (Miles)	% ^a	POBLACIÓN (Miles)	% ^a
Total	1 811.3	17.8	797.3	7.6	213.3	1.7	565.2	5.5
Norte ^b	133.7	7.1	65.2	3.3	42.8	2.2	143.2	7.4
Centro ^c	504.6	14.5	219.0	6.1	80.5	2.3	157.2	4.5
Ciudad de México ^d	187.6	13.1	100.6	6.8	32.8	2.3	78.8	5.4
Sur ^e	985.4	29.2	412.4	12.0	57.1	1.7	186.0	5.5

NOTA: los datos proceden de una encuesta probabilística y representativa del ámbito nacional, de localidades urbanas y rurales.

La clasificación que se presenta en este cuadro se basa en los patrones internacionales de referencia que la OMS ha definido para clasificar a los niños como desnutridos o con sobrepeso u obesidad, de acuerdo a los siguientes rangos:

- Desnutridos: Cuando los valores de peso o estatura se encuentran por debajo de menos 2 desviaciones estándar (DE) del patrón de referencia.

- Baja talla o desmedro: Cuando la estatura para la edad se encuentra - 2 DE por debajo del patrón de referencia.

- Bajo peso: Cuando el peso con relación a la edad se ubica - 2 DE por debajo del patrón de referencia.

- Emaciado o de bajo peso: Cuando el peso para la estatura se encuentra - 2 DE por debajo del patrón de referencia.

- Sobrepeso u obesidad: Cuando el peso para la estatura se encuentra + 2 DE por arriba del patrón de referencia.

^a Con relación al total de población expandida a partir de los casos estudiados.

^b Comprende: Baja California, Baja California Sur, Coahuila de Zaragoza, Chihuahua, Durango, Nuevo León, Sonora y Tamaulipas.

^c Comprende: Aguascalientes, Colima, Guanajuato, Jalisco, Estado de México (excepto los municipios conurbados a la Ciudad de México), Michoacán de Ocampo, Morelos, Nayarit, Querétaro, San Luis Potosí, Sinaloa y Zacatecas.

^d Comprende: Distrito Federal y áreas conurbadas a la Ciudad de México.

^e Comprende: Campeche, Chiapas, Guerrero, Hidalgo, Oaxaca, Puebla, Quintana Roo, Tabasco, Tlaxcala, Veracruz y Yucatán.

FUENTE: Instituto Nacional de Salud Pública. *Encuesta Nacional de Nutrición, 1999. Estado Nutricional de Niños y Mujeres en México.* Cuernavaca, Mor., 2001.

**ESTRUCTURA DEL TIPO DE DESNUTRICIÓN DE LA POBLACIÓN MENOR
DE CINCO AÑOS POR REGIÓN
1999**

Gráfica 7.4.1

(Por ciento)

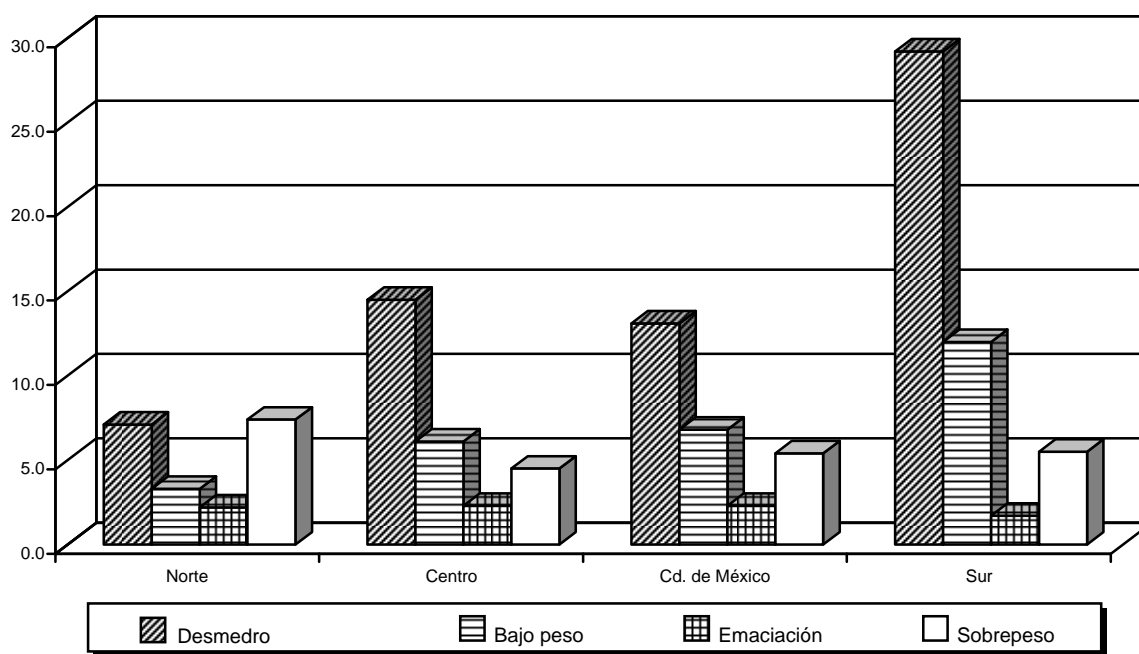

NOTA: véase nota del cuadro 7.4.

FUENTE: cuadro 7.4.

**ESTRUCTURA PORCENTUAL DEL TOTAL DE LA POBLACIÓN Y DE LOS MUNICIPIOS
POR RANGOS DEL INDICADOR DE DESNUTRICIÓN SOCIAL
2000**
(Por ciento)

GRÁFICA 7.4.2

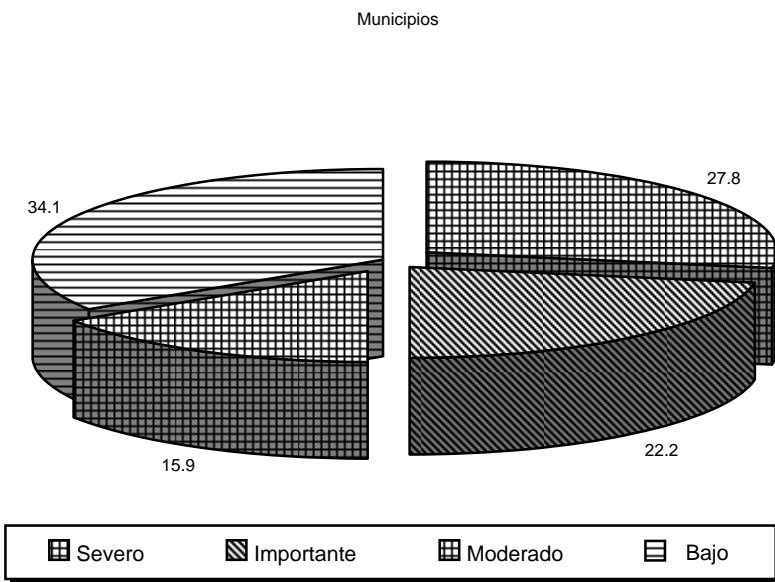
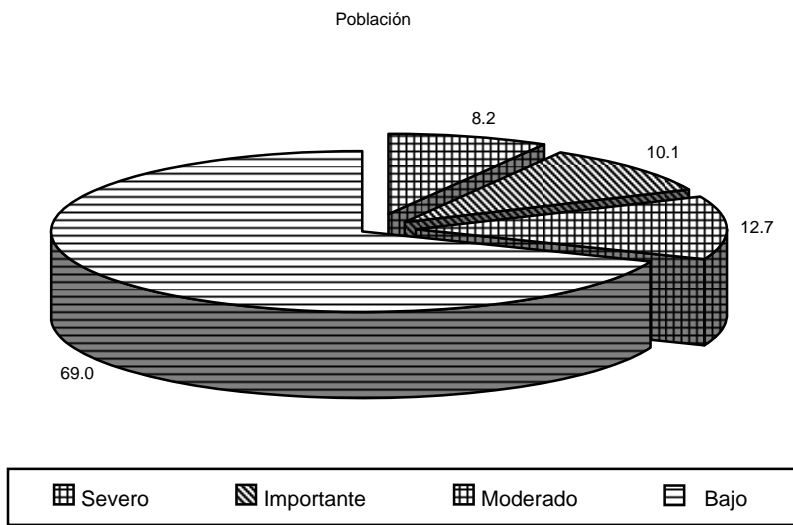

NOTA: el Índice de Desnutrición Social (IDS) se obtuvo con base al método de componentes principales, aplicado a un conjunto de variables relacionadas directa e indirectamente con el fenómeno de la desnutrición.

Los rangos corresponden a los siguientes valores del IDS:

Rango del IDS	Grado de desnutrición
- Mayor de 30.01	Severo
- De 20.01 a 30	Importante
- De 15.01 a 20	Moderado
- Menor o igual a 15	Bajo

FUENTE: INNSZ. *La Desnutrición a Nivel Municipal en México, 2000.*

ÍNDICE DE DESNUTRICIÓN SOCIAL POR RANGOS Y ENTIDAD FEDERATIVA

2000

GRÁFICA 7.4.3

(Por ciento)

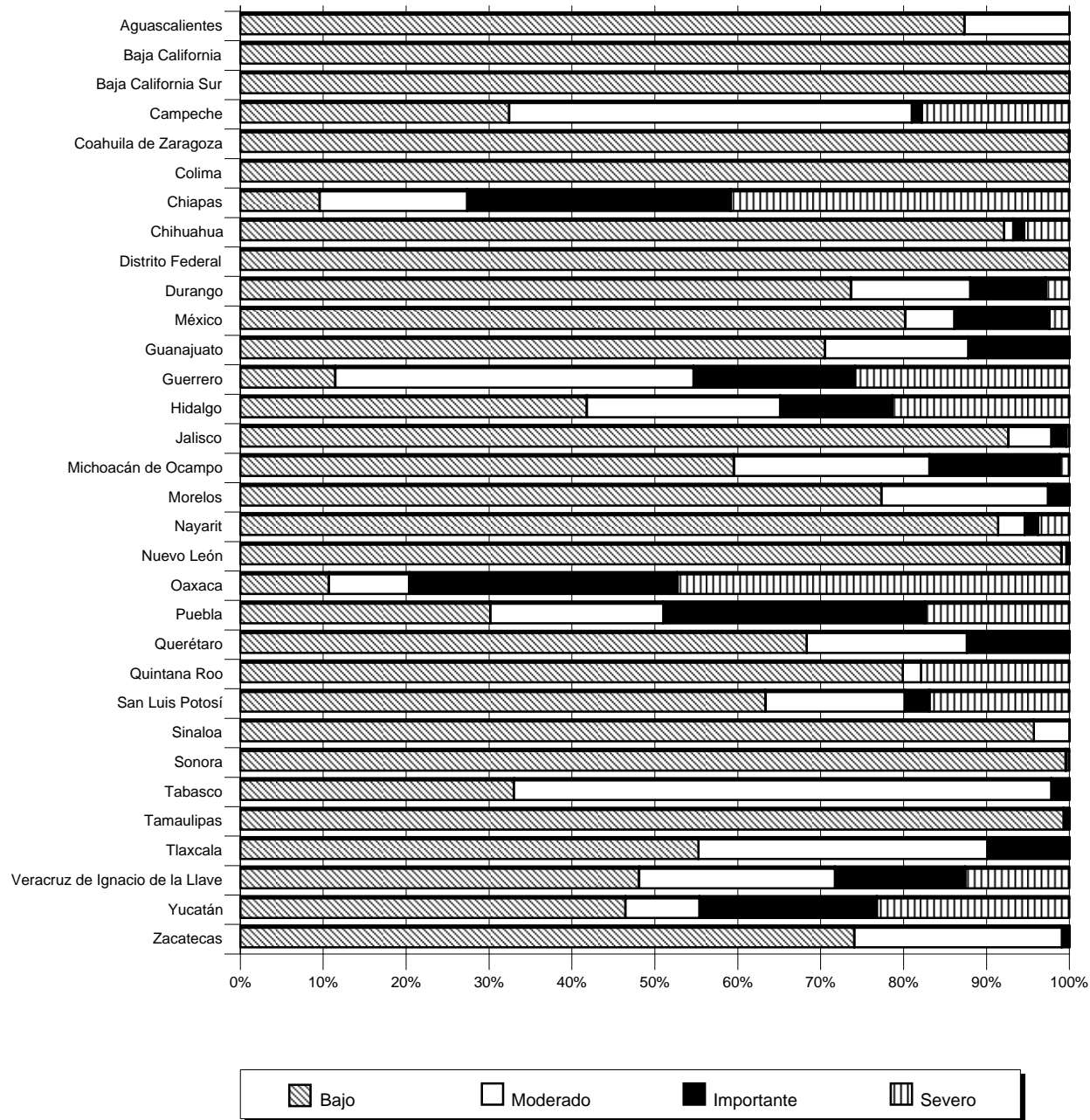

NOTA: el Índice de Desnutrición Social (IDS) se obtuvo con base al método de componentes principales, aplicado a un conjunto de variables relacionadas directa e indirectamente con el fenómeno de la desnutrición.

Los rangos corresponden a los siguientes valores del IDS:

Rango del IDS	Grado de desnutrición
- Mayor de 30.01	Severo
- De 20.01 a 30	Importante
- De 15.01 a 20	Moderado
- Menor o igual a 15	Bajo

FUENTE: INNSZ. *La Desnutrición a Nivel Municipal en México, 2000.*

**ACCIONES DE DETECCIÓN DEL ESTADO NUTRICIONAL EN MENORES DE CINCO AÑOS REALIZADAS
POR EL IMSS-OPORTUNIDADES DE ACUERDO AL NIVEL DE MARGINACIÓN Y DELEGACIÓN**

CUADRO 7.5

De 2002 a 2007

(Número de niños)

NIVEL DE MARGINACIÓN Y DELEGACIÓN	TOTAL DE DETECCIONES ^a (A)	DESNUTRIDOS								DE PRI- MERA VEZ (G)	RECUPE- RADOS TO A PRI- MERA VEZ (H)	PARTICI- PACIÓN % RESPEC- TO A PRI- MERA VEZ (H/G)	
		TOTAL (B)	PARTICI- PACIÓN % (B/A)	GRADO DE DESNUTRICIÓN					SEVE- RO (F)				PARTICI- PACIÓN % (F/A)
				LEVE (C)	PARTICI- PACIÓN % (C/A)	MODE- RADO (D)	PARTICI- PACIÓN % (D/A)	PARTICI- PACIÓN % (F/A)					
2 0 0 2													
Total	3 744 947	905 338	24.2	736 185	19.7	156 948	4.2	12 205	0.3	102 660	54 325	52.9	
Muy bajo													
Baja California	18 063	1 173	6.5	983	5.4	174	1.0	16	0.1	382	410	107.3	
Sureste Valle de México	1 524	15	1.0	15	1.0	0	0.0	0	0.0	15	1	6.7	
Bajo													
Coahuila de Zaragoza	65 454	5 904	9.0	5 077	7.8	731	1.1	96	0.1	884	737	83.4	
Chihuahua	95 222	15 699	16.5	13 233	13.9	2 239	2.4	227	0.2	1 264	911	72.1	
Tamaulipas	70 117	8 403	12.0	7 595	10.8	771	1.1	37	0.1	1 329	740	55.7	
Medio													
Nayarit	76 622	8 866	11.6	7 509	9.8	1 275	1.7	82	0.1	722	667	92.4	
Sinaloa	89 902	7 442	8.3	6 877	7.6	538	0.6	27	0.0	895	941	105.1	
Alto													
Campeche	75 940	24 733	32.6	20 504	27.0	3 967	5.2	262	0.3	2 999	1 590	53.0	
Durango	110 409	16 782	15.2	14 548	13.2	2 122	1.9	112	0.1	2 436	1 790	73.5	
Michoacán de Ocampo	342 143	49 746	14.5	42 139	12.3	7 154	2.1	453	0.1	6 243	3 675	58.9	
San Luis Potosí	204 707	60 855	29.7	52 221	25.5	8 064	3.9	570	0.3	7 072	2 799	39.6	
Yucatán	216 821	86 098	39.7	67 749	31.2	16 745	7.7	1 604	0.7	9 952	4 436	44.6	
Zacatecas	98 482	15 399	15.6	13 880	14.1	1 456	1.5	63	0.1	1 397	1 683	120.5	
Muy alto													
Chiapas	629 239	178 007	28.3	142 930	22.7	32 675	5.2	2 402	0.4	17 591	10 971	62.4	
Hidalgo	226 308	68 968	30.5	56 156	24.8	11 881	5.2	931	0.4	8 859	3 987	45.0	
Oaxaca	494 830	189 213	38.2	148 165	29.9	38 375	7.8	2 673	0.5	21 303	8 534	40.1	
Puebla	441 725	92 051	20.8	75 874	17.2	15 174	3.4	1 003	0.2	10 713	5 140	48.0	
Veracruz de Ignacio de la Llave Norte	253 052	50 655	20.0	39 849	15.7	9 637	3.8	1 169	0.5	5 847	3 343	57.2	
Veracruz de Ignacio de la Llave Sur	234 387	25 329	10.8	20 881	8.9	3 970	1.7	478	0.2	2 757	1 970	71.5	
2 0 0 3													
Total	3 452 497	869 545	25.2	705 315	20.4	151 557	4.4	12 673	0.4	96 130	44 851	46.7	
Muy bajo													
Baja California	21 459	2 520	11.7	2 168	10.1	296	1.4	56	0.3	468	205	43.8	
Sureste Valle de México	1 473	30	2.0	30	2.0	0	0.0	0	0.0	30	0	0.0	
Bajo													
Coahuila de Zaragoza	57 934	5 281	9.1	4 504	7.8	727	1.3	50	0.1	810	518	64.0	
Chihuahua	86 259	14 225	16.5	12 376	14.3	1 576	1.8	273	0.3	1 443	910	63.1	
Tamaulipas	66 113	8 144	12.3	7 357	11.1	757	1.1	30	0.0	1 202	641	53.3	
Medio													
Nayarit	66 037	8 387	12.7	7 222	10.9	1 086	1.6	79	0.1	773	457	59.1	
Sinaloa	81 997	7 422	9.1	6 963	8.5	434	0.5	25	0.0	1 254	866	69.1	
Alto													
Campeche	67 917	23 075	34.0	19 240	28.3	3 561	5.2	274	0.4	2 774	1 616	58.3	
Durango	92 457	14 874	16.1	12 950	14.0	1 808	2.0	116	0.1	2 096	1 300	62.0	
Michoacán de Ocampo	294 432	47 699	16.2	40 702	13.8	6 577	2.2	420	0.1	4 854	3 717	76.6	
San Luis Potosí	192 456	55 381	28.8	46 871	24.4	8 057	4.2	453	0.2	6 316	1 996	31.6	
Yucatán	219 284	82 633	37.7	65 158	29.7	15 737	7.2	1 738	0.8	7 031	3 163	45.0	
Zacatecas	94 613	15 083	15.9	13 640	14.4	1 385	1.5	58	0.1	1 536	1 217	79.2	
Muy alto													
Chiapas	580 469	168 695	29.1	135 630	23.4	30 708	5.3	2 357	0.4	16 702	8 186	49.0	
Hidalgo	194 623	63 288	32.5	51 377	26.4	11 098	5.7	813	0.4	7 938	3 682	46.4	
Oaxaca	476 736	198 396	41.6	153 572	32.2	41 149	8.6	3 675	0.8	21 968	7 007	31.9	
Puebla	416 279	86 917	20.9	71 707	17.2	14 239	3.4	971	0.2	10 178	4 830	47.5	
Veracruz de Ignacio de la Llave Norte	230 812	44 474	19.3	35 107	15.2	8 487	3.7	880	0.4	5 440	2 855	52.5	
Veracruz de Ignacio de la Llave Sur	211 147	23 021	10.9	18 741	8.9	3 875	1.8	405	0.2	3 317	1 685	50.8	

(Continúa)

ACCIONES DE DETECCIÓN DEL ESTADO NUTRICIONAL EN MENORES DE CINCO AÑOS REALIZADAS POR EL IMSS-OPORTUNIDADES DE ACUERDO AL NIVEL DE MARGINACIÓN Y DELEGACIÓN

CUADRO 7.5

De 2002 a 2007

(Número de niños)

NIVEL DE MARGINACIÓN Y DELEGACIÓN	TOTAL DE DETECCIONES ^a (A)	DESNUTRIDOS								DE PRI-MERA VEZ (G)	RECUPE-RADOS TO A PRI-MERA VEZ (H)	PARTICI-PACIÓN % RESPEC-TO A PRI-MERA VEZ (H/G)	
		TOTAL (B)	PARTICI-PACIÓN % (B/A)	GRADO DE DESNUTRICIÓN					SEVE-RO (F)				PARTICI-PACIÓN % (F/A)
				LEVE (C)	PARTICI-PACIÓN % (C/A)	MODE-RADO (D)	PARTICI-PACIÓN % (D/A)	SEVE-RO (F)					
2 0 0 4													
Total	3 141 955	769 354	24.5	627 672	20.0	130 506	4.2	11 176	0.4	85 228	ND	ND	
Muy bajo													
Baja California Sureste Valle de México	11 494	1 430	12.4	1 114	9.7	297	2.6	19	0.2	349	ND	ND	
	1 662	25	1.5	25	1.5	0	0.0	0	0.0	21	ND	ND	
Bajo													
Coahuila de Zaragoza	53 729	4 176	7.8	3 589	6.7	550	1.0	37	0.1	629	ND	ND	
Chihuahua	83 951	13 970	16.6	12 079	14.4	1 704	2.0	187	0.2	1 676	ND	ND	
Tamaulipas	58 429	6 579	11.3	5 876	10.1	658	1.1	45	0.1	963	ND	ND	
Medio													
Nayarit	60 967	7 169	11.8	6 111	10.0	964	1.6	94	0.2	390	ND	ND	
Sinaloa	77 643	5 317	6.8	4 905	6.3	389	0.5	23	0.0	757	ND	ND	
Alto													
Campeche	60 280	21 692	36.0	18 060	30.0	3 360	5.6	272	0.5	1 750	ND	ND	
Durango	85 967	11 756	13.7	10 139	11.8	1 520	1.8	97	0.1	1 641	ND	ND	
Michoacán de Ocampo	250 760	40 113	16.0	34 523	13.8	5 311	2.1	279	0.1	3 976	ND	ND	
San Luis Potosí	171 528	53 004	30.9	45 218	26.4	7 396	4.3	390	0.2	5 978	ND	ND	
Yucatán	219 233	76 047	34.7	61 663	28.1	13 024	5.9	1 360	0.6	8 761	ND	ND	
Zacatecas	104 893	14 572	13.9	13 188	12.6	1 294	1.2	90	0.1	1 240	ND	ND	
Muy alto													
Chiapas	528 930	150 701	28.5	118 459	22.4	29 835	5.6	2 407	0.5	14 966	ND	ND	
Hidalgo	190 974	58 288	30.5	46 852	24.5	10 292	5.4	1 144	0.6	6 947	ND	ND	
Oaxaca	428 228	175 092	40.9	140 295	32.8	32 272	7.5	2 525	0.6	19 162	ND	ND	
Puebla	334 048	68 549	20.5	56 454	16.9	11 303	3.4	792	0.2	8 163	ND	ND	
Veracruz de Ignacio de la Llave Norte	222 485	40 246	18.1	31 869	14.3	7 348	3.3	1 029	0.5	4 681	ND	ND	
Veracruz de Ignacio de la Llave Sur	196 754	20 628	10.5	17 253	8.8	2 989	1.5	386	0.2	3 178	ND	ND	
2 0 0 5													
Total	3 819 489	758 509	19.9	615 945	16.1	130 949	3.4	11 615	0.3	83 997	ND	ND	
Muy bajo													
Baja California Sureste Valle de México	15 391	1 100	7.1	938	NS	147	NS	15	NS	324	ND	ND	
	2 310	44	1.9	44	NS	0	0.0	0	0.0	43	ND	ND	
Bajo													
Coahuila de Zaragoza	84 000	3 951	4.7	3 387	0.1	534	NS	30	NS	731	ND	ND	
Chihuahua	94 711	14 319	15.1	12 355	0.3	1 789	NS	175	NS	1 394	ND	ND	
Tamaulipas	75 240	6 720	8.9	5 993	0.2	700	NS	27	NS	1 060	ND	ND	
Medio													
Nayarit	57 143	6 413	11.2	5 393	0.1	882	NS	138	NS	486	ND	ND	
Sinaloa	97 019	4 415	4.6	4 049	0.1	356	NS	10	NS	808	ND	ND	
Alto													
Campeche	71 406	18 215	25.5	15 214	0.4	2 788	0.1	213	NS	1 475	ND	ND	
Durango	94 760	11 311	11.9	9 735	0.3	1 495	0.0	81	NS	1 621	ND	ND	
Michoacán de Ocampo	356 281	34 913	9.8	29 853	0.8	4 804	0.1	256	NS	3 593	ND	ND	
San Luis Potosí	226 042	48 395	21.4	41 032	1.1	7 035	0.2	328	NS	5 633	ND	ND	
Yucatán	228 918	75 053	32.8	59 691	1.6	13 660	0.4	1 702	NS	9 867	ND	ND	
Zacatecas	124 174	15 420	12.4	13 898	0.4	1 426	NS	96	NS	1 710	ND	ND	
Muy alto													
Chiapas	660 523	147 637	22.4	115 687	3.0	29 200	0.8	2 750	0.1	15 914	ND	ND	
Hidalgo	213 213	61 578	28.9	49 997	1.3	10 627	0.3	954	NS	6 566	ND	ND	
Oaxaca	470 839	173 811	36.9	139 159	3.6	32 056	0.8	2 596	0.1	17 734	ND	ND	
Puebla	454 608	70 911	15.6	58 443	1.5	11 372	0.3	1 096	NS	7 391	ND	ND	
Veracruz de Ignacio de la Llave Norte	242 618	39 017	16.1	30 481	0.8	7 718	0.2	818	NS	4 609	ND	ND	
Veracruz de Ignacio de la Llave Sur	250 293	25 286	10.1	20 596	0.5	4 360	0.1	330	NS	3 038	ND	ND	

(Continúa)

**ACCIONES DE DETECCIÓN DEL ESTADO NUTRICIONAL EN MENORES DE CINCO AÑOS REALIZADAS
POR EL IMSS-OPORTUNIDADES DE ACUERDO AL NIVEL DE MARGINACIÓN Y DELEGACIÓN
De 2002 a 2007
(Número de niños)**

CUADRO 7.5

NIVEL DE MARGINACIÓN Y DELEGACIÓN	TOTAL DE DETECCIONES ^a (A)	DESNUTRIDOS								DE PRI- MERA VEZ (G)	RECUPE- RADOS TO A PRI- MERA VEZ (H)	PARTICI- PACIÓN % RESPEC- MERA TO A PRI- MERA VEZ (H/G)
		TOTAL (B)	PARTICI- PACIÓN % (B/A)	GRADO DE DESNUTRICIÓN								
				LEVE (C)	PARTI- CIPACIÓN % (C/A)	MODE- RADO (D)	PARTICI- PACIÓN % (D/A)	SEVE- RO (F)	PARTICI- PACIÓN % (F/A)			
2 0 0 6												
Total	3 805 964	768 124	20.2	619 054	16.3	138 262	3.6	10 808	0.3	75 437	39 785	52.7
Muy bajo												
Baja California	18 338	970	5.3	848	4.6	100	0.5	22	0.1	331	90	27.2
Sureste Valle de México	1 453	12	0.8	12	0.8	0	0.0	0	0.0	12	1	8.3
Bajo												
Coahuila de Zaragoza	57 880	3 436	5.9	3 053	5.3	368	0.6	15	0.0	560	318	56.8
Chihuahua	91 503	16 522	18.1	14 220	15.5	2 051	2.2	251	0.3	1 549	767	49.5
Tamaulipas	74 328	7 435	10.0	6 809	9.2	602	0.8	24	0.0	993	560	56.4
Medio												
Nayarit	55 976	6 346	11.3	5 186	9.3	1 046	1.9	114	0.2	481	468	97.3
Sinaloa	96 687	3 844	4.0	3 474	3.6	342	0.4	28	0.0	688	534	77.6
Alto												
Campeche	61 902	16 463	26.6	13 642	22.0	2 614	4.2	207	0.3	1 202	1 126	93.7
Durango	95 413	10 934	11.5	9 467	9.9	1 384	1.5	83	0.1	1 580	934	59.1
Michoacán de Ocampo	372 076	37 370	10.0	32 183	8.6	4 950	1.3	237	0.1	3 302	2 493	75.5
San Luis Potosí	205 978	49 998	24.3	42 584	20.7	6 964	3.4	450	0.2	4 593	1 805	39.3
Yucatán	226 523	75 140	33.2	59 427	26.2	14 410	6.4	1 303	0.6	7 496	2 914	38.9
Zacatecas	128 317	16 026	12.5	14 465	11.3	1 464	1.1	97	0.1	1 264	667	52.7
Muy alto												
Chiapas	699 967	154 564	22.1	119 131	17.0	32 619	4.7	2 814	0.4	14 163	8 232	58.1
Hidalgo	200 387	59 366	29.6	48 265	24.1	10 318	5.1	783	0.4	5 581	3 875	69.4
Oaxaca	477 558	170 880	35.8	135 180	28.3	33 252	7.0	2 448	0.5	16 848	6 154	36.5
Puebla	457 773	68 931	15.1	55 796	12.2	12 367	2.7	768	0.2	7 756	3 502	45.2
Veracruz de Ignacio de la Llave Norte	228 696	38 170	16.7	29 705	13.0	7 721	3.4	744	0.3	4 036	2 520	62.4
Veracruz de Ignacio de la Llave Sur	255 209	31 717	12.4	25 607	10.0	5 690	2.2	420	0.2	3 002	1 825	60.8
2 0 0 7												
Total	3 500 315	694 844	19.9	560 792	16.0	123 303	3.5	10 749	0.3	63 030	40 944	65.0
Muy bajo												
Baja California	12 575	1 035	8.2	914	7.3	116	0.9	5	0.0	91	127	139.6
Sureste Valle de México	2 698	103	3.8	103	3.8	0	0.0	0	0.0	1	0	0.0
Bajo												
Coahuila de Zaragoza	49 263	2 928	5.9	2 571	5.2	349	0.7	8	0.0	270	303	112.2
Chihuahua	82 295	15 255	18.5	13 223	16.1	1 796	2.2	236	0.3	1 303	991	76.1
Tamaulipas	66 645	6 170	9.3	5 685	8.5	465	0.7	20	0.0	473	452	95.6
Medio												
Nayarit	49 877	5 677	11.4	4 760	9.5	859	1.7	58	0.1	624	420	67.3
Sinaloa	80 936	3 866	4.8	3 436	4.2	406	0.5	24	0.0	399	513	128.6
Alto												
Campeche	45 826	13 165	28.7	10 904	23.8	2 074	4.5	187	0.4	1 284	1 328	103.4
Durango	88 228	9 556	10.8	8 494	9.6	1 035	1.2	27	0.0	870	894	102.8
Michoacán de Ocampo	360 126	33 629	9.3	29 379	8.2	4 119	1.1	131	0.0	2 772	3 007	108.5
San Luis Potosí	197 083	43 320	22.0	37 082	18.8	5 663	2.9	575	0.3	3 373	2 090	62.0
Yucatán	218 602	64 457	29.5	51 517	23.6	11 706	5.4	1 234	0.6	6 103	3 810	62.4
Zacatecas	121 303	15 100	12.4	13 514	11.1	1 457	1.2	129	0.1	1 784	1 525	85.5
Muy alto												
Chiapas	632 756	143 883	22.7	108 284	17.1	32 597	5.2	3 002	0.5	12 609	7 346	58.3
Hidalgo	184 794	50 969	27.6	42 385	22.9	7 971	4.3	613	0.3	5 368	3 984	74.2
Oaxaca	419 775	154 852	36.9	122 545	29.2	29 924	7.1	2 383	0.6	15 848	6 554	41.4
Puebla	441 161	64 860	14.7	52 800	12.0	11 127	2.5	933	0.2	4 796	2 964	61.8
Veracruz de Ignacio de la Llave Norte	219 869	38 014	17.3	30 308	13.8	7 009	3.2	697	0.3	3 102	2 594	83.6
Veracruz de Ignacio de la Llave Sur	226 503	28 005	12.4	22 888	10.1	4 630	2.0	487	0.2	1 960	2 042	104.2

^a Son las acciones realizadas en la población de menores de cinco años a quienes se pesó y midió por primera vez en el año.
FUENTE: IMSS. Coordinación General del Programa IMSS-Oportunidades.

**CONSULTAS PROPORCIONADAS POR LA SECRETARÍA DE SALUD A MENORES DE CINCO AÑOS
SEGÚN GRADO NUTRICIONAL POR ENTIDAD FEDERATIVA
De 2002 a 2007**

CUADRO 7.6

ENTIDAD FEDERATIVA	TOTAL	SIN DESNUTRICIÓN	CON DESNUTRICIÓN		
			LEVE	MODERADA	GRAVE
2 0 0 2					
Total	16 039 088	12 932 823	2 485 664	568 354	52 247
Aguascalientes	126 738	117 525	7 923	1 126	164
Baja California	155 640	148 707	5 875	905	153
Baja California Sur	50 523	48 192	2 000	297	34
Campeche	157 294	117 533	32 863	6 348	550
Coahuila de Zaragoza	151 083	143 495	6 804	736	48
Colima	99 888	92 760	6 051	994	83
Chiapas	924 915	579 066	258 812	79 652	7 385
Chihuahua	278 338	239 274	32 549	5 720	795
Distrito Federal	541 295	527 967	11 738	1 432	158
Durango	165 434	149 353	13 975	1 997	109
Guanajuato	885 577	728 904	125 896	28 210	2 567
Guerrero	1 282 778	773 722	384 278	113 646	11 132
Hidalgo	559 097	456 709	86 867	13 841	1 680
Jalisco	691 978	611 198	66 567	12 687	1 526
México	2 597 904	2 221 400	309 218	62 696	4 590
Michoacán de Ocampo	619 098	533 648	74 255	10 589	606
Morelos	295 393	251 845	36 682	6 352	514
Nayarit	177 586	149 225	24 127	3 678	556
Nuevo León	421 038	402 030	16 732	2 131	145
Oaxaca	534 725	322 190	169 530	39 894	3 111
Puebla	889 827	683 287	166 521	36 817	3 202
Querétaro	440 524	356 064	70 047	13 005	1 408
Quintana Roo	157 667	110 771	38 091	8 024	781
San Luis Potosí	350 259	262 506	71 352	15 261	1 140
Sinaloa	314 219	286 139	24 804	3 004	272
Sonora	269 252	259 549	8 425	1 121	157
Tabasco	763 033	645 119	95 002	20 425	2 487
Tamaulipas	322 733	288 524	29 501	4 417	291
Tlaxcala	299 399	264 575	29 092	5 172	560
Veracruz de Ignacio de la Llave	1 066 880	849 253	177 669	37 252	2 706
Yucatán	320 138	210 571	78 369	28 131	3 067
Zacatecas	128 835	101 722	24 049	2 794	270
2 0 0 3					
Total	16 585 254	13 228 220	2 696 128	605 252	55 654
Aguascalientes	140 048	129 618	8 869	1 443	118
Baja California	157 738	149 709	6 882	1 014	133
Baja California Sur	56 845	54 059	2 381	338	67
Campeche	171 832	125 774	37 696	7 679	683
Coahuila de Zaragoza	162 410	153 224	7 959	1 100	127
Colima	113 818	105 325	7 313	1 066	114
Chiapas	993 149	608 012	291 640	85 116	8 381
Chihuahua	286 922	244 676	35 501	6 017	728
Distrito Federal	524 663	512 597	10 841	1 069	156
Durango	167 036	145 915	18 580	2 388	153
Guanajuato	914 081	751 814	130 929	28 600	2 738
Guerrero	1 398 862	847 253	418 067	121 699	11 843
Hidalgo	579 051	467 890	94 791	14 860	1 510
Jalisco	606 208	526 287	66 505	12 060	1 356
México	2 669 247	2 275 151	325 660	63 613	4 823
Michoacán de Ocampo	663 110	571 808	80 063	10 608	631
Morelos	283 557	234 486	41 660	6 859	552
Nayarit	176 643	149 540	23 177	3 477	449
Nuevo León	433 600	411 174	19 806	2 451	169
Oaxaca	482 801	282 085	159 954	38 108	2 654
Puebla	933 558	710 725	182 310	37 581	2 942
Querétaro	421 518	339 580	67 080	13 341	1 517
Quintana Roo	174 321	122 477	42 222	8 777	845
San Luis Potosí	373 207	271 559	82 685	17 483	1 480
Sinaloa	376 649	347 777	25 797	2 864	211
Sonora	274 833	264 641	8 612	1 363	217
Tabasco	815 061	678 884	109 628	23 757	2 792
Tamaulipas	314 409	279 188	30 085	4 795	341
Tlaxcala	324 108	280 436	36 916	6 126	630
Veracruz de Ignacio de la Llave	1 077 945	836 474	198 409	40 066	2 996
Yucatán	386 568	246 947	98 722	36 848	4 051
Zacatecas	131 456	103 135	25 388	2 686	247

(Continúa)

**CONSULTAS PROPORCIONADAS POR LA SECRETARÍA DE SALUD A MENORES DE CINCO AÑOS
SEGÚN GRADO NUTRICIONAL POR ENTIDAD FEDERATIVA
De 2002 a 2007**

CUADRO 7.6

ENTIDAD FEDERATIVA	TOTAL	SIN DESNUTRICIÓN	CON DESNUTRICIÓN		
			LEVE	MODERADA	GRAVE
2 0 0 4					
Total	16 868 790	13 622 968	2 633 151	563 591	49 080
Aguascalientes	160 734	146 024	12 637	1 940	133
Baja California	171 767	164 460	6 260	954	93
Baja California Sur	59 947	57 570	2 033	278	66
Campeche	169 022	130 534	32 141	5 902	445
Coahuila de Zaragoza	153 198	143 853	8 154	1 078	113
Colima	128 151	120 907	6 133	1 011	100
Chiapas	1 100 315	662 068	334 692	94 917	8 638
Chihuahua	251 291	214 610	30 878	5 148	655
Distrito Federal	527 059	516 005	9 846	1 069	139
Durango	174 484	151 944	20 056	2 329	155
Guanajuato	920 370	766 743	126 845	24 532	2 250
Guerrero	1 383 035	889 931	382 622	101 309	9 173
Hidalgo	605 618	499 773	90 528	14 057	1 260
Jalisco	555 180	492 324	52 922	9 057	877
México	2 792 911	2 402 985	325 146	60 744	4 036
Michoacán de Ocampo	642 178	555 393	75 736	10 460	589
Morelos	287 507	239 327	42 215	5 540	425
Nayarit	177 674	154 469	19 852	2 836	517
Nuevo León	409 319	388 528	18 406	2 161	224
Oaxaca	455 069	262 753	153 404	36 478	2 434
Puebla	1 013 443	793 928	182 541	34 058	2 916
Querétaro	403 953	324 959	64 866	12 600	1 528
Quintana Roo	182 369	132 084	41 255	8 182	848
San Luis Potosí	401 421	295 851	87 596	16 473	1 501
Sinaloa	369 242	343 847	22 890	2 279	226
Sonora	274 022	264 174	8 545	1 151	152
Tabasco	831 736	701 403	103 467	24 078	2 788
Tamaulipas	335 085	305 540	25 612	3 681	252
Tlaxcala	325 087	285 665	32 753	6 167	502
Veracruz de Ignacio de la Llave	1 073 006	842 966	192 977	34 534	2 529
Yucatán	404 890	268 420	97 313	35 836	3 321
Zacatecas	129 707	103 930	22 830	2 752	195
2 0 0 5					
Total	17 201 565	13 967 948	2 627 529	555 169	50 919
Aguascalientes	209 137	186 896	19 050	2 917	274
Baja California	181 410	174 120	6 360	833	97
Baja California Sur	58 238	56 178	1 779	225	56
Campeche	162 477	127 811	29 045	5 275	346
Coahuila de Zaragoza	145 541	136 261	8 146	1 039	95
Colima	129 392	120 689	7 525	1 049	129
Chiapas	1 116 306	659 194	350 832	96 729	9 551
Chihuahua	310 946	272 918	31 810	5 498	720
Distrito Federal	510 173	501 844	7 429	828	72
Durango	168 344	148 219	18 129	1 886	110
Guanajuato	998 566	839 622	131 724	24 953	2 267
Guerrero	1 417 770	936 454	373 133	98 617	9 566
Hidalgo	646 218	543 479	88 084	13 424	1 231
Jalisco	525 704	456 647	60 003	8 398	656
México	2 765 315	2 379 910	322 397	59 229	3 779
Michoacán de Ocampo	662 040	571 983	79 382	10 131	544
Morelos	298 364	251 944	40 504	5 429	487
Nayarit	190 823	169 173	18 263	2 830	557
Nuevo León	391 698	371 315	18 009	2 216	158
Oaxaca	442 121	254 786	149 572	35 223	2 540
Puebla	1 084 702	862 691	186 647	32 153	3 211
Querétaro	372 067	300 832	58 175	11 601	1 459
Quintana Roo	174 505	128 001	38 648	7 081	775
San Luis Potosí	408 230	304 597	85 681	16 418	1 534
Sinaloa	376 075	349 913	23 595	2 282	285
Sonora	266 467	254 751	9 709	1 685	322
Tabasco	881 176	752 195	100 045	25 953	2 983
Tamaulipas	326 363	300 486	22 496	3 163	218
Tlaxcala	345 499	301 359	37 696	5 842	602
Veracruz de Ignacio de la Llave	1 095 695	875 433	184 916	32 946	2 400
Yucatán	411 835	276 714	95 188	36 266	3 667
Zacatecas	128 368	101 533	23 557	3 050	228

(Continúa)

**CONSULTAS PROPORCIONADAS POR LA SECRETARÍA DE SALUD A MENORES DE CINCO AÑOS
SEGÚN GRADO NUTRICIONAL POR ENTIDAD FEDERATIVA
De 2002 a 2007**

CUADRO 7.6

ENTIDAD FEDERATIVA	TOTAL	SIN DESNUTRICIÓN	CON DESNUTRICIÓN		
			LEVE	MODERADA	GRAVE
2 0 0 6					
Total	16 425 028	13 378 462	2 478 774	519 630	48 162
Aguascalientes	202 634	177 896	21 182	3 203	353
Baja California	166 447	158 673	6 792	862	120
Baja California Sur	56 707	54 192	2 102	330	83
Campeche	156 693	125 630	26 145	4 600	318
Coahuila de Zaragoza	147 371	138 850	7 396	1 038	87
Colima	110 785	102 110	7 362	1 203	110
Chiapas	1 077 707	640 150	334 073	94 444	9 040
Chihuahua	319 458	275 838	36 092	6 574	954
Distrito Federal	447 952	441 335	5 727	798	92
Durango	144 522	126 415	16 114	1 852	141
Guanajuato	1 036 013	872 841	134 539	25 675	2 958
Guerrero	1 362 250	907 577	354 403	91 533	8 737
Hidalgo	640 533	537 276	88 749	13 408	1 100
Jalisco	475 939	414 624	54 426	6 248	641
México	2 672 239	2 313 117	300 559	54 805	3 758
Michoacán de Ocampo	666 850	577 001	79 349	9 872	628
Morelos	276 937	237 507	34 818	4 266	346
Nayarit	182 854	161 478	17 991	2 892	493
Nuevo León	374 731	356 623	16 297	1 702	109
Oaxaca	380 219	221 294	128 830	28 061	2 034
Puebla	1 011 321	794 468	183 693	30 406	2 754
Querétaro	347 363	280 204	54 149	11 693	1 317
Quintana Roo	169 665	128 425	34 084	6 545	611
San Luis Potosí	373 801	280 191	76 444	15 638	1 528
Sinaloa	347 068	312 775	29 103	4 420	770
Sonora	244 307	232 619	9 732	1 652	304
Tabasco	859 586	742 267	90 287	24 292	2 740
Tamaulipas	299 863	276 745	19 648	3 181	289
Tlaxcala	321 390	278 502	36 277	6 000	611
Veracruz de Ignacio de la Llave	1 058 828	855 868	170 391	30 412	2 157
Yucatán	367 441	255 431	79 841	29 389	2 780
Zacatecas	125 554	100 540	22 179	2 636	199
2 0 0 7					
Total	15 758 876	12 905 058	2 304 604	491 647	57 567
Aguascalientes	200 092	171 670	22 598	4 581	1 243
Baja California	158 953	151 029	6 902	800	222
Baja California Sur	61 404	57 733	2 917	550	204
Campeche	148 656	120 187	23 891	4 191	387
Coahuila de Zaragoza	158 481	149 632	7 832	923	94
Colima	85 951	77 507	7 231	1 039	174
Chiapas	993 662	594 311	305 263	84 751	9 337
Chihuahua	324 165	272 623	42 278	7 886	1 378
Distrito Federal	473 283	466 577	5 466	1 034	206
Durango	127 322	108 941	16 447	1 718	216
Guanajuato	948 944	792 921	127 545	25 417	3 061
Guerrero	1 359 336	894 264	357 650	96 940	10 482
Hidalgo	613 828	512 836	86 482	13 104	1 406
Jalisco	674 621	614 847	52 122	6 185	1 467
México	2 416 831	2 106 693	258 748	47 829	3 561
Michoacán de Ocampo	651 976	568 642	72 873	9 258	1 203
Morelos	271 491	235 297	30 287	4 658	1 249
Nayarit	187 574	166 142	17 943	2 894	595
Nuevo León	326 784	308 150	16 464	1 940	230
Oaxaca	402 486	255 543	118 922	25 691	2 330
Puebla	970 793	767 763	170 838	29 268	2 924
Querétaro	309 556	254 213	45 210	9 034	1 099
Quintana Roo	188 164	148 288	32 496	6 638	742
San Luis Potosí	346 105	260 978	67 945	15 421	1 761
Sinaloa	310 022	270 554	32 782	5 229	1 457
Sonora	204 106	192 007	10 196	1 587	316
Tabasco	770 890	673 335	73 300	21 466	2 789
Tamaulipas	295 838	270 599	20 102	4 244	893
Tlaxcala	312 763	270 643	35 346	6 050	724
Veracruz de Ignacio de la Llave	975 438	804 453	142 389	25 565	3 031
Yucatán	325 882	230 058	70 782	22 758	2 284
Zacatecas	163 479	136 622	23 357	2 998	502

NOTA: se refiere a consultas otorgadas a menores de 5 años, con base en la relación peso-edad.

FUENTE: para 2002: SSA. Coordinación General de Planeación Estratégica. Dirección General de Información y Evaluación del Desempeño.
De 2003 a 2007: Secretaría de Salud. Dirección General de Información en Salud.

**ESTRUCTURA DE LAS CONSULTAS PROPORCIONADAS POR LA SECRETARÍA DE SALUD
A MENORES DE CINCO AÑOS POR SU GRADO NUTRICIONAL
2002 y 2007**
(Por ciento)

GRÁFICA 7.6.1

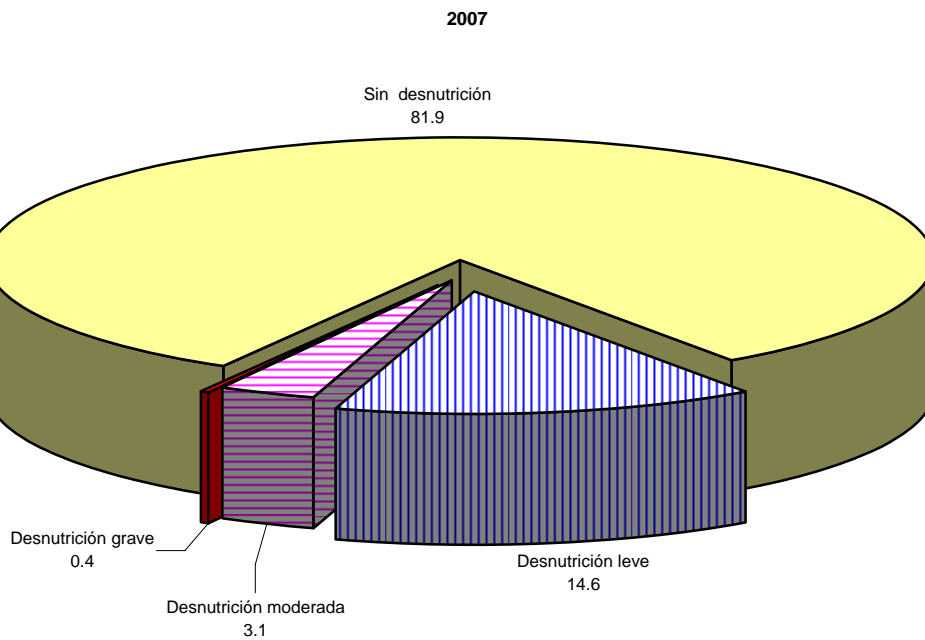
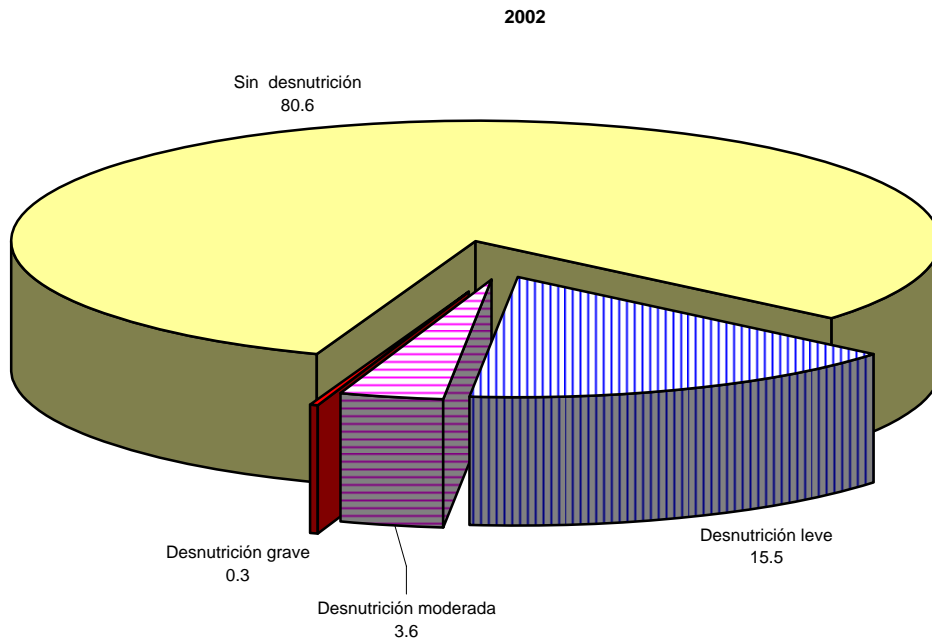

**PROGRAMA DE ABASTO SOCIAL DE LECHE POR ENTIDAD FEDERATIVA
De 2002 a 2007**

CUADRO 7.7

1a. parte

ENTIDAD FEDERATIVA	2 0 0 2			2 0 0 3			2 0 0 4		
	ESTABLE- CIMIENTOS	BENEFI- CIARIOS	PARTICI- PACIÓN %	ESTABLE- CIMIENTOS	BENEFI- CIARIOS	PARTICI- PACIÓN %	ESTABLE- CIMIENTOS	BENEFI- CIARIOS	PARTICI- PACIÓN %
Total	8 477	4 834 123	100.0	9 193	5 170 300	100.0	9 154	5 479 475	100.0
Aguascalientes	80	35 529	0.7	88	41 551	0.8	73	43 835	0.8
Baja California	103	38 602	0.8	101	46 330	0.9	94	43 550	0.8
Baja California Sur	70	17 638	0.4	66	23 599	0.5	66	20 777	0.4
Campeche	120	25 754	0.5	128	28 670	0.6	130	29 365	0.5
Coahuila de Zaragoza	134	65 480	1.4	175	76 921	1.5	172	72 141	1.3
Colima	81	26 057	0.5	88	29 869	0.6	99	27 869	0.5
Chiapas	627	89 515	1.9	721	116 050	2.2	623	101 937	1.9
Chihuahua	223	46 374	1.0	234	54 786	1.1	227	56 298	1.0
Distrito Federal	572	1 010 608	20.9	569	1 021 959	19.8	568	1 172 911	21.4
Durango	250	96 354	2.0	291	102 512	2.0	282	81 314	1.5
Guanajuato	184	142 015	2.9	186	157 404	3.0	181	170 452	3.1
Guerrero	369	102 018	2.1	394	110 114	2.1	387	108 041	2.0
Hidalgo	325	175 311	3.6	338	179 700	3.5	363	184 118	3.4
Jalisco	283	208 867	4.3	308	228 965	4.4	350	229 561	4.2
México	910	1 443 273	29.9	947	1 482 781	28.7	985	1 700 309	31.0
Michoacán de Ocampo	259	172 643	3.6	274	169 905	3.3	273	173 793	3.2
Morelos	104	79 447	1.6	123	95 967	1.9	110	98 232	1.8
Nayarit	177	50 734	1.0	197	63 827	1.2	206	63 981	1.2
Nuevo León	235	67 933	1.4	240	78 187	1.5	243	62 505	1.1
Oaxaca	714	90 713	1.9	773	97 097	1.9	726	101 401	1.9
Puebla	369	108 488	2.2	395	104 308	2.0	371	106 831	1.9
Querétaro	77	54 729	1.1	96	57 935	1.1	94	59 659	1.1
Quintana Roo	94	30 764	0.6	106	30 705	0.6	113	35 348	0.6
San Luis Potosí	299	91 333	1.9	321	108 198	2.1	367	111 245	2.0
Sinaloa	215	61 558	1.3	237	70 498	1.4	248	73 097	1.3
Sonora	122	44 126	0.9	136	56 439	1.1	145	49 944	0.9
Tabasco	255	51 829	1.1	277	58 415	1.1	272	58 141	1.1
Tamaulipas	172	41 625	0.9	182	45 442	0.9	169	45 694	0.8
Tlaxcala	101	55 109	1.1	110	59 094	1.1	116	61 527	1.1
Veracruz de Ignacio de la Llave	531	177 339	3.7	590	214 611	4.2	579	186 464	3.4
Yucatán	242	54 555	1.1	301	64 904	1.3	309	58 560	1.1
Zacatecas	180	77 803	1.6	201	93 557	1.8	213	90 575	1.7

CUADRO 7.7
2a. parte y última

ENTIDAD FEDERATIVA	2 0 0 5			2 0 0 6			2 0 0 7		
	ESTABLE- CIMIENTOS	BENEFI- CIARIOS	PARTICI- PACIÓN %	ESTABLE- CIMIENTOS	BENEFI- CIARIOS	PARTICI- PACIÓN %	ESTABLE- CIMIENTOS	BENEFI- CIARIOS	PARTICI- PACIÓN %
Total	8 804	5 834 446	100.0	9 048	5 850 927	100.0	9 114	5 665 831	100.0
Aguascalientes	68	36 842	0.6	69	40 355	0.7	74	40 971	0.7
Baja California	104	44 227	0.8	95	42 861	0.7	101	44 302	0.8
Baja California Sur	66	19 500	0.3	66	19 676	0.3	66	19 653	0.3
Campeche	130	28 719	0.5	140	32 878	0.6	141	33 337	0.6
Coahuila de Zaragoza	170	69 776	1.2	169	67 482	1.2	169	52 893	0.9
Colima	98	21 049	0.4	96	22 222	0.4	111	21 106	0.4
Chiapas	534	91 079	1.6	546	95 431	1.6	550	94 825	1.7
Chihuahua	223	56 497	1.0	227	55 621	1.0	230	57 382	1.0
Distrito Federal	570	1 402 574	24.0	568	1 318 063	22.5	566	1 217 653	21.5
Durango	234	53 220	0.9	229	64 216	1.1	236	71 220	1.3
Guanajuato	170	135 108	2.3	171	155 641	2.7	172	167 911	3.0
Guerrero	367	101 247	1.7	372	101 361	1.7	387	102 608	1.8
Hidalgo	341	178 331	3.1	334	194 679	3.3	340	179 039	3.2
Jalisco	355	234 945	4.0	370	237 521	4.1	374	240 599	4.2
México	1039	2 029 408	34.8	1062	2 019 051	34.5	1089	1 961 902	34.6
Michoacán de Ocampo	274	155 279	2.7	269	154 459	2.6	275	148 382	2.6
Morelos	151	92 557	1.6	115	94 504	1.6	119	97 543	1.7
Nayarit	197	73 391	1.3	205	85 519	1.5	221	91 888	1.6
Nuevo León	238	51 719	0.9	230	53 077	0.9	228	50 656	0.9
Oaxaca	616	89 929	1.5	637	91 287	1.6	642	93 742	1.7
Puebla	358	96 287	1.7	373	107 551	1.8	381	98 476	1.7
Querétaro	95	56 909	1.0	93	56 111	1.0	93	57 344	1.0
Quintana Roo	113	31 440	0.5	118	34 833	0.6	118	31 796	0.6
San Luis Potosí	317	97 902	1.7	317	97 709	1.7	309	98 762	1.7
Sinaloa	245	70 781	1.2	250	69 832	1.2	174	65 304	1.2
Sonora	146	49 600	0.9	151	49 690	0.8	152	50 772	0.9
Tabasco	254	50 839	0.9	251	50 628	0.9	253	50 807	0.9
Tamaulipas	173	43 859	0.8	174	44 000	0.8	178	42 743	0.8
Tlaxcala	119	59 127	1.0	125	62 409	1.1	123	48 778	0.9
Veracruz de Ignacio de la Llave	525	178 486	3.1	589	179 746	3.1	598	187 439	3.3
Yucatán	301	52 639	0.9	405	62 283	1.1	405	59 161	1.0
Zacatecas	213	81 180	1.4	232	90 231	1.5	239	86 837	1.5

NOTA: cifras al 31 de diciembre.

FUENTE: LICONSA. Dirección de Abasto Social.

VARIACIÓN PORCENTUAL ANUAL DE BENEFICIARIOS DEL PROGRAMA DE ABASTO SOCIAL DE LECHE

GRÁFICA 7.7.1

POR ENTIDAD FEDERATIVA

2002 y 2007

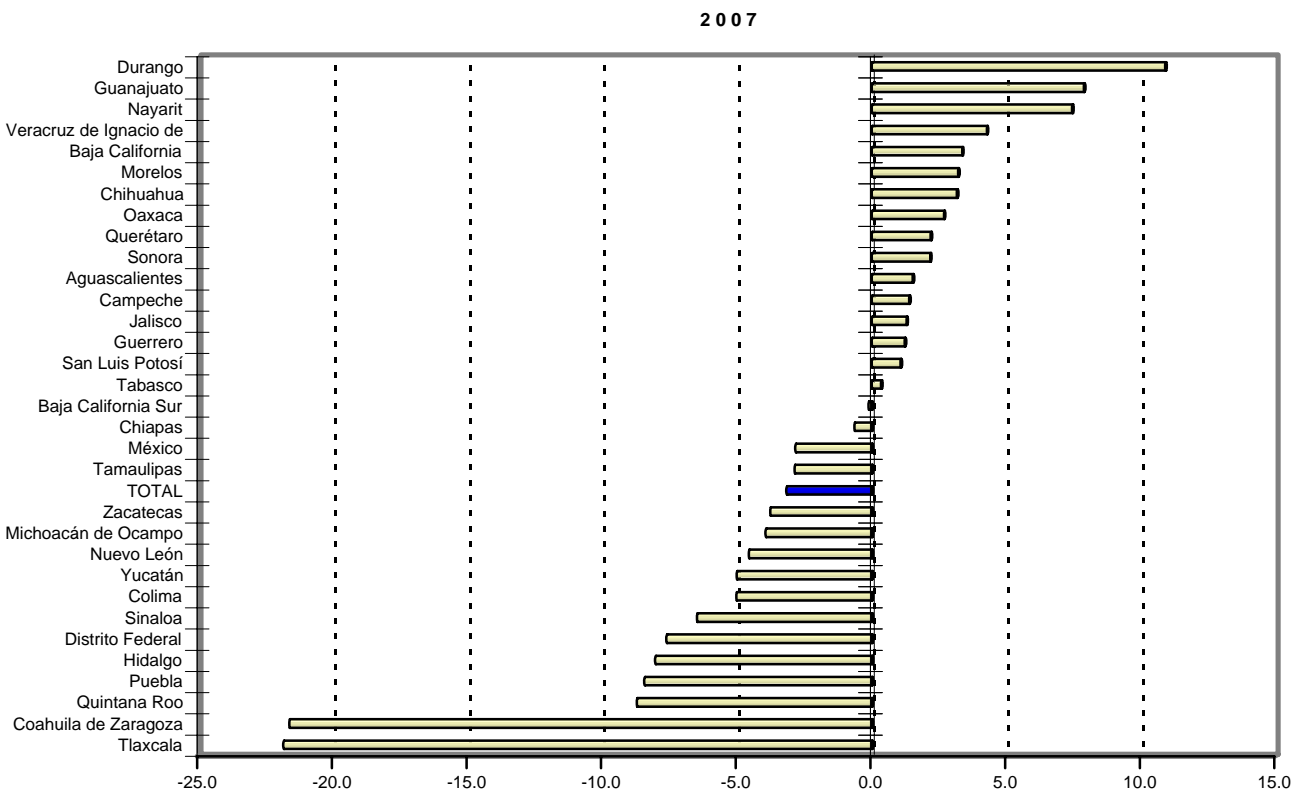
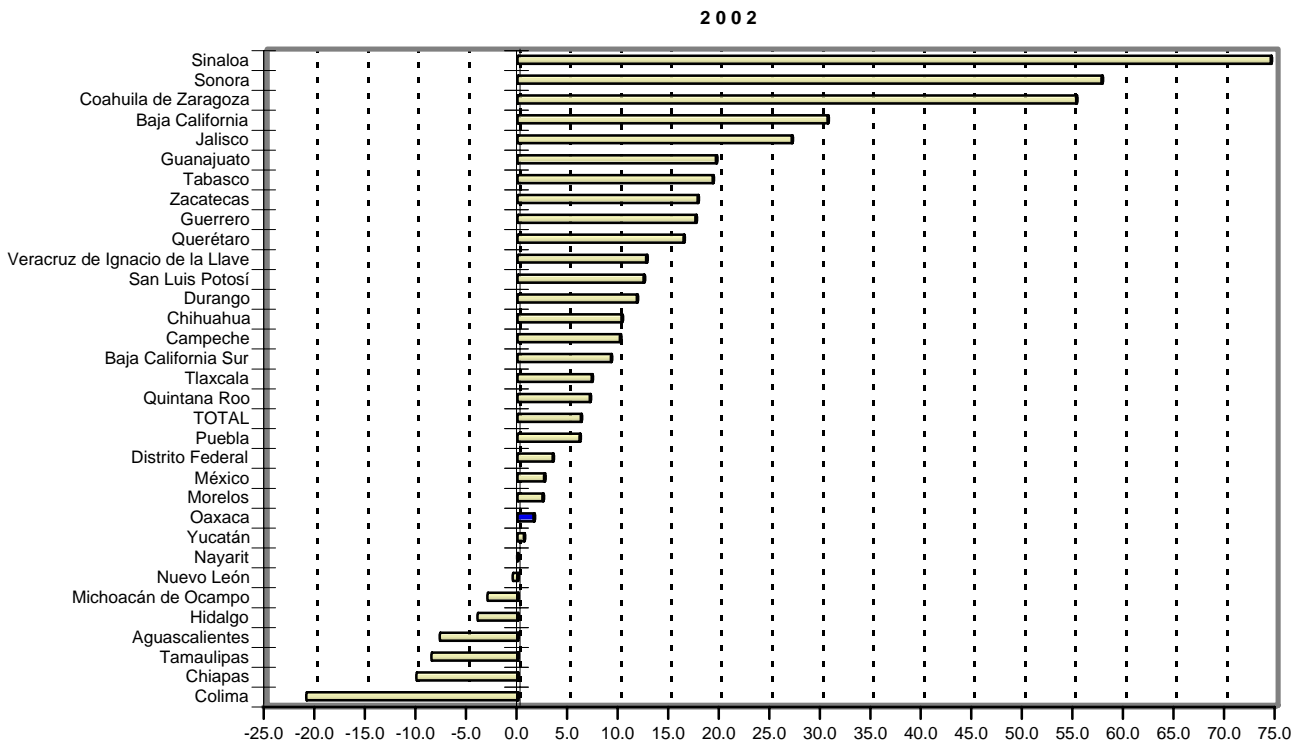

FUENTE: cuadro 7.7

APOYOS CONTRA LA POBREZA ALIMENTARIA SEGÚN PROGRAMA
De 2002 a 2007

CUADRO 7.8

PROGRAMA	2002	2003	2004	2005	2006	2007
Programa Oportunidades						
Suplementos alimenticios distribuidos (Millones de dosis) ^a						
A menores de 5 años	410.6	390.3	391.2	337.1	298.2	263.3
A mujeres embarazadas y en lactancia	155.8	138.9	132.4	112.7	129.3	114.1
Familias beneficiadas con apoyos para alimentación (Miles)	4 240.0	4 240.0	5 000.0	5 000.0	5 000.0	5 000.0
Desayunos Escolares Repartidos (Miles)						
Diarios	3 758.0	3 998.5	4 304.5	4 474.5	4 902.7	5 110.9
Anuales	826 979.7	789 530.0	790 934.0	756 160.7	856 988.7	976 527.0
Familias Beneficiadas a través del Programa de Abasto Social de Leche	2 825 528	3 040 124	3 013 252	2 834 300	2 807 791	2 759 472
Personas Beneficiadas a través del Programa de Abasto Rural ^b	32 496 152	36 006 729	41 659 501	41 829 508	42 824 802	45 575 807
Programa de Apoyo Alimentario (Familias beneficiadas)	NA	153 777	253 744	184 121	171 247	143 423

^a La tendencia a la disminución en las dosis de suplementos que se observa desde 2002 a 2004 se debe a que a partir de ese año se comenzaron a producir sobres con dosis exactas.

^b Hasta 2001 corresponde a la población objetivo y, desde 2002, a la población estimada a partir del Estudio de Evaluación Externa del Programa.
FUENTE: Presidencia de la República. *Segundo Informe de Gobierno, Anexo Estadístico*. 1 de septiembre de 2008.

EVOLUCIÓN DE LOS DESAYUNOS ESCOLARES DIARIOS REPARTIDOS
De 1996 a 2007
(Miles)

GRÁFICA 7.8.1

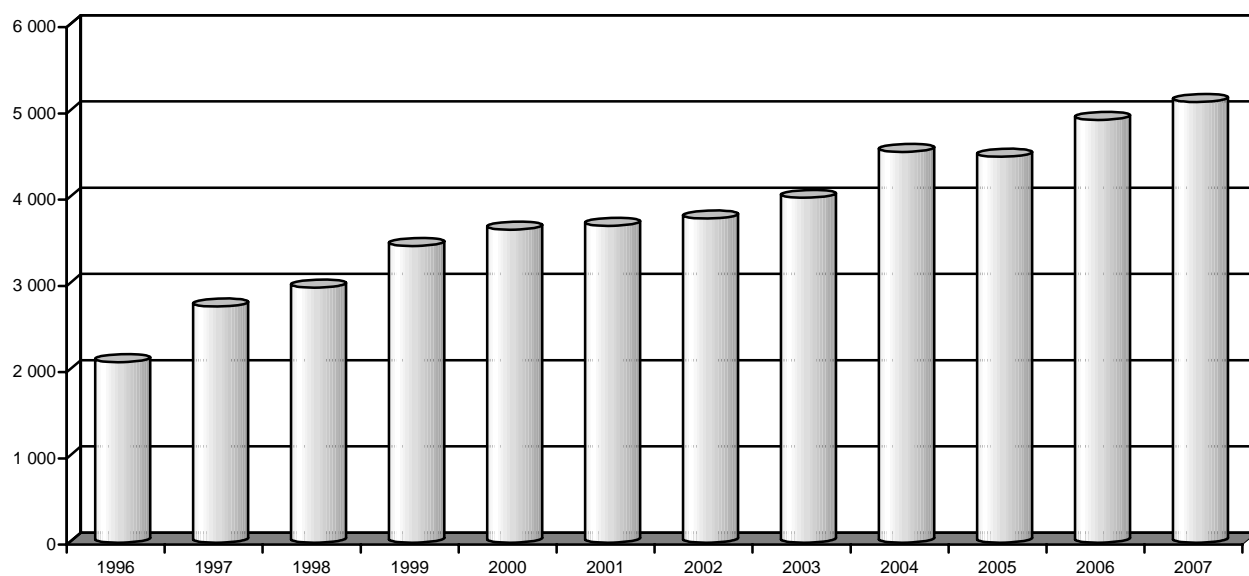

FUENTE: cuadro 7.8 y serie histórica de la publicación.

COMPONENTES DEL PROGRAMA DE DESARROLLO HUMANO OPORTUNIDADES^a
De 2002 a 2007

CUADRO 7.9

CONCEPTO	2002	2003	2004	2005	2006	2007
BENEFICIARIOS DE OPORTUNIDADES						
Familias (Miles) ^b	4 240.0	4 240.0	5 000.0	5 000.0	5 000.0	5 000.0
Zonas rurales	3 090.8	3 010.6	3 452.5	3 440.9	3 462.0	3 412.4
Zonas semiurbanas	616.1	747.4	870.2	861.3	854.0	877.2
Zonas urbanas	533.1	482.0	677.3	697.8	684.0	710.4
Municipios	2 354	2 360	2 429	2 435	2 441	2 444
Localidades	70 520	70 436	82 973	86 091	92 672	92 961
COMPONENTES DE OPORTUNIDADES						
Educación						
Becas proporcionadas (Miles)	4 355.9	4 577.0	5 100.4	5 298.8	5 225.3	5 125.8
Paquetes de útiles escolares repartidos (Miles)	1 761.6	ND	ND	ND	ND	ND
Salud						
Total de consultas externas (Miles)	18 216	17 294	18 180	18 757	20 073	20 021
Cursos de capacitación proporcionados en materia de salud, nutrición e higiene (Miles)	2 266.9	ND	ND	ND	ND	ND
Alimentación						
Suplementos alimenticios distribuidos (Millones de dosis)	566.4	529.2	523.6	449.8	427.5	377.4

^a A partir de 2002, PROGRESA cambia de denominación por: Programa de Desarrollo Humano Oportunidades.

^b Familias registradas en el padrón activo. Hasta 1999, las familias beneficiarias de PROGRESA se identificaban en su totalidad como rurales. En 2001, la información corresponde al cierre del bimestre noviembre-diciembre. En función del mecanismo de operación del programa y en concordancia con su esquema de verificación de corresponsabilidades, las familias que recibieron sus apoyos con cargo al presupuesto 2001 fueron 3 116 042.

FUENTE: Presidencia de la República. *Segundo Informe de Gobierno, Anexo Estadístico. 1 de septiembre de 2008.*

GASTO PÚBLICO FEDERAL EN EL PROGRAMA DE DESARROLLO HUMANO OPORTUNIDADES^a
POR ENTIDAD FEDERATIVA
De 2002 a 2007
(Millones de pesos)

CUADRO 7.10

ENTIDAD FEDERATIVA	2002	2003	2004	2005	2006	2007
Total ^b	17 003.8	22 331.1	25 651.7	29 964.2	33 525.7	36 491.2
Aguascalientes	31.2	87.6	117.9	181.8	195.5	205.7
Baja California	25.1	42.3	57.3	89.6	104.1	119.6
Baja California Sur	20.8	32.7	40.2	53.4	65.1	71.2
Campeche	216.3	264.8	288.5	321.8	356.5	380.0
Coahuila de Zaragoza	954.6	175.5	179.2	204.5	234.1	251.0
Colima	89.0	63.6	73.9	80.7	95.5	101.5
Chiapas	1 094.9	2 326.1	2 553.8	2 906.1	3 215.8	3 593.6
Chihuahua	106.2	191.2	217.3	272.4	324.8	358.8
Distrito Federal	51.3	273.1	26.0	67.6	83.1	106.8
Durango	202.8	274.1	327.6	382.5	444.3	489.3
Guanajuato	717.3	910.9	1 076.1	1 272.7	1 442.3	1 574.2
Guerrero	1 066.9	1 406.0	1 582.7	1 799.8	2 095.8	2 237.4
Hidalgo	690.3	907.1	976.6	1 100.7	1 244.3	1 310.5
Jalisco	300.1	360.9	505.3	765.5	912.5	1 010.6
México	1 014.4	1 344.5	1 671.3	2 050.6	2 432.9	2 647.4
Michoacán de Ocampo	955.8	1 187.3	1 317.5	1 440.3	1 644.4	1 723.8
Morelos	216.2	328.6	377.3	414.9	450.4	490.7
Nayarit	195.5	227.2	245.2	266.7	288.7	308.2
Nuevo León	89.8	107.9	158.6	221.0	262.1	294.8
Oaxaca	1 467.2	1 901.0	2 009.7	2 201.6	2 467.9	2 660.3
Puebla	1 257.0	1 617.1	1 821.1	2 173.7	2 482.0	2 745.1
Querétaro	258.0	339.2	390.9	422.1	490.5	524.6
Quintana Roo	151.0	217.5	246.5	276.7	318.8	356.9
San Luis Potosí	645.1	806.4	889.9	1 047.0	1 247.2	1 289.5
Sinaloa	450.0	527.9	604.3	693.3	817.0	871.5
Sonora	185.3	267.8	296.3	342.2	380.5	413.0
Tabasco	534.4	677.8	797.8	919.0	1 044.1	1 118.8
Tamaulipas	243.6	331.1	373.7	453.1	518.3	547.4
Tlaxcala	126.8	182.3	225.8	291.4	348.0	391.0
Veracruz de Ignacio de la Llave	1 868.1	2 468.3	2 715.6	3 006.9	3 466.0	3 878.3
Yucatán	438.8	570.1	621.6	698.2	791.6	865.7
Zacatecas	441.2	532.6	544.2	570.5	654.1	664.9
No distribuido geográficamente	898.9	1 380.7	2 322.0	2 975.9	2 607.5	2 889.4

^a A partir de 2002, PROGRESA cambia de denominación por: Programa de Desarrollo Humano Oportunidades.

^b Incluye costo de operación. La suma de los parciales puede no coincidir con los totales debido al redondeo de cifras.

FUENTE: Presidencia de la República. *Segundo Informe de Gobierno, Anexo Estadístico. 1 de septiembre de 2008.*

8. Comparaciones internacionales

- 8.1 Índice de producción neta de productos alimenticios, agrícolas y pecuarios por países seleccionados
De 2001 a 2005
(Base 1999 a 2001=100.0)
- 8.2 Superficie cosechada, volumen de producción y rendimiento de arroz con cáscara por países seleccionados
De 2002 a 2007
- 8.3 Superficie cosechada, volumen de producción y rendimiento de cebada por países seleccionados
- 8.4 Superficie cosechada, volumen de producción y rendimiento de café verde por países seleccionados
De 2002 a 2007
- 8.5 Superficie cosechada, volumen de producción y rendimiento de frijol seco por países seleccionados
De 2002 a 2007
- 8.6 Superficie cosechada, volumen de producción y rendimiento de maíz por países seleccionados
De 2002 a 2007
- 8.7 Superficie cosechada, volumen de producción y rendimiento de sorgo por países seleccionados
De 2002 a 2007
- 8.8 Superficie cosechada, volumen de producción y rendimiento de soya por países seleccionados
De 2002 a 2007
- 8.9 Superficie cosechada, volumen de producción y rendimiento de trigo por países seleccionados
De 2002 a 2007
- 8.10 Sacrificio, volumen de producción y rendimiento de carne de bovino por países seleccionados
De 2002 a 2007

- 8.11 Sacrificio, volumen de producción y rendimiento de carne de ovino por países seleccionados
De 2002 a 2007
- 8.12 Sacrificio, volumen de producción y rendimiento de carne de caprino por países seleccionados
De 2002 a 2007
- 8.13 Sacrificio, volumen de producción y rendimiento de carne de cerdo por países seleccionados
De 2002 a 2007
- 8.14 Volumen de producción de leche entera fresca de vaca por países seleccionados
De 2002 a 2007
(Miles de toneladas)
- 8.15 Volumen de producción de huevo de gallina por países seleccionados
De 2002 a 2007
(Miles de toneladas)
- 8.16 Volumen de producción de miel natural por países seleccionados
De 2002 a 2007
(Miles de toneladas)
- 8.17 Volumen de producción pesquera por países seleccionados
De 2002 a 2006
(Miles de toneladas)
- 8.18 Volumen de producción de túnidos por países seleccionados
De 2002 a 2006
(Miles de toneladas)
- 8.19 Volumen de producción de sardina, anchoveta y similares por países seleccionados
De 2002 a 2006
(Miles de toneladas)
- 8.20 Volumen de producción en la industria pesquera por países seleccionados
De 2002 a 2006
(Miles de toneladas)

**ÍNDICE DE PRODUCCIÓN NETA DE PRODUCTOS ALIMENTICIOS, AGRÍCOLAS Y PECUARIOS
POR PAÍSES SELECCIONADOS**

CUADRO 8.1

1a. parte

De 2001 a 2005 ^P

(Base 1999 a 2001=100.0)

PAÍS	2001			2002			2003		
	ALIMEN- TICIOS	AGRÍCOLAS	PECUARIOS	ALIMEN- TICIOS	AGRÍCOLAS	PECUARIOS	ALIMEN- TICIOS	AGRÍCOLAS	PECUARIOS
África									
Angola	112.5	112.3	100.4	123.4	122.8	100.0	129.9	129.2	99.8
Argelia	103.6	103.6	101.5	104.9	104.9	104.0	124.1	123.8	105.0
Burkina Faso	114.7	112.7	107.1	113.1	116.5	108.7	124.5	126.8	109.6
Burundi	104.5	103.8	100.0	107.2	108.7	100.0	107.4	106.8	99.9
Camerún	101.9	101.8	101.8	105.5	104.1	102.2	108.2	106.1	99.1
Côte d'Ivoire	99.6	96.5	102.9	99.4	96.8	119.0	100.8	97.2	125.7
Egipto	99.4	100.2	100.2	104.5	104.6	103.9	111.2	110.0	120.5
Etiopia	108.2	107.9	106.8	111.4	110.7	120.8	108.2	107.6	116.4
Ghana	102.6	102.3	102.5	113.2	112.7	104.0	116.2	115.8	106.8
Guinea	103.2	102.7	104.6	107.2	105.3	109.4	111.6	109.4	110.8
Jamahiriya Árabe Libia	94.3	94.5	100.5	98.8	98.8	101.6	103.8	103.7	99.2
Kenya	102.7	103.0	100.6	105.4	105.3	106.1	108.8	108.6	109.7
Madagascar	99.5	99.5	95.1	97.3	96.6	92.8	98.7	98.6	94.0
Malí	100.6	106.5	102.9	102.7	102.5	106.5	112.3	118.0	113.7
Marruecos	104.3	104.3	101.7	111.9	111.8	105.2	131.4	130.8	101.7
Namibia	105.8	105.8	105.4	113.1	113.3	113.7	127.7	127.5	131.1
Níger	108.9	108.3	106.5	107.8	107.3	92.2	112.3	111.8	92.2
Nigeria	99.3	99.3	101.8	101.5	101.5	102.6	103.1	103.1	105.4
Rep. Centroafricana	105.0	105.0	107.2	106.4	105.0	112.0	106.2	102.4	113.9
Rep. Dem. del Congo	98.5	98.2	98.5	96.8	96.5	96.4	97.5	97.2	96.4
Rep. Unida de Tanzania	101.9	102.9	104.2	104.9	104.5	108.9	104.4	103.7	109.7
Rwanda	99.2	99.6	103.4	125.3	124.6	108.9	114.7	113.9	118.4
Senegal	95.9	96.8	104.8	59.2	60.5	98.2	84.1	86.2	101.2
Seychelles	98.5	98.4	100.1	99.0	98.8	99.6	88.2	89.2	103.3
Sudáfrica	99.9	99.9	103.5	106.4	105.6	106.1	105.9	105.2	110.8
Sudán	106.2	106.6	103.1	102.7	102.6	105.7	112.4	112.2	106.1
Túnez	86.9	87.1	104.4	83.8	84.0	101.1	129.9	129.5	97.8
Uganda	104.5	104.2	103.5	108.3	108.5	116.4	105.7	105.3	111.7
Zambia	96.0	93.9	100.3	96.2	94.3	99.8	105.7	102.5	98.9
Zimbabwe	100.3	99.9	103.5	82.4	81.4	101.7	90.0	79.1	99.6
América									
Argentina	99.6	99.6	95.0	98.4	97.9	89.9	104.2	103.7	92.4
Bolivia	101.3	101.9	100.4	108.8	109.1	107.7	115.8	115.8	107.5
Brasil	104.5	104.8	103.9	111.4	112.3	110.9	119.7	119.2	116.0
Canadá	92.3	92.3	103.4	87.0	87.0	107.4	95.9	95.8	99.8
Chile	106.1	106.0	105.5	106.1	105.9	103.9	108.8	108.5	104.3
Colombia	102.6	102.9	103.6	104.6	105.0	105.0	107.7	108.0	107.4
Costa Rica	100.9	100.7	100.5	98.1	97.6	100.3	100.6	99.5	102.5
Cuba	104.6	104.4	96.0	107.1	107.0	91.3	109.0	108.2	89.5
Ecuador	103.4	103.8	106.5	103.4	101.7	109.4	105.6	103.8	113.8
El Salvador	99.4	97.5	101.0	103.0	98.2	110.5	101.0	96.5	105.7
Estados Unidos de América	99.2	99.6	100.2	99.1	98.8	102.6	101.6	101.4	102.9
Guatemala	103.0	102.0	101.6	106.4	102.7	105.4	105.8	103.1	104.0
Haití	99.3	99.2	107.4	101.7	101.6	111.0	103.4	103.3	112.2
México	103.5	103.3	103.6	102.9	102.2	105.2	106.2	105.5	107.6
Panamá	101.2	101.6	104.2	101.9	101.8	102.0	100.0	99.8	96.2
Paraguay	103.0	104.1	93.5	101.9	98.8	93.2	113.8	111.3	97.0
Perú	103.1	102.9	105.0	109.2	108.6	111.5	111.7	110.9	114.7
Rep. Bolívar de Venezuela	104.8	104.7	107.5	102.9	102.6	108.3	95.6	95.3	96.3
República Dominicana	105.7	105.2	103.6	108.8	108.5	105.5	109.2	108.6	107.2
Uruguay	87.7	88.2	87.2	93.1	92.0	93.4	99.4	97.6	93.5
Asia									
Arabia Saudita	116.4	116.3	107.4	114.0	113.9	104.2	117.8	117.7	105.8
Bangladesh	100.5	100.8	100.7	103.1	103.1	104.6	107.0	106.9	105.1
China	99.5	99.5	102.8	102.9	102.9	106.0	105.1	105.2	110.1
Filipinas	104.2	104.2	105.7	109.4	109.2	119.3	111.8	111.6	120.5
India	102.4	102.0	104.4	96.6	96.4	107.1	105.2	105.6	110.8
Indonesia	102.3	102.4	109.1	108.9	109.9	121.7	115.6	116.5	127.1
Japón	98.6	98.6	98.0	99.3	99.2	100.8	95.3	95.3	100.2
Kazajstán	107.8	108.2	102.0	110.4	110.1	106.1	107.8	109.1	111.1
Malasia	105.0	104.8	101.8	106.4	106.3	110.0	113.4	113.5	113.7
Maldivas	103.8	103.8	0.0	113.5	113.5	0.0	131.6	131.6	0.0
Mongolia	83.6	84.2	83.2	76.2	76.5	75.9	64.6	65.1	62.5
Myanmar	108.2	108.1	106.5	111.3	111.0	113.6	119.5	118.7	118.4
Nepal	103.3	103.4	102.0	106.6	106.6	104.4	111.8	111.9	107.3
Pakistán	99.2	99.0	102.8	101.3	100.5	105.8	105.7	104.2	109.3
Rep. Árabe Siria	108.0	107.1	97.8	125.5	118.5	116.3	121.4	116.7	119.9
Rep. de Corea	106.2	105.9	107.5	108.5	108.2	117.0	110.6	110.1	119.5
Rep. Islámica del Irán	102.6	102.3	103.8	110.9	110.3	100.8	111.2	110.6	103.5
Rep. Pop. Dem. de Corea	100.9	100.7	97.2	94.3	94.0	100.8	91.7	91.2	102.3
Sri Lanka	98.7	98.8	108.3	100.3	101.0	109.2	104.0	103.5	111.9
Tailandia	103.9	104.2	107.7	104.5	104.8	114.1	110.0	110.5	112.8

(Continúa)

**ÍNDICE DE PRODUCCIÓN NETA DE PRODUCTOS ALIMENTICIOS, AGRÍCOLAS Y PECUARIOS
POR PAÍSES SELECCIONADOS**

CUADRO 8.1

1a. parte

De 2001 a 2005 ^P

(Base 1999 a 2001=100.0)

PAÍS	2001			2002			2003		
	ALIMEN- TICIOS	AGRÍCOLAS	PECUARIOS	ALIMEN- TICIOS	AGRÍCOLAS	PECUARIOS	ALIMEN- TICIOS	AGRÍCOLAS	PECUARIOS
Asia (Continuación)									
Turquía	96.2	96.3	96.0	101.8	102.0	92.7	103.9	103.5	105.6
Uzbekistán	101.8	101.4	102.0	107.5	105.4	103.8	112.6	107.2	109.4
Viet Nam	103.9	104.5	107.3	112.8	112.3	116.0	117.5	117.3	125.3
Yemen	107.1	107.1	110.9	106.3	106.3	113.0	105.4	105.6	114.0
Europa									
Albania	103.3	102.6	103.4	104.2	103.2	106.2	107.9	106.4	110.6
Alemania	99.6	99.5	100.4	96.7	96.6	100.4	92.7	92.6	100.4
Bélgica	95.5	95.2	97.7	102.4	102.8	102.6	100.2	101.0	99.9
Bulgaria	98.8	100.0	95.0	102.5	103.9	96.5	92.9	94.6	96.2
Dinamarca	100.6	100.5	100.9	99.7	99.7	102.8	100.6	100.5	103.0
España	102.4	102.3	102.1	102.4	102.3	106.3	112.8	112.4	111.9
Estonia	97.3	97.3	97.8	98.9	99.0	104.1	104.1	104.1	104.2
Federación de Rusia	104.2	104.2	99.5	113.3	113.3	103.6	105.9	106.0	104.0
Francia	95.3	95.4	100.0	102.1	102.1	101.9	94.8	94.8	100.5
Grecia	99.1	99.9	100.1	93.1	92.7	102.2	83.8	83.8	99.0
Hungría	111.9	111.8	100.7	96.9	96.9	103.7	94.4	94.4	104.0
Irlanda	98.1	98.1	97.6	94.9	94.9	94.4	96.1	96.1	95.9
Islandia	100.6	100.9	101.0	104.5	103.3	103.1	105.3	104.1	106.1
Islas Feroe	58.8	58.8	100.1	66.1	66.1	100.1	30.3	30.3	100.1
Italia	97.6	97.7	98.9	94.6	94.6	101.1	91.1	91.2	98.9
Letonia	99.0	98.9	100.0	107.6	107.6	96.4	108.7	108.6	101.4
Noruega	96.8	96.8	96.5	96.5	96.6	96.3	100.3	100.3	98.7
Países Bajos	94.5	94.5	95.8	96.1	96.1	95.7	91.6	91.7	90.7
Polonia	102.4	102.3	98.3	102.0	101.9	103.0	103.8	103.6	108.4
Portugal	95.2	95.2	99.3	100.9	100.8	101.2	94.9	94.9	96.3
Reino Unido	92.2	92.1	95.9	99.7	99.5	98.3	97.5	97.4	98.0
Rep. Checa	101.5	101.5	100.9	96.4	96.4	98.4	88.5	88.4	95.9
Rumania	107.9	107.8	98.2	101.3	101.3	105.8	107.8	107.5	115.5
Serbia y Montenegro	98.6	98.7	94.0	103.2	103.4	96.6	101.2	101.1	93.9
Suecia	99.9	99.8	98.5	101.0	100.9	98.5	99.8	99.7	97.5
Ucrania	107.9	107.9	99.9	111.0	111.0	107.1	98.1	98.1	107.7
Oceanía									
Australia	102.4	101.7	101.8	85.0	83.3	97.5	99.7	95.8	95.4
Fiji	95.7	95.8	100.8	99.2	99.1	105.0	92.5	92.6	106.4
Nueva Zelandia	105.3	104.7	105.7	107.1	106.2	107.1	112.9	111.6	113.5
Papua Nueva Guinea	100.6	99.7	103.4	104.2	103.3	107.3	105.9	105.0	110.4

**ÍNDICE DE PRODUCCIÓN NETA DE PRODUCTOS ALIMENTICIOS, AGRÍCOLAS Y PECUARIOS
POR PAÍSES SELECCIONADOS**

CUADRO 8.1
2a. parte y última

De 2001 a 2005 ^P

(Base 1999 a 2001=100.0)

PAÍS	2004			2005		
	ALIMEN- TICIOS	AGRÍCOLAS	PECUARIOS	ALIMEN- TICIOS	AGRÍCOLAS	PECUARIOS
África						
Angola	127.1	126.5	99.9	146.6	145.5	99.4
Argelia	122.3	122.1	107.5	122.4	122.2	107.6
Burkina Faso	110.6	120.0	115.0	109.5	119.0	122.1
Burundi	104.4	106.1	99.8	104.4	102.1	99.9
Camerún	108.6	107.3	101.0	108.1	108.5	101.5
Côte d'Ivoire	102.1	98.2	124.8	101.8	97.9	124.7
Egipto	114.5	114.4	117.2	117.0	116.8	118.9
Etiopía	112.1	112.2	115.8	113.1	113.9	117.7
Ghana	121.0	120.6	113.2	117.4	117.0	112.8
Guinea	114.5	112.0	115.3	115.5	113.0	120.2
Jamahiriya Árabe Libia	102.1	102.3	101.2	102.1	102.3	101.2
Kenya	104.7	104.8	110.8	105.5	105.7	110.8
Madagascar	107.5	106.9	104.4	107.6	107.0	104.5
Mali	111.1	115.1	117.6	117.3	120.2	119.3
Marruecos	132.8	132.2	102.0	119.2	118.9	102.0
Namibia	131.7	131.4	134.2	137.0	136.6	140.6
Níger	102.4	102.0	92.3	102.1	101.7	92.3
Nigeria	106.1	106.1	107.7	106.1	106.1	107.7
Rep. Centroafricana	109.4	105.3	116.8	111.7	107.5	122.2
Rep. Dem. del Congo	97.0	96.7	96.0	97.1	96.8	96.5
Rep. Unida de Tanzania	107.5	109.3	109.3	108.2	110.1	109.7
Rwanda	113.7	113.4	126.0	121.2	120.8	126.5
Senegal	85.4	87.5	103.5	97.9	99.8	108.2
Seychelles	100.5	100.0	102.8	100.5	100.0	102.8
Sudáfrica	107.7	107.1	111.5	112.0	110.9	111.3
Sudán	106.3	107.0	106.6	116.0	116.7	115.6
Túnez	110.7	110.5	97.8	109.9	109.9	101.6
Uganda	109.1	109.2	110.0	109.5	109.6	112.6
Zambia	109.2	105.7	98.9	100.5	97.8	98.9
Zimbabwe	85.1	72.7	99.8	87.1	74.2	99.8
América						
Argentina	104.0	103.7	99.8	113.5	113.2	99.8
Bolivia	116.0	115.9	108.6	116.3	116.2	109.2
Brasil	125.1	126.8	123.6	125.4	126.6	123.6
Canadá	108.0	107.4	104.8	106.9	106.9	108.0
Chile	112.7	112.5	112.0	120.4	120.0	117.7
Colombia	114.2	114.3	114.9	114.9	115.0	115.5
Costa Rica	101.7	100.1	99.1	110.0	107.7	100.2
Cuba	111.9	111.4	85.6	103.1	103.1	91.0
Ecuador	112.1	110.2	116.2	114.5	113.0	117.7
El Salvador	104.8	98.6	109.2	102.9	97.0	109.4
Estados Unidos de América	106.8	107.4	102.3	105.9	106.6	104.4
Guatemala	104.4	100.8	92.5	105.1	101.4	92.5
Haití	100.6	100.5	111.5	100.6	100.5	111.5
México	109.3	108.9	110.6	109.8	109.4	111.9
Panamá	102.5	102.0	98.2	104.5	104.1	99.8
Paraguay	107.7	109.7	97.5	108.7	107.8	98.9
Perú	110.5	110.0	116.5	115.6	115.0	118.2
Rep. Bolívar de Venezuela	92.8	92.6	87.9	94.4	94.3	91.2
República Dominicana	110.1	109.6	113.6	109.6	109.8	114.8
Uruguay	117.9	115.3	108.6	122.2	119.4	114.8
Asia						
Arabia Saudita	114.7	114.6	109.2	114.1	114.1	111.0
Bangladesh	105.0	104.9	105.2	110.5	110.3	105.2
China	106.8	106.9	109.0	105.4	105.4	109.1
Filipinas	117.3	116.9	123.1	114.4	114.1	111.2
India	105.4	106.2	112.8	105.6	106.3	114.1
Indonesia	122.5	122.1	135.9	123.0	123.0	138.1
Japón	96.2	96.2	99.7	97.1	97.1	99.3
Kazajstán	105.3	106.9	118.0	111.6	112.2	123.2
Malasia	118.6	119.9	118.9	125.8	126.5	122.7
Maldivas	113.8	113.8	0.0	91.9	91.9	0.0
Mongolia	77.3	77.1	74.9	73.8	73.7	73.0
Myanmar	122.8	122.0	134.0	124.9	124.1	132.9
Nepal	111.8	112.0	109.8	113.2	113.3	113.0
Pakistán	109.7	111.9	112.6	113.0	113.0	115.5
Rep. Árabe Siria	121.9	118.9	122.7	120.2	117.5	122.7
Rep. de Corea	111.3	110.9	120.7	113.1	112.7	122.4
Rep. Islámica del Irán	113.6	112.8	105.1	114.9	114.2	106.9
Rep. Pop. Dem. de Corea	98.2	97.6	101.2	96.0	95.4	101.2
Sri Lanka	98.5	99.5	114.4	107.0	106.4	119.9
Tailandia	103.1	104.8	99.7	103.6	105.3	100.3

(Continúa)

**ÍNDICE DE PRODUCCIÓN NETA DE PRODUCTOS ALIMENTICIOS, AGRÍCOLAS Y PECUARIOS
POR PAÍSES SELECCIONADOS**

CUADRO 8.1
2a. parte y última

De 2001 a 2005 ^P

(Base 1999 a 2001=100.0)

PAÍS	2004			2005		
	ALIMEN- TICIOS	AGRÍCOLAS	PECUARIOS	ALIMEN- TICIOS	AGRÍCOLAS	PECUARIOS
Asia (Continuación)						
Turquía	104.5	104.4	107.7	106.1	105.0	110.4
Uzbekistán	114.0	113.6	112.0	112.1	114.9	107.6
Viet Nam	123.9	123.6	131.7	125.8	126.6	136.2
Yemen	106.2	106.4	110.7	107.3	107.5	110.7
Europa						
Albania	112.0	110.9	113.8	108.0	106.9	114.3
Alemania	103.0	102.9	102.1	98.0	98.0	100.2
Bélgica	103.4	104.0	102.9	96.7	97.3	96.1
Bulgaria	106.2	108.0	96.6	91.3	93.0	96.7
Dinamarca	101.0	101.0	103.6	101.1	101.1	103.8
España	106.6	106.2	109.4	95.3	95.1	110.3
Estonia	104.0	104.0	108.4	106.3	106.3	104.7
Federación de Rusia	110.1	110.1	103.4	112.4	112.4	103.7
Francia	101.6	101.6	98.3	97.6	97.7	98.9
Grecia	91.5	90.8	96.8	95.5	94.1	98.7
Hungría	110.2	110.2	92.5	107.4	107.5	94.0
Irlanda	99.8	99.8	97.5	97.3	97.4	97.7
Islandia	105.9	105.0	104.9	103.5	102.6	102.4
Islas Feroe	59.4	59.4	100.1	59.4	59.4	100.1
Italia	100.3	100.1	95.3	97.3	97.2	96.7
Letonia	109.0	109.0	105.2	124.5	124.4	109.3
Noruega	103.2	103.2	99.7	103.0	103.0	99.8
Países Bajos	96.8	96.8	93.8	93.3	93.3	92.3
Polonia	109.4	109.3	105.8	101.7	101.6	107.3
Portugal	101.9	101.8	98.7	100.5	100.4	99.3
Reino Unido	98.1	98.0	97.3	97.0	96.9	97.6
Rep. Checa	106.2	106.2	95.7	96.8	96.7	90.8
Rumania	128.3	127.9	110.8	107.4	107.1	110.7
Serbia y Montenegro	112.5	112.3	93.8	108.7	108.6	97.4
Suecia	100.8	100.8	98.5	99.9	99.9	98.5
Ucrania	113.3	113.3	104.8	113.7	113.7	101.6
Oceanía						
Australia	94.4	92.9	92.5	98.3	95.9	95.7
Fiji	95.5	95.3	108.1	95.8	95.7	108.1
Nueva Zelandia	117.9	116.1	116.9	116.6	115.0	115.9
Papua Nueva Guinea	107.7	106.5	112.8	109.7	108.2	116.3

FUENTE: FAO. <http://faostat.fao.org> (consultada el 19 de agosto de 2008).

**SUPERFICIE COSECHADA, VOLUMEN DE PRODUCCIÓN Y RENDIMIENTO
DE ARROZ CON CÁSCARA POR PAÍSES SELECCIONADOS
De 2002 a 2007^P**

CUADRO 8.2

1a. parte

PAÍS	2002			2003		
	SUPERFICIE COSECHADA (Miles de ha)	PRODUCCIÓN (Miles de t)	RENDIMIENTO (kg/ha)	SUPERFICIE COSECHADA (Miles de ha)	PRODUCCIÓN (Miles de t)	RENDIMIENTO (kg/ha)
Total	147 798	569 228	3 851	148 568	584 822	3 936
África	7 649	17 625	2 304	7 976	18 576	2 329
Egipto	650	6 105	9 389	634	6 176	9 748
Nigeria	2 185	2 928	1 340	2 210	3 116	1 410
Madagascar	1 216	2 604	2 141	1 219	2 800	2 296
Guinea	630	1 089	1 729	660	1 147	1 738
Rep. Unida de Tanzania	326	985	3 022	546	1 097	2 011
Côte d'Ivoire	340	647	1 900	340	660	1 941
Otros	2 302	3 267	1 419	2 368	3 580	1 512
América	7 065	31 797	4 501	7 164	32 117	4 483
Brasil	3 146	10 457	3 324	3 181	10 335	3 249
Estados Unidos de América	1 298	9 570	7 374	1 213	9 068	7 477
Colombia	469	2 348	5 007	528	2 861	5 418
Perú	317	2 119	6 688	314	2 132	6 794
Rep. Dominicana	150	731	4 859	131	608	4 631
Cuba	198	692	3 496	205	716	3 499
México	50	227	4 503	60	273	4 555
Otros	1 436	5 654	3 936	1 533	6 123	3 995
Asia	132 376	515 385	3 893	132 793	530 412	3 994
China	28 509	176 342	6 186	26 780	162 304	6 061
India	41 176	107 730	2 616	42 593	132 789	3 118
Indonesia	11 521	51 490	4 469	11 477	52 138	4 543
Bangladesh	10 771	37 593	3 490	10 725	38 361	3 577
Viet Nam	7 504	34 447	4 590	7 452	34 569	4 639
Tailandia	9 988	26 057	2 609	10 193	27 038	2 652
Otros	22 907	81 726	3 568	23 572	83 213	3 530
Europa	556	3 210	5 773	581	3 258	5 608
Italia	219	1 371	6 270	219	1 402	6 413
España	113	819	7 217	118	855	7 277
Grecia	23	166	7 378	23	163	6 996
Rumania	1	1	1 200	0	0	2 410
Otros	201	853	4 248	221	837	3 782
Oceania	152	1 211	7 981	54	459	8 502
Australia	144	1 192	8 278	46	438	9 558
Fiji	6	13	2 142	7	16	2 385
Otros	2	6	3 412	2	6	3 412

CUADRO 8.2
2a. parte

PAÍS	2004			2005		
	SUPERFICIE COSECHADA (Miles de ha)	PRODUCCIÓN (Miles de t)	RENDIMIENTO (kg/ha)	SUPERFICIE COSECHADA (Miles de ha)	PRODUCCIÓN (Miles de t)	RENDIMIENTO (kg/ha)
Total	150 681	607 741	4 033	154 701	631 868	4 084
África	8 378	18 957	2 263	8 756	20 179	2 304
Egipto	646	6 352	9 838	613	6 125	9 987
Nigeria	2 348	3 334	1 420	2 494	3 567	1 430
Madagascar	1 238	3 030	2 447	1 250	3 393	2 714
Guinea	691	1 208	1 748	724	1 272	1 758
Rep. Unida de Tanzania	583	902	1 546	600	957	1 595
Côte d'Ivoire	341	682	1 999	342	704	2 058
Otros	2 531	3 449	1 363	2 733	4 160	1 522
América	7 973	37 298	4 678	8 102	36 441	4 498
Brasil	3 733	13 277	3 557	3 916	13 193	3 369
Estados Unidos de América	1 346	10 540	7 833	1 361	10 125	7 437
Colombia	544	3 016	5 549	470	2 502	5 325
Perú	286	1 845	6 440	358	2 468	6 897
Rep. Dominicana	134	577	4 297	110	592	5 362
Cuba	158	489	3 098	127	368	2 890
México	62	279	4 463	57	291	5 065
Otros	1 710	7 276	4 254	1 702	6 902	4 055
Asia	133 674	547 445	4 095	137 207	571 544	4 166
China	28 616	180 523	6 309	29 116	182 059	6 253
India	41 907	124 697	2 976	43 660	137 690	3 154
Indonesia	11 923	54 088	4 536	11 839	54 151	4 574
Bangladesh	10 248	36 236	3 536	10 524	39 796	3 781
Viet Nam	7 445	36 149	4 855	7 329	35 791	4 883
Tailandia	9 993	28 538	2 856	10 225	30 292	2 963
Otros	23 542	87 214	3 705	24 513	91 766	3 744
Europa	581	3 468	5 973	576	3 344	5 803
Italia	230	1 523	6 632	224	1 413	6 307
España	123	883	7 201	119	824	6 917
Grecia	24	188	7 952	22	159	7 136
Rumania	1	5	4 006	3	14	4 199
Otros	203	868	4 269	207	934	4 501
Oceania	75	574	7 681	60	360	6 055
Australia	66	553	8 331	51	339	6 617
Fiji	7	14	2 209	7	15	2 337
Otros	2	6	3 500	2	6	3 500

**SUPERFICIE COSECHADA, VOLUMEN DE PRODUCCIÓN Y RENDIMIENTO
DE ARROZ CON CÁSCARA POR PAÍSES SELECCIONADOS**

CUADRO 8.2
3a. parte y última

De 2002 a 2007 ^P

PAÍS	2006			2007		
	SUPERFICIE COSECHADA (Miles de ha)	PRODUCCIÓN (Miles de t)	RENDIMIENTO (kg/ha)	SUPERFICIE COSECHADA (Miles de ha)	PRODUCCIÓN (Miles de t)	RENDIMIENTO (kg/ha)
Total	156 302	644 116	4 121	156 688	650 193	4 150
África	9 483	22 014	2 321	9 386	23 483	2 502
Egipto	671	6 755	10 070	668	6 665	9 972
Nigeria	2 725	4 042	1 483	3 000	4 677	1 559
Madagascar	1 291	3 485	2 699	1 300	3 596	2 766
Guinea	758	1 340	1 767	789	1 402	1 777
Rep. Unida de Tanzania	650	1 206	1 855	665	1 240	1 865
Côte d'Ivoire	370	700	1 892	345	677	1 962
Otros	3 018	4 486	1 487	2 619	5 225	1 995
América	6 861	33 809	4 928	6 632	32 857	4 954
Brasil	2 971	11 527	3 880	2 901	11 080	3 819
Estados Unidos de América	1 142	8 788	7 698	1 112	8 956	8 054
Colombia	358	2 248	6 284	360	2 250	6 250
Perú	343	2 468	7 199	339	2 456	7 247
Rep. Dominicana	145	700	4 828	145	710	4 897
Cuba	143	434	3 040	160	500	3 125
México	70	337	4 786	71	295	4 155
Otros	1 690	7 306	4 324	1 544	6 610	4 282
Asia	139 261	583 873	4 193	140 036	590 170	4 214
China	29 463	184 128	6 249	29 230	185 490	6 346
India	43 617	139 137	3 190	44 000	141 134	3 208
Indonesia	11 786	54 455	4 620	12 166	57 049	4 689
Bangladesh	11 200	43 504	3 884	11 200	43 504	3 884
Viet Nam	7 324	35 827	4 891	7 305	35 567	4 869
Tailandia	10 073	29 269	2 906	10 360	27 879	2 691
Otros	25 797	97 553	3 782	25 775	99 548	3 862
Europa	591	3 428	5 804	606	3 498	5 772
Italia	226	1 419	6 277	233	1 493	6 422
España	106	746	7 014	102	701	6 896
Grecia	23	175	7 648	26	201	7 809
Rumania	6	18	3 299	7	23	3 330
Otros	230	1 070	4 654	239	1 080	4 515
Oceanía	106	992	9 332	27	185	6 721
Australia	99	973	9 828	20	163	8 150
Fiji	6	13	2 315	6	15	2 679
Otros	2	6	3 500	2	7	3 514

NOTA: las sumas pueden no coincidir con los totales debido al redondeo de las cifras.

FUENTE: FAO, FAOSTAT. Página en Internet: <http://faostat.fao.org> (consultada el 18 de agosto de 2008).

Para México: De 2002 a 2006: SAGARPA. *Anuario Estadístico de la Producción Agrícola de los Estados Unidos Mexicanos*. (Varios años).

Para 2007: SAGARPA, SIAP. Página en Internet: www.siap.gob.mx (consultada el 5 de septiembre de 2008).

**SUPERFICIE COSECHADA, VOLUMEN DE PRODUCCIÓN Y RENDIMIENTO
DE CEBADA POR PAÍSES SELECCIONADOS**

CUADRO 8.3

1a. parte

De 2002 a 2007 ^P

PAÍS	2002			2003		
	SUPERFICIE COSECHADA (Miles de ha)	PRODUCCIÓN (Miles de t)	RENDIMIENTO (kg/ha)	SUPERFICIE COSECHADA (Miles de ha)	PRODUCCIÓN (Miles de t)	RENDIMIENTO (kg/ha)
Total	55 266	136 691	2 473	57 651	142 099	2 465
África	3 690	3 854	1 044	4 822	5 792	1 201
Argelia	401	416	1 037	782	1 222	1 562
Etiopía	821	1 184	1 441	1 075	1 087	1 011
Marruecos	2 002	1 669	833	2 267	2 620	1 156
Sudáfrica	72	180	2 500	84	240	2 850
Otros	393	405	1 031	613	622	1 015
América	6 100	14 511	2 379	7 464	20 898	2 800
Canadá	3 342	7 468	2 235	4 397	12 164	2 766
Estados Unidos de América	1 669	4 940	2 960	1 913	6 059	3 167
Argentina	246	530	2 150	251	550	2 193
México	282	737	2 609	364	1 082	2 967
Uruguay	103	217	2 114	118	324	2 750
Perú	154	198	1 284	151	194	1 282
Otros	303	422	1 391	270	526	1 949
Asia	12 399	22 711	1 832	11 888	21 445	1 804
Turquía	3 600	8 300	2 306	3 400	8 100	2 382
China	914	3 324	3 637	775	2 717	3 506
Rep. Islámica del Irán	1 670	3 085	1 847	1 510	2 908	1 926
India	660	1 425	2 160	702	1 407	2 006
Rep. Árabe de Siria	1 234	920	745	1 254	1 079	861
Otros	4 321	5 658	1 309	4 248	5 234	1 232
Europa	29 135	91 309	3 134	28 935	83 203	2 875
Alemania	1 970	10 928	5 546	2 075	10 490	5 056
España	3 102	8 362	2 696	3 170	8 698	2 744
Francia	1 641	10 976	6 687	1 758	9 844	5 600
Reino Unido	1 101	6 128	5 566	1 078	6 370	5 909
Polonia	1 051	3 370	3 207	1 016	2 831	2 786
Dinamarca	825	4 121	4 998	710	3 776	5 319
Otros	19 445	47 424	2 439	19 128	41 193	2 154
Oceanía	3 942	4 306	1 092	4 542	10 760	2 369
Australia	3 864	3 865	1 000	4 477	10 382	2 319
Nueva Zelandia	78	441	5 645	65	378	5 848

CUADRO 8.3

2a. parte

PAÍS	2004			2005		
	SUPERFICIE COSECHADA (Miles de ha)	PRODUCCIÓN (Miles de t)	RENDIMIENTO (kg/ha)	SUPERFICIE COSECHADA (Miles de ha)	PRODUCCIÓN (Miles de t)	RENDIMIENTO (kg/ha)
Total	57 600	153 921	2 672	55 731	138 889	2 492
África	5 460	6 273	1 149	4 890	4 576	936
Argelia	915	1 212	1 324	685	1 033	1 509
Etiopía	1 255	1 376	1 096	1 209	1 398	1 157
Marruecos	2 324	2 760	1 188	2 180	1 102	506
Sudáfrica	83	185	2 224	90	225	2 500
Otros	882	740	839	727	818	1 125
América	6 694	21 725	3 246	6 085	18 898	3 106
Canadá	3 841	12 557	3 269	3 634	11 678	3 213
Estados Unidos de América	1 627	6 091	3 743	1 323	4 613	3 487
Argentina	334	1 005	3 007	276	894	3 239
México	326	932	2 859	306	761	2 485
Uruguay	137	407	2 976	90	225	2 500
Perú	143	177	1 238	151	193	1 281
Otros	286	557	1 950	305	534	1 752
Asia	11 871	21 445	1 807	11 978	22 248	1 857
Turquía	3 600	9 000	2 500	3 650	9 500	2 603
China	786	3 222	4 099	831	3 444	4 144
Rep. Islámica del Irán	1 600	2 940	1 837	1 659	2 857	1 722
India	657	1 298	1 975	617	1 207	1 958
Rep. Árabe de Siria	1 291	527	408	1 327	767	578
Otros	3 937	4 458	1 132	3 894	4 473	1 149
Europa	28 880	96 435	3 339	27 990	82 995	2 965
Alemania	1 979	12 993	6 564	1 947	11 522	5 918
España	3 179	10 640	3 347	3 156	4 626	1 466
Francia	1 631	11 032	6 765	1 602	10 313	6 436
Reino Unido	1 010	5 816	5 758	938	5 495	5 858
Polonia	1 014	3 571	3 522	1 113	3 581	3 217
Dinamarca	697	3 589	5 149	705	3 797	5 385
Otros	19 370	48 794	2 519	18 528	43 660	2 356
Oceanía	4 696	8 043	1 713	4 789	10 171	2 124
Australia	4 646	7 740	1 666	4 739	9 869	2 083
Nueva Zelandia	50	303	6 060	50	302	6 062

**SUPERFICIE COSECHADA, VOLUMEN DE PRODUCCIÓN Y RENDIMIENTO
DE CEBADA POR PAÍSES SELECCIONADOS**

CUADRO 8.3
3a. parte y última

De 2002 a 2007 ^P

PAÍS	2 0 0 6			2 0 0 7		
	SUPERFICIE COSECHADA (Miles de ha)	PRODUCCIÓN (Miles de t)	RENDIMIENTO (kg/ha)	SUPERFICIE COSECHADA (Miles de ha)	PRODUCCIÓN (Miles de t)	RENDIMIENTO (kg/ha)
Total	56 563	139 057	2 458	56 609	136 209	2 406
África	5 016	6 161	1 228	4 878	4 798	984
Argelia	812	1 236	1 521	900	1 450	1 611
Etiopía	997	1 410	1 414	1 098	1 500	1 366
Marruecos	2 189	2 535	1 158	1 993	763	383
Sudáfrica	90	236	2 629	73	200	2 725
Otros	928	745	802	813	886	1 089
América	5 592	16 699	2 986	6 771	19 829	2 929
Canadá	3 223	9 573	2 970	4 051	11 822	2 918
Estados Unidos de América	1 194	3 923	3 285	1 420	4 612	3 249
Argentina	338	1 268	3 757	430	1 400	3 256
México	315	869	2 756	286	653	2 283
Uruguay	128	432	3 389	130	435	3 346
Perú	150	192	1 280	155	200	1 290
Otros	244	442	1 811	299	707	2 365
Asia	11 934	22 479	1 884	12 016	21 731	1 808
Turquía	3 650	9 551	2 617	3 600	7 423	2 062
China	862	3 569	4 140	922	3 851	4 177
Rep. Islámica del Irán	1 700	2 900	1 706	1 700	3 000	1 765
India	630	1 221	1 938	646	1 305	2 020
Rep. Árabe de Siria	1 200	700	583	1 250	730	584
Otros	3 892	4 538	1 166	3 898	5 422	1 391
Europa	29 792	89 183	2 993	28 471	83 531	2 934
Alemania	2 025	11 967	5 909	1 934	11 034	5 707
España	3 227	8 318	2 578	3 209	11 684	3 641
Francia	1 693	10 412	6 152	1 691	9 472	5 601
Reino Unido	882	5 239	5 940	885	5 149	5 818
Polonia	1 221	3 161	2 590	1 234	4 066	3 294
Dinamarca	679	3 270	4 816	632	3 104	4 916
Otros	20 066	46 815	2 333	18 886	39 022	2 066
Oceanía	4 229	4 534	1 072	4 472	6 320	1 413
Australia	4 182	4 257	1 018	4 405	5 920	1 344
Nueva Zelanda	47	277	5 884	67	400	5 970

NOTA: las sumas pueden no coincidir con los totales debido al redondeo de las cifras.

FUENTE: FAO. FAOSTAT. Página en Internet: <http://faostat.fao.org> (consultada el 18 de agosto de 2008).

Para México: De 2002 a 2006: SAGARPA. *Anuario Estadístico de la Producción Agrícola de los Estados Unidos Mexicanos*. (Varios años).

Para 2007: SAGARPA. SIAP. Página en Internet: www.siap.gob.mx (consultada el 5 de septiembre de 2008).

**SUPERFICIE COSECHADA, VOLUMEN DE PRODUCCIÓN Y RENDIMIENTO
DE CAFÉ VERDE POR PAÍSES SELECCIONADOS**

CUADRO 8.4

1a. parte

De 2002 a 2007 ^P

PAÍS	2002			2003		
	SUPERFICIE COSECHADA (Miles de ha)	PRODUCCIÓN (Miles de t)	RENDIMIENTO (kg/ha)	SUPERFICIE COSECHADA (Miles de ha)	PRODUCCIÓN (Miles de t)	RENDIMIENTO (kg/ha)
Total	10 217	7 887	772	10 324	7 188	696
África	1 922	997	519	1 967	908	461
Etiopía	250	225	901	250	222	886
Uganda	218	210	963	264	151	571
Côte d'Ivoire	455	182	400	410	140	341
Camerún	140	41	293	160	48	300
Kenya	170	52	305	170	55	326
Rep. Dem. del Congo	82	32	390	82	32	390
Otros	607	255	420	631	260	412
América	5 638	4 853	861	5 679	4 189	738
Brasil	2 371	2 650	1 118	2 396	1 987	830
Colombia	613	697	1 137	575	694	1 207
México	725	313	432	743	311	418
Guatemala	245	222	905	245	244	997
Costa Rica	113	141	1 242	113	132	1 166
El Salvador	161	92	569	161	81	505
Otros	1 410	739	524	1 447	739	511
Asia	2 586	1 972	763	2 607	2 021	775
Indonesia	1 372	682	497	1 382	664	480
India	323	301	932	323	275	851
Filipinas	132	107	809	132	106	807
Tailandia	67	53	798	67	54	809
Otros	691	828	1 198	704	923	1 311
Oceanía	70	65	927	70	69	986
Papua Nueva Guinea	70	65	930	70	69	990
Otros	NS	NS	276	NS	NS	268

CUADRO 8.4

2a. parte

PAÍS	2004			2005		
	SUPERFICIE COSECHADA (Miles de ha)	PRODUCCIÓN (Miles de t)	RENDIMIENTO (kg/ha)	SUPERFICIE COSECHADA (Miles de ha)	PRODUCCIÓN (Miles de t)	RENDIMIENTO (kg/ha)
Total	10 351	7 600	734	10 228	7 133	697
África	2 033	857	422	1 903	766	403
Etiopía	260	156	600	261	172	657
Uganda	264	170	644	263	158	601
Côte d'Ivoire	440	154	350	440	96	217
Camerún	200	54	270	172	48	281
Kenya	170	48	285	170	45	266
Rep. Dem. del Congo	82	32	390	82	32	390
Otros	616	243	394	515	215	418
América	5 610	4 644	828	5 593	4 334	775
Brasil	2 368	2 466	1 041	2 326	2 140	920
Colombia	560	681	1 215	560	693	1 238
México	761	312	411	762	294	386
Guatemala	245	220	899	245	229	935
Costa Rica	113	126	1 111	113	126	1 111
El Salvador	160	83	519	161	88	547
Otros	1 403	756	539	1 426	763	535
Asia	2 639	2 039	773	2 662	1 957	735
Indonesia	1 398	647	463	1 415	640	453
India	328	271	826	329	275	836
Filipinas	131	103	784	128	106	827
Tailandia	71	62	871	70	60	858
Otros	711	956	1 345	721	876	1 215
Oceanía	71	60	850	70	76	1 084
Papua Nueva Guinea	70	60	855	70	76	1 088
Otros	1	NS	227	NS	NS	266

**SUPERFICIE COSECHADA, VOLUMEN DE PRODUCCIÓN Y RENDIMIENTO
DE CAFÉ VERDE POR PAÍSES SELECCIONADOS**

CUADRO 8.4
3a. parte y última

De 2002 a 2007 ^P

PAÍS	2 0 0 6			2 0 0 7		
	SUPERFICIE COSECHADA (Miles de ha)	PRODUCCIÓN (Miles de t)	RENDIMIENTO (kg/ha)	SUPERFICIE COSECHADA (Miles de ha)	PRODUCCIÓN (Miles de t)	RENDIMIENTO (kg/ha)
Total	10 134	7 751	765	10 279	7 743	753
África	1 940	891	459	2 075	999	482
Etiopía	295	241	818	410	326	795
Uganda	220	133	606	265	168	634
Côte d'Ivoire	480	166	346	480	171	356
Camerún	200	45	225	175	48	276
Kenya	170	48	284	170	38	221
Rep. Dem. del Congo	82	32	390	55	21	387
Otros	493	224	455	520	227	437
América	5 630	4 751	844	5 620	4 390	781
Brasil	2 312	2 573	1 113	2 284	2 178	954
Colombia	550	696	1 265	560	710	1 268
México	763	310	406	770	320	416
Guatemala	245	217	884	245	217	884
Costa Rica	115	127	1 104	95	110	1 162
El Salvador	155	78	505	154	95	614
Otros	1 489	749	503	1 512	760	503
Asia	2 504	2 063	824	2 514	2 278	906
Indonesia	1 264	653	517	1 300	666	512
India	329	274	833	329	275	836
Filipinas	126	104	826	127	106	835
Tailandia	69	47	681	68	56	819
Otros	716	985	1 376	690	1 176	1 705
Oceanía	60	47	779	70	76	1 073
Papua Nueva Guinea	60	47	782	70	75	1 077
Otros	NS	NS	269	NS	NS	276

NOTA: las sumas pueden no coincidir con los totales debido al redondeo de las cifras.

FUENTE: FAO. FAOSTAT. Página en Internet: <http://faostat.fao.org> (consultada el 18 de agosto de 2008).

**SUPERFICIE COSECHADA, VOLUMEN DE PRODUCCIÓN Y RENDIMIENTO
DE FRIJOL SECO POR PAÍSES SELECCIONADOS**

CUADRO 8.5

1a. parte

De 2002 a 2007^P

PAÍS	2002			2003		
	SUPERFICIE COSECHADA (Miles de ha)	PRODUCCIÓN (Miles de t)	RENDIMIENTO (kg/ha)	SUPERFICIE COSECHADA (Miles de ha)	PRODUCCIÓN (Miles de t)	RENDIMIENTO (kg/ha)
Total	27 031	19 363	716	27 278	20 676	758
África	4 620	2 930	634	4 538	2 943	648
Uganda	765	535	699	780	525	673
Rep. Unida de Tanzania	370	270	730	375	333	889
Rwanda	358	247	690	357	239	671
Burundi	270	245	908	270	245	907
Camerún	213	187	878	219	193	881
Sudáfrica	45	62	1 388	51	68	1 340
Otros	2 599	1 383	532	2 486	1 338	538
América	8 607	7 687	893	8 158	7 410	908
Brasil	4 141	3 064	740	4 091	3 302	807
Estados Unidos de América	699	1 360	1 945	545	1 021	1 874
México	2 054	1 549	754	1 904	1 415	743
Argentina	257	278	1 083	185	216	1 163
Colombia	108	120	1 109	114	136	1 191
Chile	28	45	1 598	26	48	1 852
Otros	1 321	1 271	963	1 293	1 272	984
Asia	13 394	8 118	606	14 267	9 821	688
India	7 851	2 619	334	9 275	4 231	456
China	1 439	2 058	1 430	1 319	2 080	1 577
Indonesia	344	288	837	312	335	1 075
Turquía	180	250	1 389	162	250	1 543
Tailandia	273	216	791	268	215	805
Otros	3 306	2 686	812	2 933	2 710	924
Europa	360	590	1 638	288	451	1 562
Polonia	24	46	1 939	18	34	1 860
Italia	10	19	1 883	9	13	1 418
España	11	13	1 201	12	15	1 271
Rumania	26	34	1 312	27	40	1 470
Bulgaria	8	8	992	12	12	988
Portugal	11	6	521	11	5	465
Otros	271	464	1 715	200	333	1 664
Oceanía	49	39	792	27	52	1 949
Australia	49	39	792	27	52	1 949

CUADRO 8.5

2a. parte

PAÍS	2004			2005		
	SUPERFICIE COSECHADA (Miles de ha)	PRODUCCIÓN (Miles de t)	RENDIMIENTO (kg/ha)	SUPERFICIE COSECHADA (Miles de ha)	PRODUCCIÓN (Miles de t)	RENDIMIENTO (kg/ha)
Total	26 010	17 786	684	25 236	17 994	713
África	4 571	2 653	580	4 902	2 864	584
Uganda	812	455	560	828	478	577
Rep. Unida de Tanzania	375	280	747	380	290	763
Rwanda	319	198	621	313	200	638
Burundi	240	220	918	275	250	909
Camerún	226	200	885	232	207	889
Sudáfrica	56	80	1 423	49	70	1 416
Otros	2 542	1 220	480	2 824	1 370	485
América	7 611	6 364	836	7 171	6 618	923
Brasil	3 979	2 967	746	3 749	3 022	806
Estados Unidos de América	493	807	1 635	621	1 235	1 990
México	1 678	1 163	693	1 261	827	656
Argentina	121	151	1 255	143	169	1 186
Colombia	112	130	1 160	114	138	1 208
Chile	27	49	1 837	24	45	1 896
Otros	1 202	1 097	913	1 260	1 182	939
Asia	13 505	8 204	607	12 837	7 983	622
India	8 783	2 884	328	8 047	2 631	327
China	1 152	1 758	1 527	1 204	1 805	1 500
Indonesia	318	310	975	309	321	1 038
Turquía	155	250	1 613	141	210	1 487
Tailandia	178	135	759	183	133	727
Otros	2 919	2 866	982	2 953	2 883	977
Europa	289	507	1 755	286	477	1 665
Polonia	20	38	1 859	16	29	1 808
Italia	9	14	1 554	9	19	2 160
España	12	16	1 347	11	18	1 677
Rumania	45	54	1 178	58	42	724
Bulgaria	7	9	1 313	9	10	1 174
Portugal	10	5	446	8	3	358
Otros	185	372	2 012	176	357	2 022
Oceanía	34	58	1 726	40	53	1 313
Australia	34	58	1 726	40	53	1 313

**SUPERFICIE COSECHADA, VOLUMEN DE PRODUCCIÓN Y RENDIMIENTO
DE FRIJOL SECO POR PAÍSES SELECCIONADOS**

CUADRO 8.5
3a. parte y última

De 2002 a 2007 ^P

PAÍS	2 0 0 6			2 0 0 7		
	SUPERFICIE COSECHADA (Miles de ha)	PRODUCCIÓN (Miles de t)	RENDIMIENTO (kg/ha)	SUPERFICIE COSECHADA (Miles de ha)	PRODUCCIÓN (Miles de t)	RENDIMIENTO (kg/ha)
Total	27 196	19 351	712	26 914	19 282	716
África	4 881	2 954	605	4 865	2 889	594
Uganda	849	424	499	870	435	500
Rep. Unida de Tanzania	375	290	773	375	290	773
Rwanda	356	283	795	340	230	676
Burundi	240	220	917	240	220	917
Camerún	230	200	870	225	198	880
Sudáfrica	55	67	1 225	55	68	1 236
Otros	2 776	1 470	529	2 760	1 448	524
América	8 065	7 690	954	7 841	7 508	958
Brasil	4 034	3 458	857	3 907	3 330	852
Estados Unidos de América	622	1 100	1 768	598	1 151	1 923
México	1 723	1 386	804	1 489	994	668
Argentina	235	323	1 373	251	328	1 307
Colombia	115	139	1 204	120	145	1 208
Chile	26	50	1 960	24	50	2 096
Otros	1 309	1 235	943	1 451	1 510	1 041
Asia	13 942	8 261	593	13 920	8 507	611
India	9 120	2 926	321	9 000	3 000	333
China	1 200	1 778	1 482	1 250	1 950	1 560
Indonesia	313	327	1 045	310	320	1 032
Turquía	129	196	1 519	116	174	1 500
Tailandia	153	112	737	144	113	785
Otros	3 028	2 922	965	3 099	2 950	952
Europa	281	410	1 461	259	348	1 347
Polonia	21	28	1 296	22	28	1 302
Italia	8	13	1 597	9	15	1 716
España	11	18	1 660	9	12	1 409
Rumania	57	35	608	19	10	531
Bulgaria	4	5	1 317	5	7	1 394
Portugal	8	4	532	8	4	526
Otros	171	308	1 794	188	272	1 445
Oceanía	28	36	1 286	30	30	1 000
Australia	28	36	1 286	30	30	1 000

NOTA: las sumas pueden no coincidir con los totales debido al redondeo de las cifras.

FUENTE: FAO. FAOSTAT. Página en Internet: <http://faostat.fao.org> (consultada el 18 de agosto de 2008).

Para México: De 2002 a 2006: SAGARPA. *Anuario Estadístico de la Producción Agrícola de los Estados Unidos Mexicanos*. (Varios años).

Para 2007: SAGARPA. SIAP. Página en Internet: www.siap.gob.mx (consultada el 5 de septiembre de 2008).

**SUPERFICIE COSECHADA, VOLUMEN DE PRODUCCIÓN Y RENDIMIENTO
DE MAÍZ POR PAÍSES SELECCIONADOS**

CUADRO 8.6

1a. parte

De 2002 a 2007^P

PAÍS	2002			2003		
	SUPERFICIE COSECHADA (Miles de ha)	PRODUCCIÓN (Miles de t)	RENDIMIENTO (kg/ha)	SUPERFICIE COSECHADA (Miles de ha)	PRODUCCIÓN (Miles de t)	RENDIMIENTO (kg/ha)
Total	138 365	603 043	4 358	143 949	644 885	4 480
África	26 377	43 051	1 632	27 432	45 234	1 649
Sudáfrica	3 533	10 076	2 852	3 651	9 705	2 658
Egipto	828	6 431	7 766	834	6 530	7 829
Etiopía	1 507	2 826	1 875	1 791	2 744	1 532
Rep. Unida de Tanzania	2 737	2 705	988	2 683	2 322	865
Kenya	1 592	2 409	1 513	1 671	2 711	1 622
Zimbabwe	1 318	499	378	1 388	930	670
Otros	14 861	18 106	1 218	15 415	20 293	1 316
América	55 471	317 153	5 717	57 801	361 965	6 262
Estados Unidos de América	28 057	227 767	8 118	28 710	256 278	8 926
Brasil	11 751	35 933	3 058	12 966	48 327	3 727
México	7 119	19 298	2 711	7 521	20 701	2 753
Canadá	1 283	8 999	7 013	1 226	9 587	7 819
Rep. Boliv. de Venezuela	447	1 392	3 111	531	1 823	3 433
Guatemala	602	1 050	1 745	640	1 054	1 646
Otros	6 212	22 715	3 657	6 207	24 194	3 898
Asia	43 053	165 520	3 845	43 787	167 564	3 827
China	24 661	121 497	4 927	24 093	115 998	4 815
India	6 640	11 150	1 679	7 343	14 984	2 041
Indonesia	3 127	9 585	3 065	3 359	10 886	3 241
Filipinas	2 395	4 319	1 803	2 410	4 616	1 915
Tailandia	1 134	4 230	3 729	1 084	4 178	3 855
Rep. Pop. Dem. de Corea	496	1 651	3 326	495	1 725	3 485
Otros	4 599	13 088	2 846	5 003	15 177	3 033
Europa	13 363	76 702	5 740	14 856	69 601	4 685
Francia	1 831	16 440	8 979	1 685	11 991	7 116
Italia	1 112	10 554	9 492	1 163	8 702	7 481
Hungría	1 206	6 121	5 076	1 145	4 532	3 959
Rumania	2 761	8 400	3 042	3 119	9 577	3 070
España	465	4 425	9 514	480	4 339	9 041
Bulgaria	304	1 288	4 236	415	1 161	2 800
Otros	5 684	29 474	5 185	6 850	29 299	4 277
Oceanía	101	617	6 084	73	521	7 161
Australia	83	454	5 470	50	310	6 200
Nueva Zelanda	14	149	10 498	18	197	10 780
Otros	4	14	3 300	4	14	3 095

CUADRO 8.6

2a. parte

PAÍS	2004			2005		
	SUPERFICIE COSECHADA (Miles de ha)	PRODUCCIÓN (Miles de t)	RENDIMIENTO (kg/ha)	SUPERFICIE COSECHADA (Miles de ha)	PRODUCCIÓN (Miles de t)	RENDIMIENTO (kg/ha)
Total	147 423	728 077	4 939	147 759	715 814	4 844
África	27 404	46 510	1 697	28 796	51 116	1 775
Sudáfrica	3 204	9 710	3 031	3 223	11 716	3 635
Egipto	789	6 236	7 909	948	7 698	8 120
Etiopía	1 802	2 906	1 613	1 950	3 912	2 006
Rep. Unida de Tanzania	3 000	3 232	1 077	3 000	3 288	1 096
Kenya	1 351	2 607	1 929	1 771	2 906	1 641
Zimbabwe	1 494	1 686	1 129	1 730	915	529
Otros	15 765	20 133	1 277	16 174	20 682	1 279
América	58 550	399 705	6 827	57 892	379 785	6 560
Estados Unidos de América	29 798	299 914	10 065	30 399	282 311	9 287
Brasil	12 411	41 788	3 367	11 549	35 113	3 040
México	7 696	21 686	2 818	6 606	19 339	2 928
Canadá	1 072	8 837	8 241	1 085	9 332	8 603
Rep. Boliv. de Venezuela	616	2 068	3 356	673	2 193	3 262
Guatemala	680	1 072	1 577	799	1 080	1 352
Otros	6 277	24 340	3 878	6 782	30 417	4 485
Asia	45 646	184 764	4 048	47 165	198 002	4 198
China	25 467	130 434	5 122	26 379	139 498	5 288
India	7 430	14 172	1 907	7 588	14 710	1 938
Indonesia	3 357	11 225	3 344	3 626	12 524	3 454
Filipinas	2 527	5 413	2 142	2 442	5 253	2 151
Tailandia	1 090	4 216	3 869	1 030	3 943	3 829
Rep. Pop. Dem. de Corea	495	1 727	3 489	550	2 062	3 749
Otros	5 280	17 576	3 329	5 550	20 011	3 605
Europa	15 733	96 521	6 135	13 810	86 268	6 247
Francia	1 821	16 372	8 991	1 658	13 688	8 254
Italia	1 197	11 368	9 497	1 113	10 428	9 368
Hungría	1 190	8 332	7 001	1 198	9 050	7 557
Rumania	3 196	14 542	4 550	2 609	10 388	3 982
España	480	4 831	10 069	414	4 120	9 944
Bulgaria	383	2 123	5 540	299	1 586	5 308
Otros	7 466	38 953	5 218	6 519	37 009	5 677
Oceanía	89	576	6 442	96	642	6 707
Australia	70	395	5 633	72	420	5 798
Nueva Zelanda	15	168	11 200	19	210	10 931
Otros	4	13	3 024	4	12	2 981

**SUPERFICIE COSECHADA, VOLUMEN DE PRODUCCIÓN Y RENDIMIENTO
DE MAÍZ POR PAÍSES SELECCIONADOS**

CUADRO 8.6
3a. parte y última

De 2002 a 2007 ^P

PAÍS	2 0 0 6			2 0 0 7		
	SUPERFICIE COSECHADA (Miles de ha)	PRODUCCIÓN (Miles de t)	RENDIMIENTO (kg/ha)	SUPERFICIE COSECHADA (Miles de ha)	PRODUCCIÓN (Miles de t)	RENDIMIENTO (kg/ha)
Total	146 708	699 285	4 766	157 850	784 647	4 971
África	28 285	49 618	1 754	29 001	51 076	1 761
Sudáfrica	2 032	6 935	3 412	2 552	7 339	2 876
Egipto	836	6 909	8 264	868	7 045	8 116
Etiopía	1 793	4 030	2 248	1 468	4 000	2 725
Rep. Unida de Tanzania	3 000	3 373	1 124	3 000	3 400	1 133
Kenya	1 888	3 247	1 720	1 600	3 240	2 025
Zimbabwe	1 713	1 485	867	1 446	953	659
Otros	17 023	23 640	1 389	18 068	25 099	1 389
América	57 292	368 509	6 432	66 070	451 501	6 834
Estados Unidos de América	28 591	267 598	9 360	35 022	332 092	9 482
Brasil	12 613	42 662	3 382	13 828	51 590	3 731
México	7 295	21 893	3 001	7 295	22 500	3 084
Canadá	1 061	8 990	8 474	1 361	10 555	7 754
Rep. Boliv. de Venezuela	701	2 337	3 334	630	2 104	3 340
Guatemala	792	1 184	1 495	660	1 100	1 667
Otros	6 240	23 845	3 821	7 274	31 560	4 339
Asia	47 465	203 342	4 284	48 735	212 828	4 367
China	27 050	145 610	5 383	28 050	151 830	5 413
India	7 856	14 979	1 907	7 770	16 780	2 160
Indonesia	3 346	11 611	3 470	3 451	12 382	3 588
Filipinas	2 571	6 082	2 366	2 720	6 730	2 474
Tailandia	898	3 740	4 164	942	3 619	3 841
Rep. Pop. Dem. de Corea	479	1 836	3 833	496	1 645	3 317
Otros	5 265	19 484	3 701	5 307	19 843	3 739
Europa	13 592	77 334	5 690	13 949	68 608	4 918
Francia	1 503	12 902	8 586	1 481	13 107	8 850
Italia	1 108	9 671	8 729	1 082	9 891	9 144
Hungría	1 215	8 282	6 816	1 251	8 400	6 716
Rumania	2 513	8 985	3 575	2 118	3 687	1 740
España	354	3 461	9 787	365	3 648	10 005
Bulgaria	350	1 588	4 533	214	313	1 459
Otros	6 549	32 446	4 954	7 439	29 562	3 974
Oceanía	74	483	6 489	94	634	6 725
Australia	49	240	4 898	68	387	5 691
Nueva Zelandia	20	227	11 097	21	230	10 952
Otros	5	15	3 156	5	17	3 217

NOTA: las sumas pueden no coincidir con los totales debido al redondeo de las cifras.

FUENTE: FAO. FAOSTAT. Página en Internet: <http://faostat.fao.org> (consultada el 18 de agosto de 2008).

Para México: De 2002 a 2006: SAGARPA. *Anuario Estadístico de la Producción Agrícola de los Estados Unidos Mexicanos*. (Varios años).

Para 2007: SAGARPA. SIAP. Página en Internet: www.siap.gob.mx (consultada el 5 de septiembre de 2008).

**SUPERFICIE COSECHADA, VOLUMEN DE PRODUCCIÓN Y RENDIMIENTO
DE SORGO POR PAÍSES SELECCIONADOS**

CUADRO 8.7

1a. parte

De 2002 a 2007^P

PAÍS	2 0 0 2			2 0 0 3		
	SUPERFICIE COSECHADA (Miles de ha)	PRODUCCIÓN (Miles de t)	RENDIMIENTO (kg/ha)	SUPERFICIE COSECHADA (Miles de ha)	PRODUCCIÓN (Miles de t)	RENDIMIENTO (kg/ha)
Total	41 345	53 696	1 299	44 673	59 209	1 325
África	22 901	20 053	876	25 634	23 453	915
Nigeria	6 849	7 534	1 100	6 935	8 016	1 156
Sudán	5 003	2 825	565	7 081	5 188	733
Etiopía	1 133	1 546	1 365	1 336	1 784	1 336
Burkina Faso	1 484	1 373	925	1 677	1 610	960
Níger	2 241	636	284	2 270	758	334
Sudáfrica	75	258	3 429	95	260	2 723
Otros	6 116	5 880	961	6 240	5 837	935
América	6 364	19 508	3 065	7 260	23 012	3 170
Estados Unidos de América	2 883	9 163	3 178	3 156	10 446	3 310
México	1 744	5 206	2 986	1 973	6 759	3 427
Argentina	540	2 847	5 269	534	2 685	5 028
Brasil	424	787	1 857	754	1 805	2 395
Rep. Boliv. de Venezuela	225	509	2 262	302	614	2 033
Colombia	70	223	3 202	86	300	3 500
Otros	479	773	1 613	456	403	884
Asia	11 099	11 344	1 022	10 951	10 776	984
India	9 300	7 070	760	9 300	7 012	754
China	847	3 347	3 950	726	2 880	3 968
Yemen	331	289	874	295	213	720
Pakistán	338	203	599	393	238	607
Tailandia	81	132	1 632	52	96	1 863
Rep. Pop. Dem. de Corea	10	6	668	10	6	661
Otros	193	298	1 545	176	331	1 877
Europa	156	767	4 911	160	499	3 125
Francia	71	459	6 443	61	231	3 770
Italia	34	215	6 311	31	158	5 180
España	8	29	3 797	6	21	3 320
Hungría	3	5	1 679	4	7	1 706
Otros	40	58	1 462	57	82	1 420
Oceanía	824	2 025	2 456	668	1 469	2 198
Australia	823	2 021	2 456	667	1 465	2 196
Otros	1	4	2 844	1	4	2 844

CUADRO 8.7

2a. parte

PAÍS	2 0 0 4			2 0 0 5		
	SUPERFICIE COSECHADA (Miles de ha)	PRODUCCIÓN (Miles de t)	RENDIMIENTO (kg/ha)	SUPERFICIE COSECHADA (Miles de ha)	PRODUCCIÓN (Miles de t)	RENDIMIENTO (kg/ha)
Total	40 817	58 221	1 426	43 164	59 095	1 369
África	22 411	21 214	947	25 756	24 587	955
Nigeria	7 031	8 578	1 220	7 284	9 178	1 260
Sudán	3 819	2 704	708	6 446	4 275	663
Etiopía	1 311	1 718	1 310	1 512	2 200	1 455
Burkina Faso	1 438	1 399	973	1 422	1 553	1 092
Níger	2 219	600	270	2 477	944	381
Sudáfrica	130	373	2 869	87	260	3 006
Otros	6 462	5 843	904	6 528	6 177	946
América	6 655	24 384	3 664	5 964	21 291	3 570
Estados Unidos de América	2 637	11 523	4 369	2 321	9 981	4 300
México	1 833	7 004	3 822	1 599	5 524	3 454
Argentina	475	2 160	4 547	558	2 894	5 187
Brasil	931	2 159	2 319	788	1 521	1 929
Rep. Boliv. de Venezuela	267	563	2 110	180	385	2 142
Colombia	74	267	3 600	68	253	3 700
Otros	438	707	1 612	449	732	1 631
Asia	10 839	9 944	917	10 547	10 619	1 007
India	9 331	6 681	716	9 092	7 244	797
China	570	2 341	4 106	572	2 554	4 465
Yemen	429	263	614	430	264	613
Pakistán	308	186	606	254	153	600
Tailandia	36	93	2 591	52	95	1 833
Rep. Pop. Dem. de Corea	10	6	661	10	6	661
Otros	157	373	2 380	137	303	2 208
Europa	176	666	3 793	141	584	4 146
Francia	48	257	5 348	51	263	5 149
Italia	34	215	6 285	32	185	5 856
España	7	25	3 435	7	22	3 397
Hungría	5	11	2 034	4	12	3 064
Otros	81	158	1 960	48	101	2 126
Oceanía	735	2 013	2 737	756	2 014	2 663
Australia	734	2 009	2 737	755	2 011	2 663
Otros	1	4	2 836	1	4	2 840

**SUPERFICIE COSECHADA, VOLUMEN DE PRODUCCIÓN Y RENDIMIENTO
DE SORGO POR PAÍSES SELECCIONADOS**

CUADRO 8.7
3a. parte y última

De 2002 a 2007 ^P

PAÍS	2 0 0 6			2 0 0 7		
	SUPERFICIE COSECHADA (Miles de ha)	PRODUCCIÓN (Miles de t)	RENDIMIENTO (kg/ha)	SUPERFICIE COSECHADA (Miles de ha)	PRODUCCIÓN (Miles de t)	RENDIMIENTO (kg/ha)
Total	43 446	58 303	1 342	43 792	64 579	1 475
África	26 695	26 415	990	26 659	27 197	1 020
Nigeria	7 308	9 866	1 350	7 400	10 500	1 419
Sudán	6 759	5 203	770	6 700	5 048	753
Etiopía	1 440	2 313	1 606	1 400	2 300	1 643
Burkina Faso	1 425	1 516	1 064	1 450	1 620	1 117
Níger	2 682	929	346	2 839	975	344
Sudáfrica	37	96	2 584	69	166	2 406
Otros	7 043	6 492	922	6 801	6 588	969
América	5 565	18 077	3 249	6 332	24 419	3 856
Estados Unidos de América	1 998	7 050	3 529	2 754	12 827	4 658
México	1 600	5 519	3 448	1 775	6 203	3 495
Argentina	498	2 328	4 678	610	3 300	5 410
Brasil	722	1 605	2 222	649	1 386	2 136
Rep. Boliv. de Venezuela	256	584	2 280	232	498	2 147
Colombia	42	159	3 786	42	160	3 810
Otros	448	832	1 857	270	45	167
Asia	10 239	11 191	1 093	10 024	11 031	1 100
India	8 667	7 630	880	8 451	7 402	876
China	591	2 588	4 379	560	2 600	4 643
Yemen	453	402	887	476	430	904
Pakistán	292	180	616	300	200	667
Tailandia	32	53	1 645	33	57	1 735
Rep. Pop. Dem. de Corea	9	6	661	10	6	663
Otros	194	332	1 716	196	336	1 720
Europa	180	685	3 812	161	645	3 994
Francia	56	307	5 516	55	318	5 782
Italia	39	222	5 730	35	200	5 744
España	7	28	4 224	6	26	4 262
Hungría	4	14	3 606	4	14	3 500
Otros	75	115	1 531	61	86	1 404
Oceanía	768	1 936	2 519	614	1 287	2 095
Australia	767	1 932	2 519	613	1 283	2 093
Otros	1	4	2 840	1	4	2 843

NOTA: las sumas pueden no coincidir con los totales debido al redondeo de las cifras.

FUENTE: FAO. FAOSTAT. Página en Internet: <http://faostat.fao.org> (consultada el 18 de agosto de 2008).

Para México: De 2002 a 2006: SAGARPA. *Anuario Estadístico de la Producción Agrícola de los Estados Unidos Mexicanos*. (Varios años).

Para 2007: SAGARPA. SIAP. Página en Internet: www.siap.gob.mx (consultada el 5 de septiembre de 2008).

**SUPERFICIE COSECHADA, VOLUMEN DE PRODUCCIÓN Y RENDIMIENTO
DE SOYA POR PAÍSES SELECCIONADOS**

CUADRO 8.8

1a. parte

De 2002 a 2007^P

PAÍS	2002			2003		
	SUPERFICIE COSECHADA (Miles de ha)	PRODUCCIÓN (Miles de t)	RENDIMIENTO (kg/ha)	SUPERFICIE COSECHADA (Miles de ha)	PRODUCCIÓN (Miles de t)	RENDIMIENTO (kg/ha)
Total	78 983	181 914	2 303	83 652	190 767	2 280
África	998	1 052	1 054	1 014	1 030	1 016
Nigeria	540	464	859	555	494	890
Sudáfrica	124	223	1 796	100	137	1 363
Zimbabwe	58	83	1 428	63	93	1 476
Egipto	6	18	2 990	8	29	3 459
Zambia	8	9	1 125	10	12	1 200
Otros	262	255	975	277	265	957
América	60 431	155 268	2 569	63 795	162 278	2 544
Estados Unidos de América	29 339	75 010	2 557	29 330	66 778	2 277
Brasil	16 365	42 769	2 613	18 525	51 919	2 803
Argentina	11 414	30 180	2 644	12 421	34 800	2 802
Paraguay	1 445	3 300	2 283	1 474	4 205	2 852
Canadá	1 024	2 336	2 281	1 049	2 273	2 168
México	56	87	1 532	68	126	1 856
Otros	787	1 587	2 016	929	2 177	2 344
Asia	16 544	23 519	1 422	17 618	25 595	1 453
China	8 722	16 505	1 892	9 313	15 393	1 653
India	6 106	4 655	762	6 555	7 819	1 193
Indonesia	545	673	1 236	527	672	1 275
Rep. Pop. Dem. de Corea	305	350	1 148	307	352	1 147
Japón	150	270	1 803	152	232	1 529
Tailandia	175	260	1 486	158	239	1 506
Otros	542	806	1 486	606	889	1 466
Europa	978	2 012	2 057	1 219	1 855	1 522
Italia	152	587	3 861	152	397	2 611
Serbia y Montenegro	100	244	2 442	131	226	1 720
Rumania	70	146	2 090	122	225	1 840
Francia	75	209	2 787	81	149	1 843
Otros	581	826	1 421	732	858	1 172
Oceanía	32	63	1 969	6	9	1 476
Australia	32	63	1 969	6	9	1 476

CUADRO 8.8

2a. parte

PAÍS	2004			2005		
	SUPERFICIE COSECHADA (Miles de ha)	PRODUCCIÓN (Miles de t)	RENDIMIENTO (kg/ha)	SUPERFICIE COSECHADA (Miles de ha)	PRODUCCIÓN (Miles de t)	RENDIMIENTO (kg/ha)
Total	91 606	205 484	2 243	92 434	214 245	2 318
África	1 059	1 129	1 066	1 091	1 214	1 113
Nigeria	587	528	899	601	565	940
Sudáfrica	135	220	1 630	150	273	1 817
Zimbabwe	50	86	1 731	42	60	1 427
Egipto	14	43	3 027	15	51	3 400
Zambia	10	14	1 400	10	12	1 200
Otros	263	237	902	273	254	928
América	70 169	175 090	2 495	70 346	182 521	2 595
Estados Unidos de América	29 930	85 013	2 840	28 835	83 368	2 891
Brasil	21 539	49 550	2 300	22 949	51 182	2 230
Argentina	14 320	31 500	2 200	14 037	38 300	2 729
Paraguay	1 870	3 584	1 916	1 970	3 988	2 024
Canadá	1 174	3 044	2 594	1 165	3 156	2 708
México	89	133	1 501	96	187	1 947
Otros	1 248	2 266	1 816	1 294	2 340	1 809
Asia	18 964	26 727	1 409	19 251	27 400	1 423
China	9 582	17 404	1 816	9 594	16 350	1 704
India	7 571	6 876	908	7 708	8 274	1 073
Indonesia	565	723	1 280	622	808	1 301
Rep. Pop. Dem. de Corea	300	350	1 167	295	340	1 153
Japón	137	163	1 193	134	225	1 679
Tailandia	146	218	1 490	148	221	1 490
Otros	663	992	1 497	751	1 182	1 575
Europa	1 388	2 479	1 786	1 720	3 065	1 782
Italia	150	518	3 446	152	553	3 630
Serbia y Montenegro	117	318	2 710	131	368	2 811
Rumania	112	299	2 659	131	313	2 392
Francia	59	147	2 510	57	143	2 484
Otros	949	1 197	1 261	1 248	1 689	1 353
Oceanía	27	60	2 214	27	45	1 681
Australia	27	60	2 214	27	45	1 681

**SUPERFICIE COSECHADA, VOLUMEN DE PRODUCCIÓN Y RENDIMIENTO
DE SOYA POR PAÍSES SELECCIONADOS**

CUADRO 8.8
3a. parte y última

De 2002 a 2007 ^P

PAÍS	2 0 0 6			2 0 0 7		
	SUPERFICIE COSECHADA (Miles de ha)	PRODUCCIÓN (Miles de t)	RENDIMIENTO (kg/ha)	SUPERFICIE COSECHADA (Miles de ha)	PRODUCCIÓN (Miles de t)	RENDIMIENTO (kg/ha)
Total	94 926	222 404	2 343	94 899	216 144	2 278
África	1 216	1 425	1 172	1 262	1 486	1 177
Nigeria	630	605	960	650	617	949
Sudáfrica	241	424	1 762	245	430	1 755
Zimbabwe	47	71	1 500	70	112	1 607
Egipto	16	53	3 313	17	55	3 303
Zambia	10	12	1 200	11	13	1 200
Otros	272	261	958	270	259	960
América	72 147	190 398	2 639	72 253	184 083	2 548
Estados Unidos de América	30 191	87 670	2 904	30 562	70 707	2 314
Brasil	22 047	52 465	2 380	20 638	58 197	2 820
Argentina	15 097	40 467	2 680	16 100	45 500	2 826
Paraguay	2 200	3 800	1 727	2 300	3 900	1 696
Canadá	1 201	3 466	2 885	1 169	2 785	2 383
México	54	81	1 496	63	88	1 397
Otros	1 357	2 450	1 806	1 421	2 905	2 044
Asia	19 243	26 914	1 399	19 388	27 757	1 432
China	9 100	15 500	1 703	8 900	15 600	1 753
India	8 334	8 857	1 063	8 550	9 433	1 103
Indonesia	582	749	1 288	574	746	1 298
Rep. Pop. Dem. de Corea	300	345	1 150	300	350	1 167
Japón	142	229	1 614	150	235	1 567
Tailandia	138	215	1 560	139	218	1 564
Otros	648	1 018	1 571	775	1 175	1 518
Europa	2 296	3 612	1 573	1 982	2 781	1 403
Italia	178	551	3 099	133	442	3 334
Serbia y Montenegro	ND	ND	ND	ND	ND	ND
Rumania	177	345	1 943	114	123	1 084
Francia	45	123	2 717	37	102	2 757
Otros	1 895	2 593	1 368	1 699	2 114	1 244
Oceanía	24	55	2 292	14	37	2 643
Australia	24	55	2 292	14	37	2 643

NOTA: las sumas pueden no coincidir con los totales debido al redondeo de las cifras.

FUENTE: FAO. FAOSTAT. Página en Internet: <http://faostat.fao.org> (consultada el 18 de agosto de 2008).

Para México: De 2002 a 2006: SAGARPA. *Anuario Estadístico de la Producción Agrícola de los Estados Unidos Mexicanos*. (Varios años).

Para 2007: SAGARPA. SIAP. Página en Internet: www.siap.gob.mx (consultada el 5 de septiembre de 2008).

**SUPERFICIE COSECHADA, VOLUMEN DE PRODUCCIÓN Y RENDIMIENTO
DE TRIGO POR PAÍSES SELECCIONADOS**

CUADRO 8.9

1a. parte

De 2002 a 2007^P

PAÍS	2 0 0 2			2 0 0 3		
	SUPERFICIE COSECHADA (Miles de ha)	PRODUCCIÓN (Miles de t)	RENDIMIENTO (kg/ha)	SUPERFICIE COSECHADA (Miles de ha)	PRODUCCIÓN (Miles de t)	RENDIMIENTO (kg/ha)
Total	213 703	574 454	2 688	207 564	559 705	2 697
África	7 978	16 966	2 127	9 698	21 456	2 213
Egipto	1 030	6 625	6 434	1 053	6 845	6 500
Etiopía	1 006	1 448	1 439	1 166	1 618	1 387
Argelia	1 398	1 502	1 074	2 048	2 965	1 448
Sudáfrica	941	2 438	2 591	748	1 547	2 068
Marruecos	2 625	3 359	1 279	2 989	5 147	1 722
Otros	977	1 595	1 632	1 694	3 335	1 969
América	37 171	81 061	2 181	41 685	113 235	2 716
Estados Unidos de América	18 544	43 705	2 357	21 474	63 814	2 972
Canadá	8 711	15 961	1 832	10 215	23 049	2 256
Argentina	6 050	12 300	2 033	5 735	14 563	2 539
Brasil	2 105	3 106	1 475	2 560	6 154	2 403
México	635	3 236	5 100	605	2 716	4 491
Chile	426	1 820	4 272	416	1 797	4 323
Otros	701	932	1 331	681	1 143	1 679
Asia	97 042	254 230	2 620	94 517	244 894	2 591
China	23 908	90 290	3 777	21 997	86 488	3 932
India	26 345	72 766	2 762	25 196	65 761	2 610
Pakistán	8 058	18 227	2 262	8 034	19 183	2 388
Turquía	9 300	19 508	2 098	9 100	19 008	2 089
Rep. Islámica del Irán	6 241	12 450	1 995	6 409	13 440	2 097
Arabia Saudita	499	2 436	4 887	517	2 524	4 885
Otros	22 692	38 552	1 699	23 264	38 489	1 654
Europa	60 300	211 764	3 512	48 554	153 668	3 165
Francia	5 230	38 939	7 445	4 876	30 475	6 250
Alemania	3 015	20 818	6 906	2 964	19 260	6 499
Reino Unido	1 996	15 973	8 003	1 837	14 288	7 778
Italia	2 416	7 548	3 125	2 267	6 229	2 748
Hungría	1 110	3 910	3 521	1 114	2 941	2 641
Rumania	2 148	4 421	2 058	1 411	2 479	1 757
Otros	44 385	120 155	2 707	34 086	77 995	2 288
Oceanía	11 212	10 434	931	13 110	26 453	2 018
Australia	11 170	10 132	907	13 067	26 132	2 000
Otros	42	302	7 146	43	321	7 470

CUADRO 8.9

2a. parte

PAÍS	2 0 0 4			2 0 0 5		
	SUPERFICIE COSECHADA (Miles de ha)	PRODUCCIÓN (Miles de t)	RENDIMIENTO (kg/ha)	SUPERFICIE COSECHADA (Miles de ha)	PRODUCCIÓN (Miles de t)	RENDIMIENTO (kg/ha)
Total	216 794	632 314	2 917	220 220	626 562	2 845
África	10 275	22 427	2 183	9 957	20 913	2 100
Egipto	1 095	7 178	6 557	1 254	8 141	6 493
Etiopía	1 457	2 177	1 493	1 570	2 307	1 469
Argelia	2 011	2 731	1 358	1 604	2 415	1 506
Sudáfrica	830	1 687	2 033	805	1 905	2 366
Marruecos	3 064	5 540	1 808	2 966	3 043	1 026
Otros	1 818	3 115	1 713	1 759	3 102	1 764
América	40 216	111 153	2 764	38 816	106 521	2 744
Estados Unidos de América	20 234	58 738	2 903	20 283	57 280	2 824
Canadá	9 389	24 796	2 641	9 404	25 748	2 738
Argentina	6 069	15 960	2 630	4 966	12 574	2 532
Brasil	2 807	5 819	2 073	2 361	4 659	1 973
México	518	2 321	4 478	635	3 015	4 752
Chile	420	1 922	4 571	420	1 852	4 413
Otros	778	1 599	2 055	749	1 392	1 859
Asia	95 872	256 734	2 678	98 817	265 300	2 685
China	21 626	91 952	4 252	22 792	97 445	4 275
India	26 595	72 156	2 713	26 383	68 637	2 602
Pakistán	8 216	19 500	2 373	8 358	21 612	2 586
Turquía	9 300	21 000	2 258	9 250	21 500	2 324
Rep. Islámica del Irán	6 605	14 568	2 206	6 951	14 308	2 058
Arabia Saudita	523	2 776	5 307	489	2 648	5 417
Otros	23 007	34 781	1 512	24 594	39 149	1 592
Europa	56 992	219 776	3 856	59 610	208 420	3 496
Francia	5 237	39 693	7 579	5 278	36 886	6 989
Alemania	3 112	25 427	8 172	3 174	23 693	7 465
Reino Unido	1 990	15 473	7 775	1 867	14 863	7 961
Italia	2 354	8 639	3 670	2 123	7 717	3 635
Hungría	1 174	6 007	5 117	1 131	5 088	4 500
Rumania	2 247	7 812	3 477	2 448	7 341	2 998
Otros	40 879	116 725	2 855	43 589	112 833	2 589
Oceanía	13 438	22 224	1 654	13 019	25 409	1 952
Australia	13 399	21 905	1 635	12 980	25 090	1 933
Otros	39	319	8 165	39	319	8 091

**SUPERFICIE COSECHADA, VOLUMEN DE PRODUCCIÓN Y RENDIMIENTO
DE TRIGO POR PAÍSES SELECCIONADOS**

CUADRO 8.9
3a. parte y última

De 2002 a 2007 ^P

PAÍS	2 0 0 6			2 0 0 7		
	SUPERFICIE COSECHADA (Miles de ha)	PRODUCCIÓN (Miles de t)	RENDIMIENTO (kg/ha)	SUPERFICIE COSECHADA (Miles de ha)	PRODUCCIÓN (Miles de t)	RENDIMIENTO (kg/ha)
Total	214 446	598 441	2 791	217 433	607 045	2 792
África	10 326	25 056	2 427	9 404	19 314	2 054
Egipto	1 287	8 274	6 429	1 139	7 379	6 478
Etiopía	1 538	2 779	1 807	1 351	3 000	2 221
Argelia	1 784	2 688	1 507	2 000	2 600	1 300
Sudáfrica	765	2 105	2 752	632	1 757	2 780
Marruecos	3 107	6 327	2 036	2 572	1 583	615
Otros	1 845	2 883	1 563	1 710	2 996	1 751
América	37 529	98 018	2 612	38 343	98 210	2 561
Estados Unidos de América	18 944	49 316	2 603	20 643	53 603	2 597
Canadá	9 682	25 265	2 610	8 651	20 641	2 386
Argentina	5 507	14 550	2 642	5 500	14 000	2 545
Brasil	1 560	2 485	1 593	1 818	3 998	2 199
México	646	3 378	5 227	692	3 515	5 079
Chile	315	1 404	4 460	282	1 322	4 682
Otros	875	1 620	1 851	756	1 130	1 495
Asia	98 983	272 495	2 753	100 155	285 793	2 854
China	23 270	104 470	4 489	22 980	109 860	4 781
India	26 484	69 355	2 619	28 035	74 890	2 671
Pakistán	8 448	21 277	2 519	8 494	23 520	2 769
Turquía	8 490	20 010	2 357	8 600	17 678	2 056
Rep. Islámica del Irán	6 200	14 500	2 339	6 400	15 000	2 344
Arabia Saudita	462	2 400	5 195	462	2 700	5 844
Otros	25 629	40 483	1 580	25 184	42 145	1 674
Europa	55 774	191 788	3 439	57 146	190 414	3 332
Francia	5 247	35 367	6 741	5 315	33 219	6 250
Alemania	3 115	22 428	7 201	3 005	21 367	7 110
Reino Unido	1 835	14 747	8 037	1 820	13 362	7 342
Italia	1 926	7 182	3 730	2 035	7 260	3 568
Hungría	1 075	4 376	4 072	1 110	3 988	3 594
Rumania	1 992	5 526	2 774	1 905	2 866	1 505
Otros	40 585	102 162	2 517	41 956	108 351	2 582
Oceanía	11 836	11 084	936	12 385	13 314	1 075
Australia	11 798	10 822	917	12 345	13 039	1 056
Otros	38	262	6 895	40	275	6 874

NOTA: las sumas pueden no coincidir con los totales debido al redondeo de las cifras.

FUENTE: FAO. FAOSTAT. Página en Internet: <http://faostat.fao.org> (consultada el 18 de agosto de 2008).

Para México: De 2002 a 2006: SAGARPA. *Anuario Estadístico de la Producción Agrícola de los Estados Unidos Mexicanos*. (Varios años).

Para 2007: SAGARPA. SIAP. Página en Internet: www.siap.gob.mx (consultada el 5 de septiembre de 2008).

**SACRIFICIO, VOLUMEN DE PRODUCCIÓN Y RENDIMIENTO DE CARNE
DE BOVINO POR PAÍSES SELECCIONADOS**

CUADRO 8.10

1a. parte

De 2002 a 2007 ^P

PAÍS	2002			2003		
	ANIMALES SACRIFICADOS (Miles de cabezas)	CARNE EN CANAL (Miles de t)	RENDIMIENTO (kg/cabeza)	ANIMALES SACRIFICADOS (Miles de cabezas)	CARNE EN CANAL (Miles de t)	RENDIMIENTO (kg/cabeza)
Total	282 522	57 748	204	290 134	58 355	201
África	28 477	4 131	145	29 068	4 236	146
Sudáfrica	2 536	574	226	2 517	610	242
Kenya	2 125	319	150	2 285	343	150
Etiopía	3 252	353	108	3 120	338	108
Sudán	2 680	325	121	2 800	340	121
Egipto	1 459	252	173	1 642	287	175
Nigeria	2 148	280	130	2 150	280	130
Rep. Unida de Tanzania	2 300	246	107	2 300	246	107
Marruecos	850	170	200	830	150	181
Madagascar	875	112	127	900	115	128
Malí	796	103	130	870	113	130
Argelia	600	116	193	621	121	195
Uganda	709	106	150	735	110	150
Otros	8 148	1 175	144	8 299	1 184	143
América	108 952	27 798	255	110 573	27 594	250
Estados Unidos de América	36 970	12 427	336	36 686	12 039	328
Brasil	34 500	7 139	207	35 500	7 230	204
Argentina	11 499	2 493	217	12 506	2 658	213
México	7 112	1 468	206	7 190	1 504	209
Canadá	3 837	1 294	337	3 517	1 184	337
Colombia	3 276	675	206	3 250	642	198
Uruguay	1 676	412	246	1 773	424	239
Rep. Boliv. de Venezuela	1 915	429	224	2 007	435	217
Otros	8 166	1 462	179	8 144	1 477	181
Asia	80 528	11 550	143	84 545	12 115	143
China	40 228	5 480	136	44 076	6 020	137
India	13 120	1 351	103	12 960	1 335	103
Japón	1 238	537	433	1 238	496	401
Uzbekistán	2 135	425	199	2 317	456	197
Pakistán	2 270	437	193	2 310	445	193
Indonesia	1 693	330	195	1 790	370	207
Kazajistán	1 902	296	156	2 050	312	152
Irán, Rep. Islámica de	2 100	284	135	2 325	314	135
Turquía	1 774	328	185	1 591	290	183
República de Corea	634	211	333	584	188	322
Otros	13 433	1 871	139	13 305	1 889	142
Europa	52 332	11 644	223	52 509	11 656	222
Federación de Rusia	11 809	1 957	166	12 059	1 990	165
Francia	5 777	1 640	284	5 703	1 632	286
Alemania	4 272	1 316	308	3 969	1 226	309
Italia	4 332	1 134	262	4 210	1 127	268
Reino Unido	2 282	694	304	2 275	699	307
España	2 692	679	252	2 763	706	256
Ucrania	4 741	704	148	5 414	723	134
Irlanda	1 782	540	303	1 863	568	305
Países Bajos	1 876	384	205	1 852	365	197
Polonia	1 920	281	147	1 950	317	163
Bélgica	932	305	328	854	275	322
Otros	9 916	2 009	203	9 597	2 028	211
Oceania	12 232	2 625	215	13 437	2 754	205
Australia	8 587	2 028	236	9 229	2 073	225
Nueva Zelandia	3 533	576	163	4 093	660	161
Otros	112	20	180	115	21	180

**SACRIFICIO, VOLUMEN DE PRODUCCIÓN Y RENDIMIENTO DE CARNE
DE BOVINO POR PAÍSES SELECCIONADOS**

CUADRO 8.10

2a. parte

De 2002 a 2007 ^P

PAÍS	2004			2005		
	ANIMALES SACRIFICADOS (Miles de cabezas)	CARNE EN CANAL (Miles de t)	RENDIMIENTO (kg/cabeza)	ANIMALES SACRIFICADOS (Miles de cabezas)	CARNE EN CANAL (Miles de t)	RENDIMIENTO (kg/cabeza)
Total	294 137	59 608	203	300 854	60 907	202
África	29 216	4 307	147	30 150	4 478	149
Sudáfrica	2 675	655	245	2 785	705	253
Kenya	2 355	350	149	2 665	396	149
Etiopía	3 100	336	108	3 231	350	108
Sudán	2 800	340	121	2 850	350	123
Egipto	1 622	325	200	1 600	320	200
Nigeria	2 154	280	130	2 006	261	130
Rep. Unida de Tanzania	2 300	246	107	2 300	246	107
Marruecos	810	140	173	840	157	187
Madagascar	900	115	128	1 050	134	128
Malí	799	104	130	843	110	130
Argelia	645	125	194	620	120	194
Uganda	707	106	150	707	106	150
Otros	8 349	1 185	142	8 653	1 223	141
América	112 462	28 173	251	115 929	29 249	252
Estados Unidos de América	33 759	11 181	331	33 311	11 243	338
Brasil	36 500	7 774	213	39 430	8 592	218
Argentina	14 296	3 024	212	14 252	2 980	209
México	7 650	1 544	202	7 666	1 558	203
Canadá	4 438	1 496	337	4 474	1 497	334
Colombia	3 630	717	198	3 900	792	203
Uruguay	2 170	544	251	2 421	600	248
Rep. Boliv. de Venezuela	1 673	376	225	1 914	425	222
Otros	8 346	1 517	182	8 561	1 563	183
Asia	88 802	12 832	144	94 102	13 188	140
China	46 973	6 449	137	52 002	6 791	131
India	12 985	1 337	103	12 950	1 334	103
Japón	1 253	514	410	1 225	499	408
Uzbekistán	2 778	494	178	2 878	518	180
Pakistán	2 360	455	193	2 400	465	194
Indonesia	1 733	448	258	1 514	359	237
Kazajstán	2 150	330	153	2 250	345	153
Irán, Rep. Islámica de	2 495	337	135	2 532	343	135
Turquía	1 857	365	197	1 630	322	197
República de Corea	576	186	323	612	195	318
Otros	13 642	1 918	141	14 109	2 017	143
Europa	50 316	11 533	229	47 904	11 159	233
Federación de Rusia	11 723	1 951	166	10 672	1 794	168
Francia	5 353	1 565	292	5 270	1 517	288
Alemania	4 141	1 258	304	3 773	1 167	309
Italia	4 197	1 145	273	4 078	1 102	270
Reino Unido	2 345	719	307	2 413	762	316
España	2 732	714	261	2 758	715	259
Ucrania	4 480	618	138	3 821	562	147
Irlanda	1 815	564	311	1 685	546	324
Países Bajos	1 960	386	197	1 969	396	201
Polonia	1 314	311	236	1 258	310	246
Bélgica	843	281	333	823	271	329
Otros	9 413	2 021	215	9 384	2 018	215
Oceania	13 341	2 763	207	12 769	2 834	222
Australia	8 779	2 033	232	8 854	2 162	244
Nueva Zelandia	4 447	709	159	3 802	652	171
Otros	115	21	180	113	20	181

**SACRIFICIO, VOLUMEN DE PRODUCCIÓN Y RENDIMIENTO DE CARNE
DE BOVINO POR PAÍSES SELECCIONADOS
De 2002 a 2007^P**

CUADRO 8.10
3a. parte y última

PAÍS	2006			2007		
	ANIMALES SACRIFICADOS (Miles de cabezas)	CARNE EN CANAL (Miles de t)	RENDIMIENTO (kg/cabeza)	ANIMALES SACRIFICADOS (Miles de cabezas)	CARNE EN CANAL (Miles de t)	RENDIMIENTO (kg/cabeza)
Total	297 158	61 015	205	301 274	61 859	205
África	30 512	4 596	151	30 685	4 629	151
Sudáfrica	3 053	804	263	3 050	805	264
Kenya	2 500	376	151	2 600	390	150
Etiopía	3 450	374	108	3 250	350	108
Sudán	2 900	350	121	2 800	340	121
Egipto	1 600	320	200	1 600	320	200
Nigeria	2 185	284	130	2 211	287	130
Rep. Unida de Tanzania	2 300	247	107	2 300	247	107
Marruecos	770	160	208	770	160	208
Madagascar	1 150	147	128	1 150	147	128
Mali	780	101	130	1 030	134	130
Argelia	627	122	195	623	121	194
Uganda	707	106	150	707	106	150
Otros	8 490	1 205	142	8 594	1 221	142
América	113 279	28 946	256	113 082	29 113	257
Estados Unidos de América	33 850	11 910	352	33 720	12 044	357
Brasil	36 550	7 800	213	36 600	7 900	216
Argentina	13 403	2 800	209	13 500	2 830	210
México	7 860	1 613	205	7 969	1 635	205
Canadá	4 155	1 391	335	3 900	1 279	328
Colombia	3 950	790	200	3 950	790	200
Uruguay	2 621	560	214	2 700	570	211
Rep. Boliv. de Venezuela	2 174	490	225	1 920	430	224
Otros	8 717	1 592	183	8 823	1 635	185
Asia	94 579	13 676	145	96 762	13 993	145
China	51 876	7 156	138	53 000	7 250	137
India	12 510	1 289	103	12 450	1 282	103
Japón	1 216	497	408	1 200	491	409
Uzbekistán	3 065	552	180	3 200	586	183
Pakistán	2 525	486	192	2 930	562	192
Indonesia	1 530	396	259	1 600	418	261
Kazajistán	2 380	370	155	2 500	384	154
Irán, Rep. Islámica de	2 585	349	135	2 620	354	135
Turquía	1 751	341	195	1 800	351	195
República de Corea	630	224	355	665	237	356
Otros	14 510	2 018	139	14 797	2 077	140
Europa	46 552	11 057	238	47 675	11 212	235
Federación de Rusia	9 640	1 705	177	10 445	1 828	175
Francia	5 100	1 473	289	5 033	1 450	288
Alemania	3 807	1 193	313	3 800	1 190	313
Italia	4 045	1 109	274	4 000	1 100	275
Reino Unido	2 644	847	320	2 650	850	321
España	2 585	671	260	2 712	705	260
Ucrania	3 724	568	152	3 710	563	152
Irlanda	1 773	572	323	1 750	560	320
Países Bajos	1 921	384	200	1 910	382	200
Polonia	1 463	355	243	1 440	355	247
Bélgica	819	265	323	810	262	323
Otros	9 030	1 914	212	9 415	1 967	209
Oceania	12 236	2 740	224	13 070	2 913	223
Australia	8 401	2 077	247	9 300	2 261	243
Nueva Zelandia	3 726	643	173	3 661	632	173
Otros	108	20	180	109	20	180

NOTA: las sumas pueden no coincidir con los totales debido al redondeo de las cifras.

FUENTE: FAO. FAOSTAT. Página en Internet: <http://faostat.fao.org> (consultada el 18 de agosto de 2008).

Para México: de 2002 a 2006: SAGARPA. *Anuario Estadístico de la Producción Pecuaria de los Estados Unidos Mexicanos*. (Varios años).

Para 2007: SAGARPA. SIAP. Página en Internet: www.siap.gob.mx (consultada el 5 de septiembre de 2008).

**SACRIFICIO, VOLUMEN DE PRODUCCIÓN Y RENDIMIENTO DE CARNE
DE OVINO POR PAÍSES SELECCIONADOS**

CUADRO 8.11

1a. parte

De 2002 a 2007 ^P

PAÍS	2 0 0 2			2 0 0 3		
	ANIMALES SACRIFICADOS (Miles de cabezas)	CARNE EN CANAL (Miles de t)	RENDIMIENTO (kg/cabeza)	ANIMALES SACRIFICADOS (Miles de cabezas)	CARNE EN CANAL (Miles de t)	RENDIMIENTO (kg/cabeza)
Total	490 567	7 672	16	503 055	7 822	16
África	75 884	1 091	14	77 265	1 113	14
Argelia	9 700	165	17	9 700	165	17
Sudán	9 000	144	16	9 000	144	16
Marruecos	6 900	110	16	7 000	105	15
Sudáfrica	6 500	105	16	6 200	120	19
Nigeria	8 800	97	11	9 000	99	11
Etiopía	4 725	48	10	5 264	53	10
Túnez	3 950	58	15	3 850	51	13
Egipto	2 085	52	25	1 934	50	26
Jamahiriya Árabe Libia	1 610	24	15	1 610	24	15
Otros	22 614	288	13	23 707	302	13
América	24 354	395	16	24 326	391	16
Estados Unidos de América	3 351	101	30	3 042	92	30
Brasil	4 286	69	16	4 255	68	16
Argentina	4 649	50	11	4 780	52	11
México	1 997	38	19	2 173	42	19
Perú	2 550	31	12	2 535	32	13
Uruguay	1 865	31	17	1 593	27	17
Bolivia	1 920	17	9	2 070	18	9
Otros	3 737	58	15	3 877	61	16
Asia	244 417	3 727	15	254 948	3 913	15
China	114 808	1 680	15	128 000	1 892	15
Rep. Islámica del Irán	19 170	345	18	19 200	346	18
Turquía	18 100	286	16	16 900	267	16
India	21 811	254	12	17 625	216	12
Rep. Árabe de Siria	10 200	184	18	10 500	189	18
Pakistán	9 700	159	16	9 800	161	16
Mongolia	3 740	75	20	3 104	62	20
Otros	46 889	744	16	49 819	780	16
Europa	84 700	1 295	15	85 412	1 262	15
Reino Unido	14 993	307	20	15 095	303	20
España	20 951	237	11	20 782	236	11
Francia	6 962	128	18	6 949	129	19
Grecia	7 531	82	11	7 351	80	11
Italia	6 348	58	9	6 304	58	9
Rumania	3 973	51	13	6 115	62	10
Bulgaria	2 000	47	23	1 133	13	11
Otros	21 944	385	18	21 684	381	18
Oceanía	61 212	1 165	19	61 105	1 143	19
Australia	31 841	644	20	30 527	597	20
Nueva Zelandia	29 365	521	18	30 573	546	18
Otros	5	NS	15	5	NS	15

**SACRIFICIO, VOLUMEN DE PRODUCCIÓN Y RENDIMIENTO DE CARNE
DE OVINO POR PAÍSES SELECCIONADOS**

CUADRO 8.11

2a. parte

De 2002 a 2007 ^P

PAÍS	2 0 0 4			2 0 0 5		
	ANIMALES SACRIFICADOS (Miles de cabezas)	CARNE EN CANAL (Miles de t)	RENDIMIENTO (kg/cabeza)	ANIMALES SACRIFICADOS (Miles de cabezas)	CARNE EN CANAL (Miles de t)	RENDIMIENTO (kg/cabeza)
Total	519 608	8 178	16	539 025	8 499	16
África	79 305	1 132	14	81 207	1 162	14
Argelia	10 135	172	17	10 475	178	17
Sudán	9 100	145	16	9 260	148	16
Marruecos	7 200	105	15	7 100	115	16
Sudáfrica	6 042	120	20	6 141	115	19
Nigeria	9 150	101	11	9 109	100	11
Etiopía	5 981	60	10	6 821	69	10
Túnez	4 000	52	13	4 200	53	13
Egipto	1 617	40	25	1 700	43	25
Jamahiriya Árabe Libia	1 610	24	15	1 610	24	15
Otros	24 469	312	13	24 792	317	13
América	25 010	404	16	25 557	411	16
Estados Unidos de América	2 906	90	31	2 763	85	31
Brasil	4 750	76	16	4 750	76	16
Argentina	4 700	52	11	4 700	52	11
México	2 260	44	20	2 310	46	20
Perú	2 710	34	12	2 691	34	13
Uruguay	1 568	27	17	2 000	34	17
Bolivia	2 118	18	8	2 118	18	8
Otros	3 998	63	16	4 226	67	16
Asia	274 547	4 278	16	288 210	4 502	16
China	146 480	2 240	15	158 450	2 431	15
Rep. Islámica del Irán	19 300	348	18	19 500	351	18
Turquía	17 300	273	16	17 200	272	16
India	18 928	225	12	19 110	241	13
Rep. Árabe de Siria	10 800	194	18	9 995	180	18
Pakistán	9 800	161	16	10 300	162	16
Mongolia	3 204	65	20	3 300	67	20
Otros	48 735	771	16	50 355	798	16
Europa	85 479	1 286	15	85 908	1 286	15
Reino Unido	15 161	312	21	16 284	331	20
España	20 214	231	11	19 391	224	12
Francia	5 459	102	19	5 337	99	19
Grecia	8 673	94	11	8 612	93	11
Italia	6 612	59	9	6 489	59	9
Rumania	5 202	67	13	5 102	49	10
Bulgaria	1 207	14	12	1 538	18	12
Otros	22 951	406	18	23 156	414	18
Oceanía	55 267	1 079	20	58 142	1 138	20
Australia	26 983	561	21	28 773	595	21
Nueva Zelandia	28 280	518	18	29 364	543	18
Otros	5	NS	15	5	NS	15

**SACRIFICIO, VOLUMEN DE PRODUCCIÓN Y RENDIMIENTO DE CARNE
DE OVINO POR PAÍSES SELECCIONADOS
De 2002 a 2007 ^P**

CUADRO 8.11
3a. parte y última

PAÍS	2006			2007		
	ANIMALES SACRIFICADOS (Miles de cabezas)	CARNE EN CANAL (Miles de t)	RENDIMIENTO (kg/cabeza)	ANIMALES SACRIFICADOS (Miles de cabezas)	CARNE EN CANAL (Miles de t)	RENDIMIENTO (kg/cabeza)
Total	557 720	8 735	16	564 792	8 893	16
África	82 913	1 185	14	83 390	1 189	14
Argelia	10 867	185	17	10 800	182	17
Sudán	9 260	148	16	9 260	148	16
Marruecos	8 480	120	14	8 480	120	14
Sudáfrica	6 236	117	19	6 250	118	19
Nigeria	9 400	103	11	9 597	106	11
Etiopía	7 775	79	10	7 800	79	10
Túnez	4 000	56	14	4 000	56	14
Egipto	1 700	43	25	1 700	43	25
Jamahiriya Árabe Libia	1 668	28	17	1 670	28	17
Otros	23 527	306	13	23 832	310	13
América	24 978	409	16	24 872	416	17
Estados Unidos de América	2 768	84	30	2 528	83	33
Brasil	4 760	77	16	4 770	78	16
Argentina	4 600	52	11	4 650	52	11
México	2 390	48	20	2 488	49	20
Perú	2 696	34	13	2 700	35	13
Uruguay	1 865	31	17	1 900	32	17
Bolivia	1 800	18	10	1 800	18	10
Otros	4 099	66	16	4 036	69	17
Asia	302 611	4 689	15	306 665	4 784	16
China	168 200	2 540	15	170 000	2 600	15
Rep. Islámica del Irán	21 600	389	18	21 600	390	18
Turquía	17 200	272	16	17 200	272	16
India	19 322	240	12	19 538	243	12
Rep. Árabe de Siria	13 000	200	15	13 000	200	15
Pakistán	10 200	172	17	10 600	179	17
Mongolia	3 440	70	20	3 500	72	21
Otros	49 649	806	16	51 227	828	16
Europa	86 644	1 284	15	86 868	1 296	15
Reino Unido	16 414	330	20	16 450	330	20
España	19 851	230	12	19 526	225	11
Francia	5 280	99	19	5 014	95	19
Grecia	8 550	97	11	8 600	95	11
Italia	6 598	59	9	6 600	59	9
Rumania	5 151	42	8	5 580	57	10
Bulgaria	1 571	18	12	1 600	18	11
Otros	23 229	408	18	23 499	417	18
Oceanía	60 574	1 168	19	62 997	1 208	19
Australia	30 495	626	21	30 975	635	21
Nueva Zelandia	30 074	542	18	32 018	573	18
Otros	4	NS	16	4	NS	16

NOTA: las sumas pueden no coincidir con los totales debido al redondeo de las cifras.

FUENTE: FAO. FAOSTAT. Página en Internet: <http://faostat.fao.org> (consultada el 18 de agosto de 2008).

Para México: de 2002 a 2006: SAGARPA. *Anuario Estadístico de la Producción Pecuaria de los Estados Unidos Mexicanos*. (Varios años).

Para 2007: SAGARPA. SIAP. Página en Internet: www.siap.gob.mx (consultada el 5 de septiembre de 2008).

**SACRIFICIO, VOLUMEN DE PRODUCCIÓN Y RENDIMIENTO DE CARNE
DE CAPRINO POR PAÍSES SELECCIONADOS**

CUADRO 8.12

1a. parte

De 2002 a 2007 ^P

PAÍS	2002			2003		
	ANIMALES SACRIFICADOS (Miles de cabezas)	CARNE EN CANAL (Miles de t)	RENDIMIENTO (kg/cabeza)	ANIMALES SACRIFICADOS (Miles de cabezas)	CARNE EN CANAL (Miles de t)	RENDIMIENTO (kg/cabeza)
Total	337 151	4 029	12	345 396	4 225	12
África	67 752	819	12	69 377	846	12
Sudán	9 700	126	13	9 700	138	14
Nigeria	11 200	142	13	11 200	142	13
Malí	2 970	42	14	3 289	46	14
Etiopía	3 850	33	9	4 200	36	9
Kenya	3 150	35	11	3 300	36	11
Sudáfrica	2 240	36	16	2 240	36	16
Rep. Unida de Tanzania	2 550	31	12	2 600	31	12
Níger	2 100	25	12	2 300	28	12
Marruecos	1 550	15	10	1 600	13	8
Otros	28 443	335	12	28 948	340	12
América	9 856	134	14	9 831	136	14
México	2 646	42	16	2 592	42	16
Brasil	2 650	40	15	2 553	41	16
Argentina	1 400	9	7	1 450	10	7
Perú	502	6	12	529	6	12
Bolivia	525	6	11	526	6	11
Haití	435	7	15	436	7	15
Chile	295	5	18	285	5	18
Rep. Boliv. de Venezuela	419	5	12	435	5	12
Otros	984	14	14	1 025	15	14
Asia	246 800	2 937	12	253 839	3 101	12
China	118 146	1 490	13	131 715	1 683	13
India	50 038	469	9	40 847	398	10
Pakistán	19 700	333	17	20 290	345	17
Bangladesh	19 600	137	7	21 000	147	7
Rep. Islámica del Irán	7 478	105	14	7 500	105	14
Indonesia	5 820	58	10	6 386	64	10
Turquía	3 000	47	16	2 900	45	16
Nepal	3 414	39	11	3 470	40	11
Otros	19 604	260	13	19 731	275	14
Europa	11 980	122	10	11 578	126	11
Grecia	4 519	45	10	4 225	47	11
España	1 830	15	8	1 685	14	8
Albania	900	7	8	900	7	8
Otros	4 731	55	12	4 767	57	12
Oceanía	764	16	21	771	17	22
Australia	551	14	25	570	14	25
Nueva Zelandia	121	1	11	126	1	11
Otros	92	1	13	76	1	13

**SACRIFICIO, VOLUMEN DE PRODUCCIÓN Y RENDIMIENTO DE CARNE
DE CAPRINO POR PAÍSES SELECCIONADOS**

CUADRO 8.12

2a. parte

De 2002 a 2007 ^P

PAÍS	2 0 0 4			2 0 0 5		
	ANIMALES SACRIFICADOS (Miles de cabezas)	CARNE EN CANAL (Miles de t)	RENDIMIENTO (kg/cabeza)	ANIMALES SACRIFICADOS (Miles de cabezas)	CARNE EN CANAL (Miles de t)	RENDIMIENTO (kg/cabeza)
Total	372 649	4 498	12	389 828	4 774	12
África	72 470	877	12	74 494	943	13
Sudán	9 857	139	14	10 500	186	18
Nigeria	11 580	147	13	11 633	148	13
Malí	3 461	48	14	3 465	49	14
Etiopía	5 198	44	8	5 727	49	9
Kenya	3 750	41	11	3 850	42	11
Sudáfrica	2 260	36	16	2 270	37	16
Rep. Unida de Tanzania	2 550	31	12	2 550	31	12
Níger	2 350	28	12	2 600	31	12
Marruecos	1 983	18	9	1 963	21	11
Otros	29 482	344	12	29 937	350	12
América	9 865	137	14	9 809	138	14
México	2 546	42	17	2 469	42	17
Brasil	2 553	41	16	2 553	41	16
Argentina	1 450	10	7	1 450	10	7
Perú	540	7	12	536	7	13
Bolivia	526	6	11	526	6	11
Haití	400	6	15	400	6	15
Chile	290	5	18	295	5	18
Rep. Boliv. de Venezuela	458	5	12	468	6	12
Otros	1 102	16	14	1 112	16	14
Asia	276 448	3 329	12	292 020	3 540	12
China	137 081	1 756	13	150 141	1 927	13
India	53 868	509	9	54 110	521	10
Pakistán	20 900	357	17	21 800	370	17
Bangladesh	22 600	158	7	24 200	169	7
Rep. Islámica del Irán	7 520	105	14	7 970	111	14
Indonesia	5 713	57	10	5 060	51	10
Turquía	2 900	45	16	2 800	43	15
Nepal	3 525	41	12	3 626	42	11
Otros	22 341	302	14	22 313	306	14
Europa	12 959	135	10	12 480	131	10
Grecia	5 690	58	10	5 602	57	10
España	1 604	13	8	1 581	14	9
Albania	982	8	8	900	7	8
Otros	4 684	56	12	4 397	53	12
Oceanía	907	19	21	1 025	23	22
Australia	660	17	25	808	20	25
Nueva Zelandia	140	2	11	131	1	11
Otros	107	1	13	86	1	13

**SACRIFICIO, VOLUMEN DE PRODUCCIÓN Y RENDIMIENTO DE CARNE
DE CAPRINO POR PAÍSES SELECCIONADOS**

CUADRO 8.12
3a. parte y última

De 2002 a 2007 ^P

PAÍS	2 0 0 6			2 0 0 7		
	ANIMALES SACRIFICADOS (Miles de cabezas)	CARNE EN CANAL (Miles de t)	RENDIMIENTO (kg/cabeza)	ANIMALES SACRIFICADOS (Miles de cabezas)	CARNE EN CANAL (Miles de t)	RENDIMIENTO (kg/cabeza)
Total	402 136	5 075	13	402 665	5 143	13
África	77 109	942	12	76 628	934	12
Sudán	13 285	186	14	13 285	186	14
Nigeria	11 603	147	13	11 719	149	13
Malí	3 625	51	14	3 773	53	14
Etiopía	6 390	54	9	5 300	45	8
Kenya	3 300	38	12	3 300	39	12
Sudáfrica	2 270	36	16	2 270	37	16
Rep. Unida de Tanzania	2 550	31	12	2 550	31	12
Níger	2 250	27	12	2 300	28	12
Marruecos	1 970	22	11	1 970	17	9
Otros	29 866	349	12	30 161	351	12
América	10 445	156	15	10 668	165	15
México	2 486	43	17	2 550	45	18
Brasil	2 555	41	16	2 560	43	17
Argentina	1 450	10	7	1 500	10	7
Perú	529	7	13	530	7	13
Bolivia	525	6	11	525	6	11
Haití	400	6	15	400	6	15
Chile	300	5	18	320	6	18
Rep. Boliv. de Venezuela	222	2	11	470	6	12
Otros	1 977	37	18	1 813	37	20
Asia	301 641	3 829	13	302 278	3 895	13
China	156 409	2 161	14	158 000	2 250	14
India	54 200	525	10	54 300	527	10
Pakistán	23 500	392	17	20 500	350	17
Bangladesh	26 000	182	7	27 900	195	7
Rep. Islámica del Irán	7 540	106	14	7 550	106	14
Indonesia	6 500	65	10	6 340	63	10
Turquía	2 900	45	16	2 900	45	16
Nepal	3 650	43	12	3 700	43	12
Otros	20 942	311	15	21 088	315	15
Europa	12 046	127	11	12 172	129	11
Grecia	5 503	59	11	5 500	58	11
España	1 454	12	8	1 395	12	9
Albania	945	7	8	925	7	8
Otros	4 144	49	12	4 352	52	12
Oceanía	896	20	22	919	20	22
Australia	685	17	25	690	17	25
Nueva Zelandia	120	1	11	137	2	12
Otros	91	1	14	92	1	15

NOTA: las sumas pueden no coincidir con los totales debido al redondeo de las cifras.

FUENTE: FAO. FAOSTAT. Página en Internet: <http://faostat.fao.org> (consultada el 18 de agosto de 2008).

Para México: de 2002 a 2006: SAGARPA. *Anuario Estadístico de la Producción Pecuaria de los Estados Unidos Mexicanos*. (Varios años).

Para 2007: SAGARPA. SIAP. Página en Internet: www.siap.gob.mx (consultada el 5 de septiembre de 2008).

**SACRIFICIO, VOLUMEN DE PRODUCCIÓN Y RENDIMIENTO DE CARNE
DE CERDO POR PAÍSES SELECCIONADOS**

CUADRO 8.13

1a. parte

De 2002 a 2007 ^P

PAÍS	2 0 0 2			2 0 0 3		
	ANIMALES SACRIFICADOS (Miles de cabezas)	CARNE EN CANAL (Miles de t)	RENDIMIENTO (kg/cabeza)	ANIMALES SACRIFICADOS (Miles de cabezas)	CARNE EN CANAL (Miles de t)	RENDIMIENTO (kg/cabeza)
Total	1 216 166	95 026	78	1 253 590	98 218	78
África	15 426	722	47	15 834	762	48
Nigeria	4 278	193	45	4 449	200	45
Sudáfrica	1 959	111	57	1 977	134	68
Madagascar	310	22	70	350	25	70
Uganda	1 400	84	60	1 450	87	60
Rep. Dem. del Congo	538	24	44	539	24	44
Otros	6 941	289	42	7 069	292	41
América	196 424	16 162	82	197 790	16 577	84
Estados Unidos de América	100 378	8 929	89	101 043	9 056	90
Brasil	37 560	2 798	74	38 000	3 059	81
Canadá	22 154	1 858	84	22 463	1 882	84
México	13 851	1 070	77	13 392	1 035	77
Argentina	2 235	165	74	2 002	150	75
Rep. Boliv. de Venezuela	1 943	119	61	1 955	120	61
Otros	18 305	1 222	67	18 935	1 275	67
Asia	705 757	52 262	74	736 404	54 564	74
China	579 185	44 358	77	603 747	46 233	77
Viet Nam	24 934	1 654	66	27 402	1 795	66
Filipinas	19 749	1 332	67	20 523	1 346	66
Japón	16 285	1 246	76	16 580	1 274	77
Rep. de Corea	15 342	1 005	66	15 287	1 149	75
Tailandia	9 925	645	65	10 163	661	65
Otros	40 336	2 022	50	42 702	2 106	49
Europa	290 287	25 351	87	294 937	25 761	87
Alemania	44 293	4 110	93	45 373	4 239	93
España	37 024	3 070	83	38 180	3 190	84
Polonia	23 035	2 023	88	25 275	2 190	87
Francia	26 608	2 346	88	26 541	2 339	88
Dinamarca	22 369	1 759	79	22 499	1 762	78
Italia	13 276	1 536	116	13 558	1 590	117
Países Bajos	15 401	1 377	89	13 890	1 253	90
Reino Unido	10 575	774	73	9 374	716	76
Rumania	5 315	476	90	6 306	533	84
Hungría	6 574	580	88	5 391	510	95
Rep. Checa	4 407	416	94	4 414	411	93
Otros	81 411	6 884	85	84 135	7 028	84
Oceanía	8 272	529	64	8 625	554	64
Australia	5 402	396	73	5 742	420	73
Otros	2 869	134	47	2 884	134	47

**SACRIFICIO, VOLUMEN DE PRODUCCIÓN Y RENDIMIENTO DE CARNE
DE CERDO POR PAÍSES SELECCIONADOS**

CUADRO 8.13

2a. parte

De 2002 a 2007 ^P

PAÍS	2 0 0 4			2 0 0 5		
	ANIMALES SACRIFICADOS (Miles de cabezas)	CARNE EN CANAL (Miles de t)	RENDIMIENTO (kg/cabeza)	ANIMALES SACRIFICADOS (Miles de cabezas)	CARNE EN CANAL (Miles de t)	RENDIMIENTO (kg/cabeza)
Total	1 284 863	100 130	78	1 332 037	103 488	78
África	16 345	798	49	16 969	833	49
Nigeria	4 627	208	45	4 655	209	45
Sudáfrica	1 961	145	74	1 982	147	74
Madagascar	395	28	70	725	51	70
Uganda	1 590	95	60	1 640	98	60
Rep. Dem. del Congo	540	24	44	541	24	44
Otros	7 232	298	41	7 426	303	41
América	201 994	16 984	84	206 813	17 221	83
Estados Unidos de América	103 573	9 313	90	106 901	9 383	88
Brasil	38 400	3 110	81	38 400	3 110	81
Canadá	22 891	1 936	85	22 339	1 920	86
México	13 877	1 064	77	14 308	1 103	77
Argentina	2 043	150	74	2 468	185	75
Rep. Boliv. de Venezuela	1 575	101	64	1 890	126	67
Otros	19 634	1 309	67	20 507	1 394	68
Asia	767 687	56 571	74	813 773	60 052	74
China	630 310	48 118	76	673 109	51 202	76
Viet Nam	32 071	2 012	63	34 000	2 288	67
Filipinas	20 242	1 366	67	20 975	1 415	67
Japón	16 484	1 263	77	16 240	1 245	77
Rep. de Corea	14 620	960	66	13 465	899	67
Tailandia	10 416	677	65	10 290	669	65
Otros	43 544	2 176	50	45 695	2 333	51
Europa	290 316	25 232	87	286 231	24 856	87
Alemania	46 904	4 323	92	48 252	4 500	93
España	37 835	3 076	81	38 705	3 168	82
Polonia	23 104	1 956	85	22 526	1 956	87
Francia	25 341	2 293	90	25 115	2 018	80
Dinamarca	22 902	1 810	79	22 109	1 793	81
Italia	13 583	1 590	117	13 010	1 515	116
Países Bajos	14 341	1 289	90	14 377	1 297	90
Reino Unido	9 208	708	77	9 173	706	77
Rumania	4 586	374	82	5 376	436	81
Hungría	5 868	540	92	4 920	454	92
Rep. Checa	4 618	426	92	4 278	380	89
Otros	82 026	6 848	83	78 391	6 633	85
Oceanía	8 521	545	64	8 251	527	64
Australia	5 591	406	73	5 339	388	73
Otros	2 930	139	48	2 912	138	47

**SACRIFICIO, VOLUMEN DE PRODUCCIÓN Y RENDIMIENTO DE CARNE
DE CERDO POR PAÍSES SELECCIONADOS**

CUADRO 8.13
3a. parte y última

De 2002 a 2007 ^P

PAÍS	2 0 0 6			2 0 0 7		
	ANIMALES SACRIFICADOS (Miles de cabezas)	CARNE EN CANAL (Miles de t)	RENDIMIENTO (kg/cabeza)	ANIMALES SACRIFICADOS (Miles de cabezas)	CARNE EN CANAL (Miles de t)	RENDIMIENTO (kg/cabeza)
Total	1 356 081	106 192	78	1 375 912	114 303	83
África	16 549	812	49	16 812	821	49
Nigeria	4 656	210	45	4 711	212	45
Sudáfrica	2 001	151	75	2 000	150	75
Madagascar	1 000	70	70	1 000	70	70
Uganda	1 000	60	60	1 000	60	60
Rep. Dem. del Congo	540	24	44	540	24	44
Otros	7 352	298	41	7 561	305	40
América	205 407	17 491	85	209 785	18 011	86
Estados Unidos de América	104 845	9 550	91	108 138	9 953	92
Brasil	38 500	3 120	81	38 550	3 130	81
Canadá	21 795	1 898	87	21 800	1 894	87
México	14 276	1 109	78	14 684	1 200	82
Argentina	3 045	225	74	3 100	230	74
Rep. Boliv. de Venezuela	2 115	137	65	2 115	138	65
Otros	20 831	1 452	70	21 398	1 466	69
Asia	835 102	62 121	74	845 878	69 260	82
China	690 198	52 903	77	700 000	60 000	86
Viet Nam	36 000	2 505	70	36 000	2 500	69
Filipinas	21 742	1 467	67	22 250	1 501	67
Japón	16 170	1 247	77	15 123	1 165	77
Rep. de Corea	13 003	860	66	13 544	915	68
Tailandia	10 580	700	66	10 910	700	64
Otros	47 409	2 440	51	48 051	2 479	52
Europa	290 747	25 239	87	295 202	25 694	87
Alemania	50 113	4 662	93	50 115	4 670	93
España	39 068	3 219	82	39 051	3 222	82
Polonia	24 289	2 071	85	24 300	2 100	86
Francia	24 963	2 011	81	24 757	1 982	80
Dinamarca	21 419	1 749	82	21 500	1 750	81
Italia	13 380	1 559	117	13 700	1 600	117
Países Bajos	14 100	1 270	90	14 396	1 296	90
Reino Unido	9 097	697	77	9 100	700	77
Rumania	5 469	452	83	6 294	526	84
Hungría	5 260	489	93	5 280	490	93
Rep. Checa	4 039	359	89	4 050	360	89
Otros	79 551	6 702	84	82 660	6 999	85
Oceanía	8 275	527	64	8 235	517	63
Australia	5 370	389	72	5 340	378	71
Otros	2 905	138	48	2 895	139	48

NOTA: las sumas pueden no coincidir con los totales debido al redondeo de las cifras.

FUENTE: FAO. FAOSTAT. Página en Internet: <http://faostat.fao.org> (consultada el 18 de agosto de 2008).

Para México: de 2002 a 2006: SAGARPA. *Anuario Estadístico de la Producción Pecuaria de los Estados Unidos Mexicanos*. (Varios años).

Para 2007: SAGARPA. SIAP. Página en Internet: www.siap.gob.mx (consultada el 5 de septiembre de 2008).

**VOLUMEN DE PRODUCCIÓN DE LECHE ENTERA FRESCA DE VACA
POR PAÍSES SELECCIONADOS**

CUADRO 8.14

De 2002 a 2007^P
(Miles de toneladas)

PAÍS	2 0 0 2	2 0 0 3	2 0 0 4	2 0 0 5	2 0 0 6	2 0 0 7
Total	507 764	517 067	525 544	541 343	555 704	527 667
África	22 797	23 798	23 561	23 780	25 161	25 033
Sudán	5 000	5 494	5 384	5 480	5 200	5 300
Kenya	2 812	2 820	2 830	2 650	3 500	3 500
Sudáfrica	2 685	2 642	2 699	2 871	2 971	3 000
Egipto	1 997	2 598	2 126	2 100	2 150	2 200
Etiopía	1 600	1 500	1 511	1 575	1 682	1 580
Marruecos	1 236	1 250	1 375	1 400	1 500	1 500
Argelia	1 135	1 160	1 300	1 298	1 548	1 243
Otros	6 331	6 335	6 336	6 406	6 611	6 710
América	145 984	146 349	148 189	154 385	159 982	160 588
Estados Unidos de América	77 140	77 289	77 535	80 254	82 463	84 189
Brasil	22 315	22 944	24 202	25 384	26 186	25 327
Argentina	8 793	8 197	8 100	9 909	10 494	10 500
México	9 658	9 784	9 864	9 868	10 089	9 599
Canadá	7 964	7 734	7 905	7 806	8 100	8 000
Colombia	6 554	6 652	6 700	6 770	6 750	6 800
Otros	13 560	13 748	13 882	14 394	15 902	16 172
Asia	102 282	110 786	119 639	128 676	135 793	107 967
India	34 612	34 973	37 344	39 759	41 000	42 140
China	13 356	17 818	22 929	27 837	32 248	ND
Turquía	7 491	9 514	9 609	10 026	10 867	11 000
Pakistán	8 350	8 511	8 678	8 848	9 404	11 000
Japón	8 385	8 400	8 329	8 285	8 134	8 140
Rep. Islámica del Irán	4 975	5 495	5 843	6 242	6 330	6 450
Otros	25 113	26 075	26 907	27 678	27 809	29 237
Europa	212 441	211 644	208 942	209 709	209 119	207 821
Alemania	27 874	28 533	28 245	28 453	27 995	27 900
Francia	25 197	24 614	24 449	24 885	24 195	23 705
Reino Unido	14 869	15 010	14 555	14 473	14 340	14 450
Polonia	11 873	11 892	11 822	11 923	11 982	11 800
Italia	11 300	11 307	10 728	11 013	10 989	11 000
Países Bajos	10 677	11 075	10 905	10 847	10 500	10 750
España	6 809	6 666	6 576	6 553	6 469	6 717
Rep. Checa	2 729	2 646	2 680	2 821	2 775	2 700
Otros	101 113	99 901	98 983	98 741	99 874	98 799
Oceanía	24 260	24 490	25 213	24 792	25 648	26 259
Nueva Zelanda	13 866	14 349	15 030	14 638	15 332	15 842
Australia	10 328	10 075	10 125	10 089	10 250	10 350
Otros	66	66	58	65	66	67

NOTA: las sumas pueden no coincidir con los totales debido al redondeo de las cifras.

FUENTE: FAO. FAOSTAT. Página en Internet: <http://faostat.fao.org> (consultada el 18 de agosto de 2008).

**VOLUMEN DE PRODUCCIÓN DE HUEVO DE GALLINA
POR PAÍSES SELECCIONADOS**

CUADRO 8.15

De 2002 a 2007 ^P
(Miles de toneladas)

PAÍS	2 0 0 2	2 0 0 3	2 0 0 4	2 0 0 5	2 0 0 6	2 0 0 7
Total	55 252	56 726	58 273	59 450	62 087	62 570
África	2 100	2 152	2 175	2 206	2 216	2 258
Nigeria	450	460	476	500	526	553
Sudáfrica	330	340	357	366	384	385
Egipto	220	240	240	240	240	240
Marruecos	235	230	190	195	168	168
Argelia	160	165	180	175	178	170
Túnez	83	78	77	80	74	82
Etiopía	39	37	37	37	37	38
Rep. Unida de Tanzania	34	35	35	35	35	35
Otros	549	567	584	578	574	587
América	10 858	10 946	11 209	11 493	12 071	11 956
Estados Unidos de América	5 165	5 180	5 287	5 333	5 360	5 308
México	1 901	1 873	2 002	2 025	2 290	2 291
Brasil	1 548	1 571	1 616	1 675	1 760	1 690
Colombia	410	449	449	492	500	500
Argentina	255	303	300	310	484	480
Canadá	392	393	377	399	400	392
Perú	182	181	175	182	202	205
Rep. Boliv. de Venezuela	160	147	146	174	161	160
Otros	846	849	856	903	914	930
Asia	32 188	33 684	34 827	35 638	37 500	38 229
China	21 288	22 509	23 503	23 943	25 330	25 845
India	2 190	2 222	2 486	2 539	2 604	2 670
Japón	2 529	2 530	2 481	2 483	2 497	2 525
Indonesia	776	789	934	857	1 011	1 095
Turquía	722	792	691	753	733	744
Rep. Islámica del Irán	588	629	655	759	880	880
Rep. De Corea	537	535	508	515	555	545
Filipinas	495	500	467	522	520	530
Otros	3 063	3 179	3 102	3 268	3 370	3 394
Europa	9 900	9 747	9 862	9 901	10 070	9 895
Francia	989	996	855	843	830	765
España	734	768	852	828	850	884
Alemania	868	825	813	795	797	800
Italia	720	719	731	722	705	670
Países Bajos	635	463	611	607	611	610
Reino Unido	596	587	621	609	594	590
Polonia	496	510	514	536	537	538
Rumanía	322	332	335	355	357	321
Otros	4 540	4 547	4 530	4 606	4 790	4 718
Oceanía	206	197	201	212	229	232
Australia	140	130	132	139	164	166
Nueva Zelandia	46	46	48	51	51	52
Otros	21	20	21	23	14	15

NOTA: las sumas pueden no coincidir con los totales debido al redondeo de las cifras.

FUENTE: FAO. FAOSTAT. Página en Internet: <http://faostat.fao.org> (consultada el 18 de agosto de 2008).

Para México: de 2002 a 2006: SAGARPA. *Anuario Estadístico de la Producción Pecuaria de los Estados Unidos Mexicanos*. (Varios años).

Para 2007: SAGARPA. SIAP. Página en Internet: www.siap.gob.mx (consultada el 5 de septiembre de 2008).

VOLUMEN DE PRODUCCIÓN DE MIEL NATURAL POR PAÍSES SELECCIONADOS

CUADRO 8.16

De 2002 a 2007 ^P
(Miles de toneladas)

PAÍS	2002	2003	2004	2005	2006	2007
Total	1 284	1 334	1 368	1 410	1 438	1 067
África	155	153	156	155	164	161
Etiopía	40	38	41	36	44	40
Rep. Unida de Tanzania	27	27	27	27	27	27
Kenya	22	22	22	22	25	25
Angola	24	23	23	24	23	23
Rep. Centroafricana	13	13	13	14	13	13
Egipto	9	8	8	8	8	8
Otros	21	22	22	24	24	25
América	320	322	330	345	334	314
Argentina	83	75	80	110	80	81
Estados Unidos de América	78	82	83	73	70	71
México	59	57	57	51	56	55
Brasil	24	30	32	34	34	34
Canadá	37	35	34	36	48	28
Chile	9	10	9	9	9	9
Cuba	6	7	6	4	7	7
Colombia	2	1	1	2	2	2
Otros	22	24	27	27	28	28
Asia	491	513	519	542	558	242
China	268	295	298	299	305	ND
Turquía	75	70	74	82	84	87
India	52	52	52	52	52	52
Rep. Islámica del Irán	28	28	28	28	36	36
Rep. de Corea	20	18	16	24	24	25
Japón	3	3	3	3	3	ND
Otros	46	48	49	53	54	42
Europa	294	317	337	343	353	321
España	36	35	37	27	30	31
Alemania	15	24	26	21	20	ND
Francia	16	15	15	15	15	16
Rumania	13	17	19	19	18	15
Hungría	15	21	20	20	17	14
Polonia	10	12	12	10	14	14
Rep. Checa	6	6	8	8	9	ND
Otros	183	187	201	222	230	231
Oceanía	23	29	26	27	29	28
Australia	18	16	16	16	18	18
Nueva Zelandia	5	12	9	10	10	10
Otros	1	1	1	1	1	1

NOTA: las sumas pueden no coincidir con los totales debido al redondeo de las cifras.

FUENTE: FAO. FAOSTAT. Página en Internet: <http://faostat.fao.org> (consultada el 18 de agosto de 2008).

Para México: de 2002 a 2006: SAGARPA. *Anuario Estadístico de la Producción Pecuaria de los Estados Unidos Mexicanos*. (Varios años).

Para 2007: SAGARPA. SIAP. Página en Internet: www.siap.gob.mx (consultada el 5 de septiembre de 2008).

VOLUMEN DE PRODUCCIÓN PESQUERA POR PAÍSES SELECCIONADOS

CUADRO 8.17

De 2002 a 2006^P
 (Miles de toneladas)

PAÍS	2 0 0 2	2 0 0 3	2 0 0 4	2 0 0 5	2 0 0 6
Total	145 719	145 989	155 014	157 831	159 017
África					
Marruecos	905	898	956	1 040	881
Egipto	799	875	865	889	971
Sudáfrica	799	848	917	830	630
América					
Perú	8 781	6 105	9 633	9 417	7 049
Chile	5 464	5 514	5 584	5 440	5 319
Estados Unidos de América	5 076	4 482	5 947	5 413	5 274
México	1 552	1 468	1 388	1 462	1 483
Canadá	1 244	1 274	1 331	1 272	1 242
Brasil	1 003	985	1 015	1 007	1 050
Argentina	960	918	948	934	1 185
Asia					
China	53 022	55 091	58 005	59 896	62 024
Indonesia	5 837	6 043	5 642	5 412	5 487
India	5 924	6 025	6 190	6 658	6 983
Japón	5 449	5 821	6 091	6 795	6 955
Filipinas	3 368	3 614	3 927	4 141	4 411
Tailandia	3 764	3 901	4 093	4 077	4 152
Viet Nam	2 476	2 775	3 108	3 397	3 648
Rep. de Corea	2 449	2 473	2 523	2 691	3 025
Bangladesh	1 890	1 998	2 102	2 216	2 329
Myanmar	1 473	1 594	1 985	2 215	2 580
Malasia	1 386	1 494	1 303	1 321	1 281
Taiwán	1 453	1 473	1 534	1 415	1 490
Europa					
Federación de Rusia	3 387	3 427	3 107	3 359	3 452
Noruega	3 474	3 287	3 310	3 209	3 110
Islandia	2 153	2 015	1 764	1 694	1 356
España	1 145	1 163	1 101	1 066	1 243
Dinamarca	1 474	1 074	1 133	950	905
Francia	957	948	926	856	831
Reino Unido	869	817	861	843	796
Otros	17 187	17 588	17 724	17 915	17 877

NOTA: se considera la captura y cultivo de animales y vegetales en peso vivo. Excluye conchas, esponjas, corales, cocodrilos, anfibios, tortugas y mamíferos.

Las sumas pueden no coincidir con los totales debido al redondeo de las cifras.

 FUENTE: FAO. FishStat Plus. <http://www.fao.org/fi/statist/FISOFT/FISHPLUS.asp> (consultada el 4 de agosto de 2008).

VOLUMEN DE PRODUCCIÓN DE TÚNIDOS POR PAÍSES SELECCIONADOS

CUADRO 8.18

De 2002 a 2006^P
(Miles de toneladas)

PAÍS	2 0 0 2	2 0 0 3	2 0 0 4	2 0 0 5	2 0 0 6
Total	5 046	5 260	5 217	5 314	5 390
África					
Seychelles	55	80	94	101	87
Ghana	61	57	56	76	51
América					
Ecuador	146	230	180	217	217
México	161	143	145	160	156
Estados Unidos de América	136	114	82	66	57
Rep. Boliv. de Venezuela	153	112	100	79	94
Asia					
Indonesia	620	589	673	670	649
Filipinas	599	571	468	514	504
Japón	410	487	531	513	567
Taiwán	502	447	464	415	378
Rep. de Corea	263	238	234	257	294
Maldivas	144	135	138	161	167
Rep. Islámica del Irán	101	119	138	156	184
Tailandia	114	117	137	149	152
Sri Lanka	112	110	110	56	64
Malasia	64	55	46	44	55
Europa					
España	273	304	271	282	311
Francia	157	168	159	156	134
Oceanía					
Papua Nueva Guinea	125	160	203	223	211
Otros	850	1 023	988	1 018	1 060

NOTA: se incluye la captura de atún, barrilete, bonito y similares en peso vivo. Excluye peto, sierra y picudos.

Las sumas pueden no coincidir con los totales debido al redondeo de las cifras.

FUENTE: FAO. FishStat Plus. <http://www.fao.org/fi/statist/FISOFT/FISHPLUS.asp> (consultada el 8 de agosto de 2008).

**VOLUMEN DE PRODUCCIÓN DE SARDINA, ANCHOVETA Y SIMILARES
POR PAÍSES SELECCIONADOS**

CUADRO 8.19

De 2002 a 2006 ^P
(Miles de toneladas)

PAÍS	2 0 0 2	2 0 0 3	2 0 0 4	2 0 0 5	2 0 0 6
Total	22 292	18 848	23 065	22 442	19 106
África					
Marruecos	708	678	653	638	463
Sudáfrica	529	591	611	558	394
Senegal	211	282	276	252	216
Ghana	140	183	167	117	138
Argelia	101	100	88	96	109
América					
Perú	8 127	5 370	8 820	8 666	5 939
Chile	1 911	1 152	2 240	1 853	1 461
Estados Unidos de América	1 003	932	894	801	858
México	631	566	480	552	548
Canadá	220	229	208	193	182
Rep. Boliv. de Venezuela	158	152	152	152	152
Panamá	133	127	92	92	84
Ecuador	103	61	30	28	133
Asia					
China	1 408	1 511	1 320	1 265	1 243
Japón	584	689	630	483	572
India	43	56	34	36	36
Indonesia	430	443	432	422	453
Filipinas	382	307	353	159	286
Tailandia	295	292	296	297	291
Rep. de Corea	328	326	353	417	386
Turquía	239	255	203	259	279
Europa					
Noruega	576	566	618	750	722
Dinamarca	423	416	385	427	467
Federación de Rusia	354	378	419	497	324
Islandia	224	250	225	261	291
Países Bajos	204	245	232	235	165
Suecia	176	163	180	215	206
Polonia	137	115	124	97	78
Otros	2 515	2 412	2 553	2 625	2 631

NOTA: la información se refiere a la captura de sardina, anchoveta, arenque, espadín, lacha y similares en peso vivo.

Las sumas pueden no coincidir con los totales debido al redondeo de las cifras.

FUENTE: FAO. FishStat Plus. <http://www.fao.org/fi/statist/FISOFT/FISHPLUS.asp> (consultada el 8 de agosto de 2008).

**VOLUMEN DE PRODUCCIÓN EN LA INDUSTRIA PESQUERA
POR PAÍSES SELECCIONADOS**

CUADRO 8.20

De 2002 a 2006 ^P
(Miles de toneladas)

PAÍS	2 0 0 2	2 0 0 3	2 0 0 4	2 0 0 5	2 0 0 6
Total	41 589	43 024	44 985	45 609	46 113
África					
Marruecos	281	294	231	310	407
Sudáfrica	268	271	251	246	200
Namibia	123	122	123	105	103
Ghana	158	111	109	177	176
Côte d'Ivoire	142	68	70	47	57
América					
Perú	2 288	2 223	2 062	2 317	2 276
Estados Unidos de América	2 171	1 644	2 530	2 437	1 977
Chile	1 864	1 534	1 966	1 794	1 616
Argentina	483	480	466	427	546
Ecuador	482	461	412	393	428
México	333	344	356	353	349
Canadá	363	414	477	471	582
Brasil	221	233	227	223	206
Asia					
China	6 605	7 929	8 667	8 948	9 269
Japón	4 621	4 703	4 680	4 647	4 601
Tailandia	2 346	2 586	2 615	2 542	2 584
Indonesia	1 494	2 033	2 025	1 916	1 942
Rep. de Corea	931	965	1 075	1 089	999
India	1 076	1 072	1 082	1 147	1 592
Taiwán	801	816	895	749	708
Viet Nam	503	506	558	615	710
Myanmar	334	359	418	456	451
Filipinas	305	326	316	280	295
Pakistán	125	132	144	142	137
Europa					
Federación de Rusia	2 901	2 989	2 717	3 268	3 533
Noruega	1 600	1 439	1 354	1 277	1 213
España	1 295	1 316	1 253	1 181	1 204
Dinamarca	820	720	745	734	737
Islandia	698	698	710	667	593
Alemania	588	638	693	692	677
Reino Unido	453	484	491	481	447
Francia	652	733	695	665	690
Polonia	228	237	257	272	251
Países Bajos	275	267	316	350	400
Italia	199	171	239	259	248
Islas Feroe	164	192	185	155	145
Irlanda	140	133	154	156	134
Letonia	145	130	125	148	149
Estonia	115	125	94	73	65
Suecia	102	113	79	90	87
Oceanía					
Nueva Zelandia	301	283	319	322	308
Otros	2 596	2 732	2 804	2 987	3 020

NOTA: la información se refiere al volumen del producto terminado en peso neto. Excluye esponjas, corales, plantas acuáticas y especies no comestibles.

Las sumas pueden no coincidir con los totales debido al redondeo de las cifras.

FUENTE: FAO. FishStat Plus. <http://www.fao.org/fi/statist/FISOFT/FISHPLUS.asp> (consultada el 8 de agosto de 2008).

Glosario

A

ACUACULTURA. Es el cultivo de la fauna y flores acuáticas, mediante el empleo de métodos y técnicas para su desarrollo controlado en todo estudio biológico y ambiente acuático y en cualquier tipo de instalaciones, de acuerdo con lo anterior, debe considerarse como acuacultura a la producción controlada de postlarvas, crías, larvas, huevos, semillas, cepas algales y esporas en laboratorio, o el desarrollo y engorda de éstos en estanques artificiales, lagos, presas, así como en instalaciones ubicadas en bahías, estuarios y lagunas costeras en el medio marino.¹⁸

AÑO AGRÍCOLA. Es el periodo de dieciocho meses que resulta de la adición de las siembras y cosechas que se realizan en los ciclos agrícolas Otoño-Invierno y Primavera-Verano y de las cosechas de productos perennes. Comprende octubre-diciembre de un año, más el siguiente completo y los meses enero-marzo del año subsecuente.¹⁴

C

CAMA CENSABLE. Cama de servicio instalada en el área de hospitalización para uso regular de pacientes internos; debe contar con los recursos indispensables de espacio y personal para la atención médica. Es controlada por el servicio de admisión de la unidad y se asigna al paciente en el momento de su ingreso hospitalario para ser sometido a observación, diagnóstico, cuidado o tratamiento. Incluye las de medicina interna, cirugía, ginecoobstetricia,²¹ pediatría y especialidades derivadas de ellas.²¹

CAPTURA SIN REGISTRO OFICIAL. Volumen de la producción pesquera que por diversas circunstancias, escapa a los registros formales de la Comisión Nacional de Pesca. Su monto se determina por métodos indirectos de estimación.¹⁸

CARNE EN CANAL. Parte del cuerpo de los animales sacrificados después de retirárseles la piel, la cabeza, vísceras con sus contenidos, sangre y parte distal de los miembros.¹⁵

CENTRO ACUÍCOLA. Establecimiento dedicado a la producción de huevos, crías, alevines, semillas,

larvas o postlarvas, para siembra o engorda en cuerpos de agua, granjas y unidades de producción.¹⁸

CICLOS AGRÍCOLAS. Son periodos que reciben el nombre de las estaciones del año en que se realizan las siembras (Otoño-Invierno y Primavera-Verano). Sin embargo, al considerar la totalidad del período de producción hasta que se llevan a cabo las cosechas, los ciclos se traslapan; es decir, todavía no termina un ciclo cuando inicia el otro, lo cual se debe a la duración de los periodos vegetativos de los cultivos y sus cosechas.¹⁴

COMUNIDAD AGRARIA. Conjunto de tierras, bosques o aguas que, con anterioridad a la Ley Agraria del 6 de enero de 1915, posee un grupo de población campesina, independientemente del tipo de actividad que en ellas se realice y del municipio o municipios en que se encuentren. Se consideran todas las comunidades agrarias que de hecho existan en el momento del levantamiento censal.¹⁰

CONSUMO INTERMEDIO. (También denominado demanda intermedia). Corresponde a los insumos utilizados en el proceso productivo, tales como en gastos en materias primas, energía eléctrica, agua, publicidad, comunicaciones etc. Asimismo, se anotan los componentes de la demanda final que son el consumo final (privado y público), la formación bruta de capital y las exportaciones de bienes y servicios.²²

CONSUMO NACIONAL APARENTE DE ALIMENTOS. Indicador que determina el volumen de producto que se orienta al mercado interno para consumo humano directo e indirecto. Resulta de sumar las importaciones a la producción nacional, restándole las exportaciones.¹⁸

CONSUMO PER CÁPITA. Indicador que resulta de dividir el consumo nacional aparente entre la población total.¹⁸

CRÉDITO DE HABILITACIÓN O AVÍO. Apoyo financiero de corto plazo, para capital de trabajo. Su garantía puede ser hipotecaria y/o prendaria.²

CRÉDITO DESCONTADO. Apoyo financiero otorgado al banco con base en el endoso o la cesión de derechos a FIRA, de los pagarés o los contratos suscritos por los acreditados en favor del banco.²

CRÉDITO REFACCIONARIO. Apoyo financiero para conceptos de activos fijos, tales como: construcciones, maquinaria y equipo, pies de cría, frutales, forrajes perennes y, en general, inversiones que impactan en varios ciclos de producción, por lo cual su recuperación puede ser hasta en 15 años. Pueden otorgarse hasta 3 años de gracia, en función del periodo de maduración de las inversiones financiadas.²

CULTIVOS CÍCLICOS. Los cultivos cuyo periodo vegetativo es menor a un año se les denomina cíclicos. En la agricultura del país las siembras y cosechas de los cultivos cíclicos se concentran en dos periodos productivos: el primero denominado Otoño-invierno y el segundo Primavera-verano.¹⁴

CULTIVOS PERENNES. Son aquellos cuyo ciclo vegetativo es mayor a un año. En México la mayoría de los cultivos perennes se cosechan entre los meses de enero a diciembre; razón por la cual los registros administrativos se realizan considerando el mes de enero como inicio de cosecha y a diciembre como el cierre, también existen cultivos como la caña de azúcar, café, alfalfa y cacao que por sus características productivas, comerciales y agroindustriales se registran en periodos especiales de seguimiento estadístico.¹⁴

D

DECILES. Agrupación del total de perceptores o de hogares en diez estratos con igual número de perceptores o de hogares, ordenados de acuerdo con su ingreso de menor a mayor, considerando el tipo de ingreso o la cobertura geográfica.⁷

DESNUTRICIÓN. Estado del organismo en el que existe un balance negativo de uno o más nutrientes, resultante de un déficit de la ingestión, absorción o aprovechamiento de los alimentos, o una situación de consumo o pérdida exagerados y que cursa con un cuadro clínico caracterizado principalmente por déficit de peso y deterioro del crecimiento.⁴

E

EFICIENCIA TERMINAL. Indicador que muestra el porcentaje de alumnos que egresan de un ciclo educativo, con relación al total de alumnos inscritos inicialmente en el mismo.¹⁹

ESTADO NUTRICIONAL. Condición del organismo que resulta de la relación entre las necesidades individuales y la ingestión, digestión y utilización de los nutrientes contenidos en los alimentos. Se determina por medio de estudios físicos, clínicos, bioquímicos y dietéticos, mediante los cuales se clasifica al individuo como normal o con algún déficit o exceso.⁵

F

FAUNA DE ACOMPAÑAMIENTO. Grupo de especies que se atrapan incidentalmente durante la captura de especies con mayor importancia comercial.¹⁸

FORMACIÓN BRUTA DE CAPITAL FIJO. Es la agrupación de gastos que llevan a cabo las unidades productivas para incrementar sus activos fijos; los bienes están valuados a precios de comprador y pueden ser obtenidos mediante compra directa o ser producidos por cuenta propia. Se incluyen los gastos en mejoras o reformas que prolongan la vida útil o la productividad de un bien. Asimismo, se agrega el valor de los bienes nuevos producidos en el país, tales como construcciones, maquinaria, equipo de transporte y equipo en general; así como los importados, aunque éstos sean usados. No se toman en cuenta terrenos, yacimientos mineros ni bosques maderables. El nuevo Sistema de Cuentas Nacionales de México también incluye en este concepto todos los bienes muebles e inmuebles que el gobierno utiliza para la defensa nacional, tales como bosques, aviones, construcción de carreteras, aeropuertos, edificios y demás edificaciones destinadas a usos militares, por considerar que se trata de bienes de capital que pueden ser utilizados para fines civiles.¹¹

G

GASTO CORRIENTE TOTAL. Ingreso destinado, durante el periodo de referencia para la adquisición de productos y servicios de consumo final y privado, el gasto efectuado en dinero, o por la compra de productos y/o servicios que fue(ron) pagado(s), donado(s) y/o regalado(s) como una transferencia corriente a personas o a instituciones ajenas al hogar (Gasto corriente monetario). Asimismo se considera la estimación realizada con base en valor en el mercado, a precios de menudeo de los productos y servicios de consumo final privado, tomados de su propio negocio, de los recibidos a cambio de un trabajo realizado, o de los

recibidos como regalo de personas ajenas al mismo, o bien la estimación del alquiler que se hubiera tenido que pagar por aquellos hogares que habitan viviendas propias, recibidas como prestación, prestadas o con una tenencia que no fuera la rentada o alquilada (gasto corriente no monetario).⁷

GRADOS DE DESNUTRICIÓN. (Criterios para su determinación). Se determinan a partir del cálculo de déficit porcentual de peso en relación a la talla, con base en las tablas de Ramos Galván (1975) y la clasificación de Mc Laren y Read (1972). De lo anterior, la relación (peso real/peso ideal esperado para la talla por cien) para un niño sano es de 91-110%; con desnutrición leve de 90-86%; moderada, 85-75%; y con desnutrición severa, menos de 75%.⁵

GRADO DE DESNUTRICIÓN LEVE. Cuando el peso para la edad se encuentra entre -1 y -1.99 D E (Desviación estándar); equivale al primer grado de desnutrición y en el gráfico se ubica en la curva inferior siguiente a la de la normalidad.⁵

GRADO DE DESNUTRICIÓN MODERADA. Cuando el peso para la edad se encuentra entre -2 y -2.99 D E (Desviación estándar); equivale al segundo grado de desnutrición y se ubica dos curvas debajo de la normalidad.⁵

GRADO DE DESNUTRICIÓN SEVERA. Cuando el peso para la edad se encuentra entre -3 D E (Desviación estándar) o menos; equivale al tercer grado de desnutrición, ubicándose en la última curva inferior.⁵

GRANDE IRRIGACIÓN. Ver irrigación mayor.

I

INDEMNIZACIÓN. Es el resarcimiento que realiza la aseguradora a favor del asegurado al ocurrir un evento dañino protegido por la póliza.¹

ÍNDICE NACIONAL DE PRECIOS AL CONSUMIDOR. Indicador derivado de un análisis estadístico, publicado quincenalmente por el Banco de México, que expresa las variaciones en los costos promedio de una canasta de productos seleccionados, que sirve como referencia para medir los cambios en el poder adquisitivo de la moneda. El ámbito del índice se limita estrictamente a los gastos que caen dentro de la categoría de consumo, excluyéndose aquellos que suponen alguna forma de inversión o de ahorro.²⁰

INFLACIÓN. Desequilibrio entre la oferta y la demanda de bienes y servicios que se refleja en una baja en el valor del dinero debido a un aumento generalizado y sostenido del nivel de precios.²⁰

IRRIGACIÓN MAYOR. Realización de proyectos de inversión con los que se incorporan a la agricultura nuevas superficies de riego mayores a 3 000 hectáreas, con obras tales como presas de almacenamiento, presas derivadoras, estructuras de control, zonas de riego y drenaje, revestimiento de canales, pozos profundos, estaciones de bombeo, recuperación de suelos salinizados y caminos de acceso.³

IRRIGACIÓN MENOR. Realización de proyectos de inversión con los que se incorporan a la agricultura nuevas superficies de riego de hasta 3 000 hectáreas; o bien, se rehabilitan pequeñas áreas ya bajo riego con diversas obras hidroagrícolas de mediana o pequeña escala.³

N

NUTRIENTES. Sustancias esenciales, contenidas en los alimentos, y que son necesarias para el funcionamiento normal del organismo. Los seis principales tipos de nutrientes son: hidratos de carbono, proteínas, grasas, minerales, vitaminas y agua.⁴

P

PESO DESEMBARCADO. Se refiere al peso que conserva el producto al ser declarado al desembarque en sus diversas modalidades: descabezado, fileteado, desviscerado, en pulpa, rebanado u otras.¹⁸

PESO VIVO. Peso total del producto en el momento de obtenerse de su medio natural; se determina con base en el peso desembarcado, a través de la aplicación de factores de conversión establecidos por el Instituto Nacional de Pesca, de acuerdo con la metodología universalmente empleada por la FAO.¹⁸

PEQUEÑA IRRIGACIÓN. Ver irrigación menor.

PRECIO DE CONCERTACIÓN. Precio por tonelada de un producto, convenido entre el gobierno federal y el sector privado.¹⁷

PRECIOS BÁSICOS. Son aquellos que se registran antes de sumarse los impuestos a los productos menos los subsidios.⁸

PRECIOS DE COMPRADOR. Se determina de la siguiente manera: precio básico más los costos de transporte pagados por el comprador para acarrearlo hasta el lugar de producción; más los impuestos no deducibles netos de subsidios pagados sobre el bien o el servicio en este último caso.⁸

PRECIOS DE GARANTÍA. Valores mínimos de adquisición para productos agropecuarios que el gobierno garantiza a los productores.²⁰

PRODUCCIÓN BRUTA TOTAL. Es el valor de los bienes y servicios producidos o comercializados por la unidad económica, como resultado del ejercicio de las actividades, durante el año de referencia; estos son: servicios de maquila, activos fijos para uso propio, prestación de servicios, alquiler de maquinaria y equipo, otros ingresos derivados de la actividad y el valor de la producción, que se especifica por sector; en MINERÍA: hidrocarburos, minerales extraídos, explotados y/o beneficiados; en MANUFACTURAS: valor de los productos elaborados, margen bruto de compraventa y variación de existencias; en CONSTRUCCIÓN: valor de las obras ejecutadas como contratista principal o sub-contratista; en AGUA: valor del agua producida por el organismo operador, ingresos por derechos de conexión, alcantarillado y venta de agua tratada; y para ELECTRICIDAD: el valor de la energía eléctrica a costo de explotación.¹¹

PRODUCTO INTERNO BRUTO. El valor agregado bruto a precios básicos, es igual al valor de la producción valuada a precios básicos, menos el consumo intermedio valuado a precios de comprador y aunque ambos se valoren mediante el uso de conjuntos de precios diferentes, no obstante sean los precios realmente recibidos y pagados por el productor.⁸

R

REHABILITACIÓN. Realización de proyectos de inversión dentro de un distrito de riego establecido, con el propósito de restablecer las condiciones físicas y técnicas de la infraestructura existente que originalmente justificaron su construcción.³

S

SEGURO AGRÍCOLA. Es la protección que se ofrece a los agricultores, para resarcir el daño provocado por riesgos climatológicos y/o biológicos en sus cultivos.¹

SEGURO GANADERO. Es la protección que se ofrece a los dueños de especies animales, para resarcir el daño provocado por la muerte o pérdida de la función de los animales, ya sea por accidente o enfermedad.¹

SEMILLA CERTIFICADA. Aquella cuyo objetivo es la reproducción a nivel comercial; resulta de un proceso de mejoramiento genético y ha sido supervisada en su desarrollo por el Servicio Nacional de Inspección, Certificación y Comercio de Semillas.¹³

SISTEMAS CONTROLADOS. Conjunto de procedimientos que cubren la producción generada en instalaciones creadas para el cultivo de especies acuícolas mediante la aplicación de un modelo tecnológico que descansa en el ejercicio de diversas rutinas de trabajo (bombeo de agua, alimentación de animales, fertilización, control de densidades, entre otras).¹⁸

SUMA ASEGURADA. Es el monto máximo que está obligada la aseguradora a restituir al beneficiario de la póliza en caso de siniestro.¹

SUPERFICIE ASEGURADA. Es la extensión de tierra donde se encuentra ubicada la parcela amparada por la póliza en hectáreas.¹

SUPERFICIE SINIESTRADA. Es la extensión de hectáreas afectadas por un evento dañino y que está protegida por la póliza.¹

U

UNIDAD DE PRODUCCIÓN RURAL. Conjunto formado por los predios, terrenos o parcelas con o sin actividad agrícola, ganadera o forestal que se encuentren en un mismo municipio; los animales criados por su carne, leche, huevo, piel, miel o para trabajo que se posean, independientemente de su ubicación; así como los elementos de producción disponibles para estas actividades, siempre y cuando se manejen bajo una misma administración y que al menos uno de los predios, terrenos o parcelas esté ubicado fuera de los límites de las Áreas Geoestadísticas Básicas Urbanas.⁹

UNIDAD DE PRODUCCIÓN URBANA. Conjunto formado por el terreno urbano y/o la vivienda con actividad agrícola, ganadera o forestal, dentro de

una Área Geoestadística Básica Urbana; los animales criados por su carne, leche, huevo, piel, miel o para trabajo que se posean, independientemente de su ubicación; así como los elementos de producción disponibles para estas actividades; siempre y cuando se manejen bajo una misma administración.⁹

UNIDAD PESQUERA. Es la unidad económica que se dedica a realizar actividades de captura o extracción de especies acuícolas o al criadero de fauna en granjas acuícolas con carácter comercial o de fomento, en el mar, ríos, lagos, lagunas, esteros, estuarios, presas, estanques acuáticos, encierros, etc., bajo el control de una sola entidad propietaria o controladora que puede estar conformada por una persona o una agrupación (sociedad, asociación, unión, etc.) y que cuenta con bienes de producción (embarcaciones, artes, equipo e implementos de pesca) necesarios para la práctica de esta actividad que pueden no ser de su propiedad. Se excluye la pesca con carácter de autoconsumo y deportiva.⁶

UNIDADES ASEGURADAS. Conforman la unidad de medida de un seguro en particular: seguro de vida (personas), agrícola (hectáreas), ganadero (cabezas de ganado), casetas (aves), cajones (apiarios).¹

UNIDADES SINIESTRADAS. Es el número de unidades aseguradas afectadas por el acontecimiento dañino y que están protegidas por la póliza.¹

V

VALOR AGREGADO BRUTO. Se denomina así al saldo contable de la cuenta de producción de un establecimiento, industria o unidad institucional que resulta de restar el valor de la producción, monto del consumo intermedio. Es una medida de la producción sin duplicaciones que no puede medirse sumando ningún conjunto específico de transacciones, es decir que no tiene unidades de cantidades propias ni tampoco precios propios, no existiendo un conjunto de bienes o servicios que puedan identificarse con el valor agregado bruto de un establecimiento o industria.⁸

VALOR DE LA PRODUCCIÓN. Es el valor de los productos elaborados, a precio de venta en fábrica que fueron elaborados, transformados, generados o beneficiados por la unidad económica, utilizando materias primas de su propiedad, hayan sido vendidos o no. Entendiendo como productos a los minerales e hidrocarburos extraídos o beneficiados, los

productos elaborados o maquilados, las obras construidas como contratista principal y subcontratista, el agua facturada y el valor de la energía eléctrica a costo de explotación.¹¹

VALORES BÁSICOS. Son aquellos que se registran antes de sumarse los impuestos a los productos netos de subsidios.⁸

Z

ZAFRA. Periodo desde la cosecha hasta la industrialización de la caña de azúcar. La zafra inicia a finales del año calendario (generalmente en noviembre y diciembre), y termina a mediados del año siguiente (mayo a junio), según la entidad federativa cañera.¹⁶

ZONAS MARÍTIMAS DE JURISDICCIÓN NACIONAL. La delimitación del Mar Territorial, la Zona Económica Exclusiva (ZEE) y las diversas zonas marítimas de jurisdicción nacional tienen su fundamento en la Ley Federal del Mar, publicada el 8 de enero de 1986. En particular, el dato de 3 149 920 km² que se presenta, comprende la extensión de las franjas que se indican a continuación:

Mar Territorial. Franja de mar adyacente a las costas nacionales, sean continentales o insulares, en la cual la Nación ejerce soberanía, incluyendo el lecho y el subsuelo de ese mar, así como el espacio aéreo suprayacente. La anchura del mar territorial mexicano es de 12 millas marinas (22 224 m) y sus límites se miden a partir de las líneas de base, sean normales o rectas, o una combinación de las mismas.

Zona Económica Exclusiva. Se encuentra fuera del mar territorial y adyacente a éste y se extiende a 200 millas marinas (370 400 m) contadas desde las líneas de base a partir de las cuales se mide la anchura del mar territorial. Su límite interior coincide con el límite exterior del mar territorial. En esta zona la Nación ejerce derechos de soberanía para los fines de exploración y explotación económica.¹²

FUENTES:

- 1 AGROASEMEX, SA.
- 2 Comisión Nacional Bancaria y de Seguros.
- 3 Comisión Nacional del Agua. Subdirección General de Programación.
- 4 FAO. *Manejo de Proyectos de Alimentación y Nutrición en Comunidades. Guía Didáctica, 1995.*

- 5 IMSS-Solidaridad. Coordinación General del Programa IMSS- Solidaridad.
- 6 **INEGI.** *Censo de Pesca. Resultados Definitivos. Censos Económicos 1999.*
- 7 **INEGI.** *Encuesta Nacional de Ingresos y Gastos de los Hogares, 2004.*
- 8 **INEGI.** *Sistema de Cuentas Nacionales de México. Cuentas de Bienes y servicios 1999-2004.*
- 9 **INEGI.** *XII Censo Agrícola-Ganadero. Resultados Definitivos.*
- 10 **INEGI.** *XII Censo Ejidal. Resultados Definitivos.*
- 11 **INEGI.** *Actividades de Producción de Bienes. Censos Económicos 1999 Minería y Extracción de Petróleo. Manu-facturas. Electricidad. Captación, Tratamiento y Suministro de Agua.*
- 12 *Ley Federal del Mar,* Diario Oficial de la Federación, México 1986.
- 13 PRONASE. Dirección Comercial.
- 14 SAGARPA. *Anuario Estadístico de la Producción Agrícola de los Estados Unidos Mexicanos, 2005.*
- 15 SAGARPA. *Anuario Estadístico de la Producción Pecuaria de los Estados Unidos Mexicanos, 2005.*
- 16 SARH. *Boletín de Estadística Azucarera, 1994.*
- 17 SARH. *Producción y Comercialización de Sorgo, 1987-1993.*
- 18 SAGARPA CONAPESCA *Anuario Estadístico de Acuacultura y Pesca, 2003.*
- 19 SEP. *Indicadores Educativos, 1996.*
- 20 SHCP. *Glosario de Términos más Usuales en la Administración Pública Federal, 1994.*
- 21 SNS. *Boletín de Información Estadística. Recursos y Servicios, núm. 17, vol. 1, 1997.*
- 22 **INEGI.** *ABC Sistema de Cuentas Nacionales de México. Cuentas por Sectores Institucionales 2000.*